

# COMUNE DI SERRA SANT'ABBONDIO

Provincia di Pesaro e Urbino

Oggetto

***Rilievo geometrico di casa a schiera sita in via Circonvallazione a Serra Sant'Abbondio (PU)***

Elaborato

**RELAZIONE FOTOGRAFICA**

**R01**

Il CTU

**Ing. Francesco Ercolani**

*Ordine Ingegneri di Pesaro e Urbino n.A1823*

*C.F.: RCLFNC84D26L500J*

*Via Del Campo Sportivo, n.50 - 61122 Pesaro (PU)*

*Cell. 339/4285784*

*e-mail: ingfrancescoercolani@gmail.com*

TIMBRO E FIRMA



Esecuzione immobiliare

**R.G. 96/2024 del Tribunale di Pesaro**

Proprietà

\*\*\*\*\*  
\*\*\*\*\*

Ubicazione - estremi catastali

**via Circonvallazione, Serra Sant'Abbondio (PU)**

**foglio 15, particella 925, sub. 2**

**foglio 15, particella 925, sub. 4**

Scala

/

Data

11.11.2024

---

## RELAZIONE FOTOGRAFICA

### Lotto n.1



FOTO E.01\_ Prospetto fronte



FOTO E.02\_ Prospetto fronte PT



FOTO E.03\_ Prospetto retro P1



FOTO E.04\_ Prospetto retro PT porticato



FOTO E.05\_ Scoperto esclusivo sul retro



FOTO E.06\_ Scoperto esclusivo sul retro



FOTO E.07\_ Scoperto esclusivo sul fronte



FOTO 1.01\_soggiorno PT



FOTO 1.02\_soggiorno PT



FOTO 1.03\_soggiorno PT



FOTO 1.04\_cucina PT



FOTO 1.05\_cucina PT



FOTO 1.06\_ cucina PT



FOTO 1.07\_ bagno PT

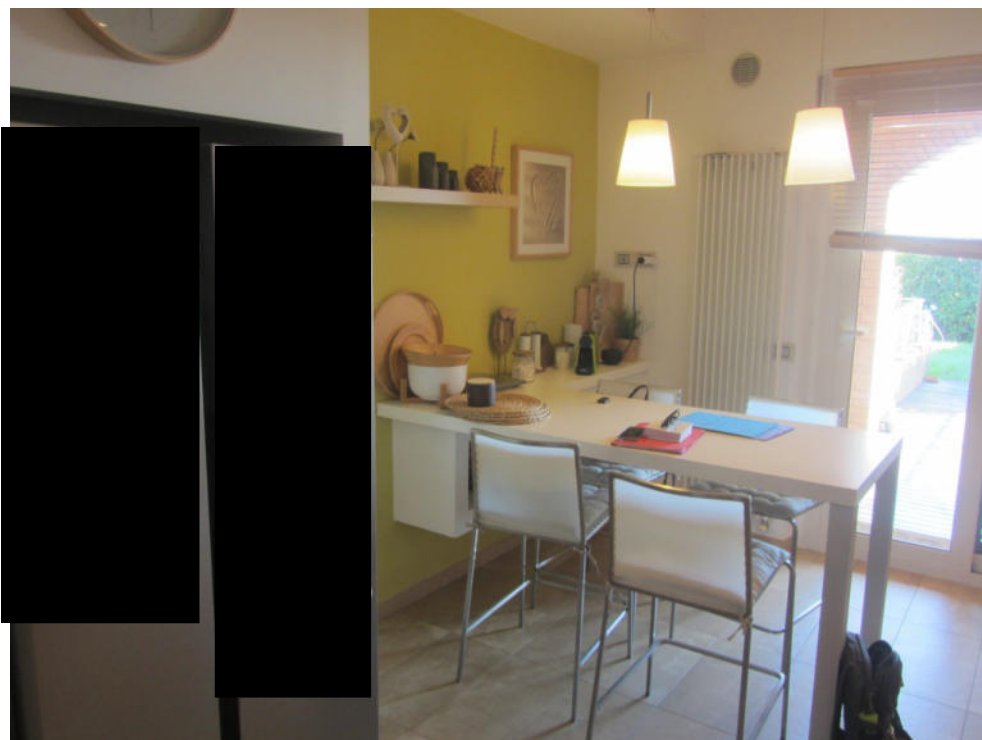

FOTO 1.08\_ bagno PT



FOTO 1.09\_ bagno PT



FOTO 1.10\_ Umidità PT



FOTO 1.11\_ Umidità PT



FOTO 1.12\_ Scale

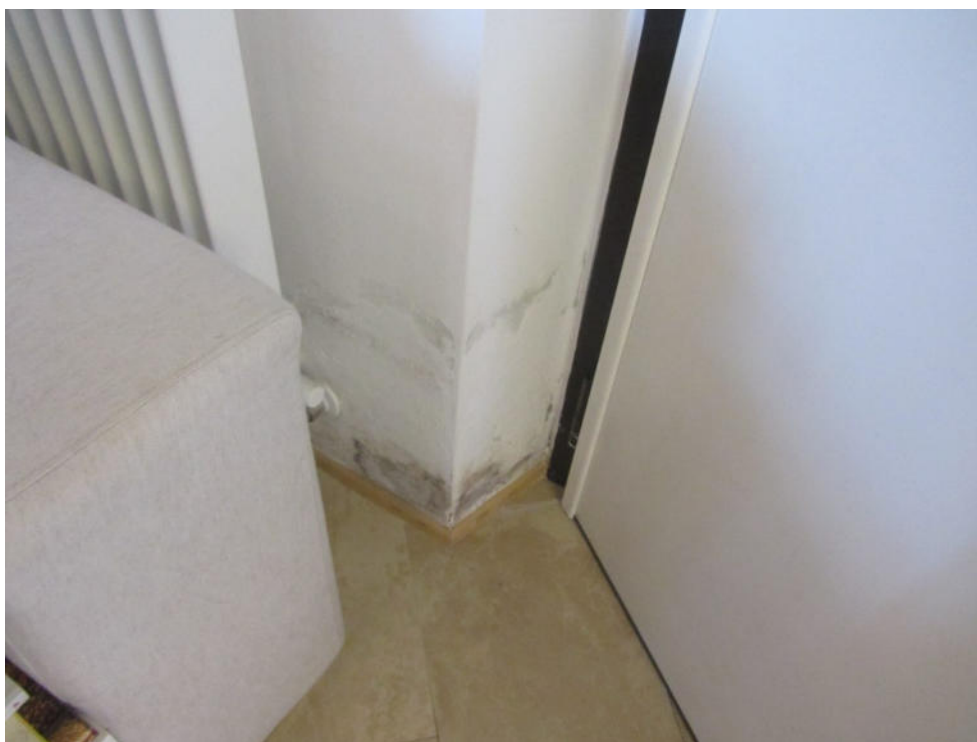

FOTO 1.13\_ Camera n.1 P1

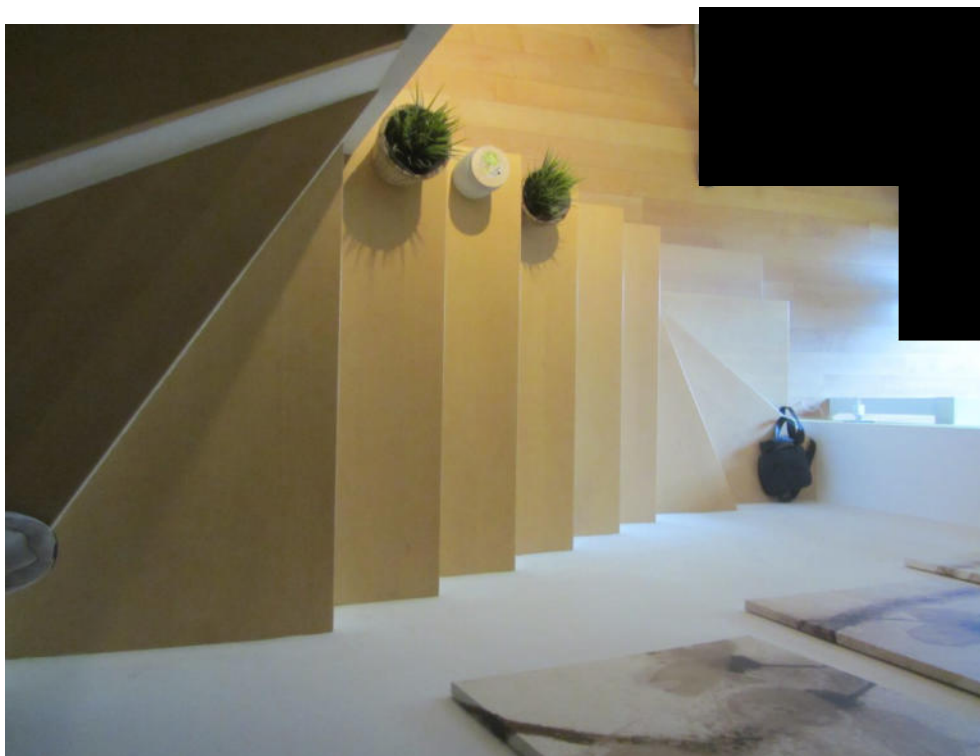

FOTO 1.14\_ Camera n.1 P1



FOTO 1.15\_ Bagno P1



FOTO 1.16\_ Bagno P1



FOTO 1.17\_ Balcone n.1 P1



FOTO 1.18\_ Camera n.2 P1



FOTO 1.19\_ Camera n.2 P1

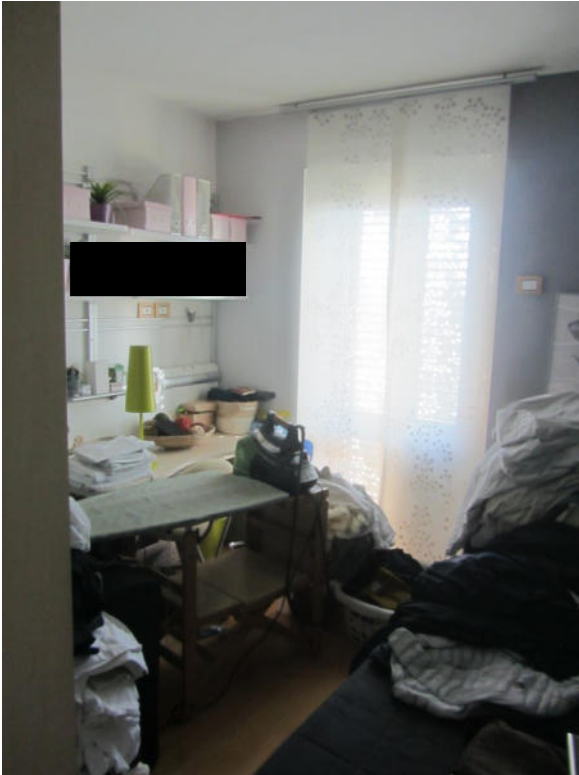

FOTO 1.20\_ Camera n.2 P1

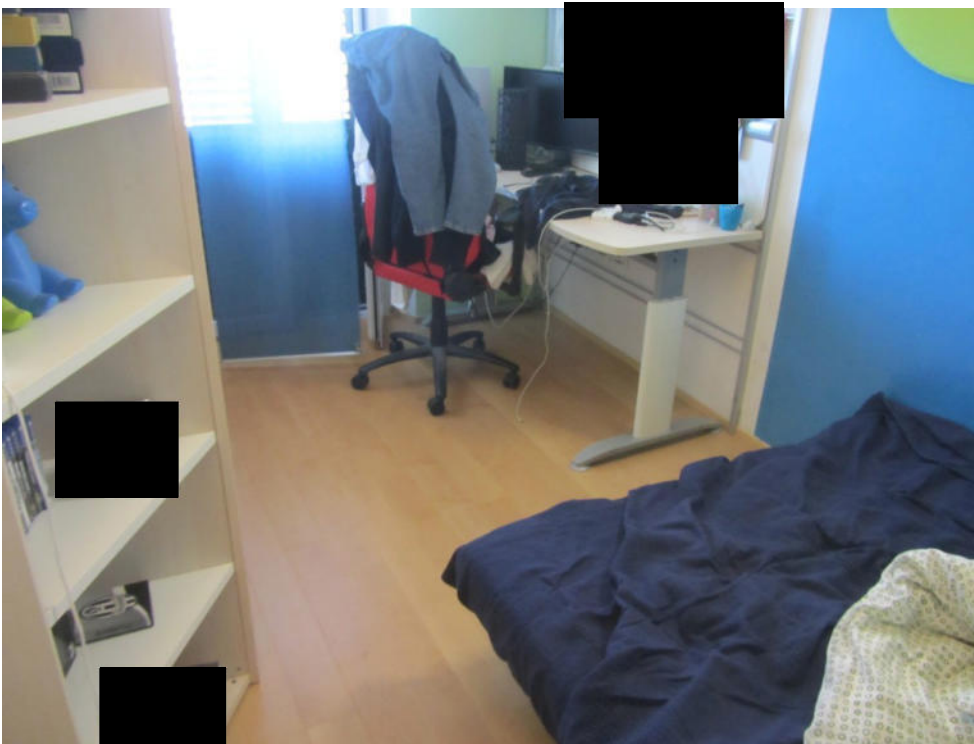

FOTO 1.21\_ Balcone n.2 P1



FOTO 1.22\_ infiltrazioni bagno P1



FOTO 1.23\_ Balcone n.3 P1

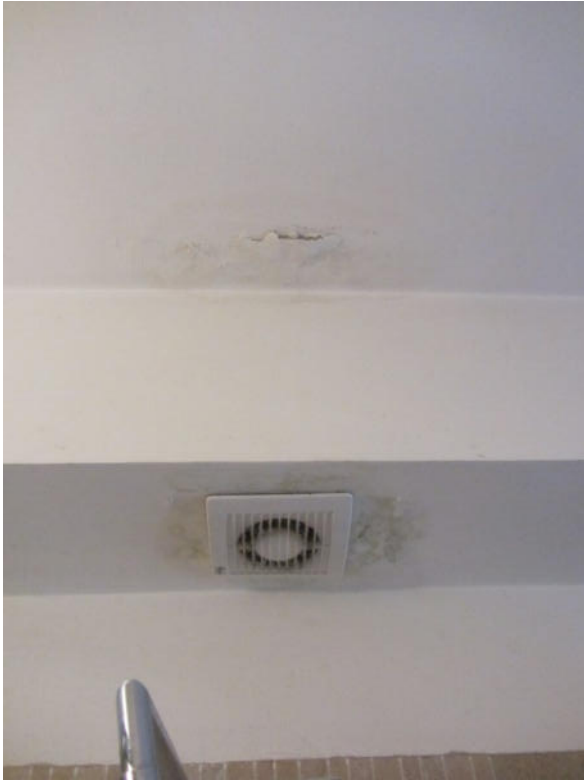

FOTO 1.24\_ Umidità camera P1



FOTO 1.25\_ Umidità camera P1



FOTO 1.26\_ Sottotetto



FOTO 1.27\_ Sottotetto



FOTO 1.28\_ Sottotetto



FOTO 1.29\_ Scala



FOTO 1.30\_ Interrato



FOTO 1.31\_ Infiltrazioni nell'interrato



FOTO 1.32\_ Interrato



FOTO 1.33\_ Infiltrazioni nell'interrato



FOTO 1.34\_ Infiltrazioni nell'interrato



FOTO 1.35\_ Interrato



FOTO 1.36\_ Ricerca guasto all'impianto di riscaldamento



FOTO 1.37\_ garage



FOTO 1.28\_garage

Pesaro, lì Novembre 2024

**Il CTU**  
Ing. Francesco Ercolani



---

**Dott. Ing. FRANCESCO ERCOLANI**  
*Ingegnere civile strutturista*  
Iscrizione Albo Ingegneri di Pesaro n° A1823  
Dom. Fisc.: Via campo sportivo, 50 - 61122 Pesaro (PU)  
C. F. : RCL FNC 84D26L 500J - P. IVA : 02517360414  
Cell. 339-4285784 - E-mail: ingfrancescoercolani@gmail.com