

MODULARIO
F. - Cat. S. T. - 315



Mod. B (Nuovo Catasto Edilizio Urbano)

MINISTERO DELLE FINANZE
DIREZIONE GENERALE DEL CATASTO E DEI SERVIZI TECNICI ERARIALI
NUOVO CATASTO EDILIZIO URBANO
(R. DECRETO-LEGGE 13 APRILE 1939, N. 682)

Lire
15

Planimetria dell'immobile situato nel Comune di Rovello Porro Via DANTE
Ditta [REDACTED]
Allegata alla dichiarazione presentata all'Ufficio Tecnico Erariale di COMO

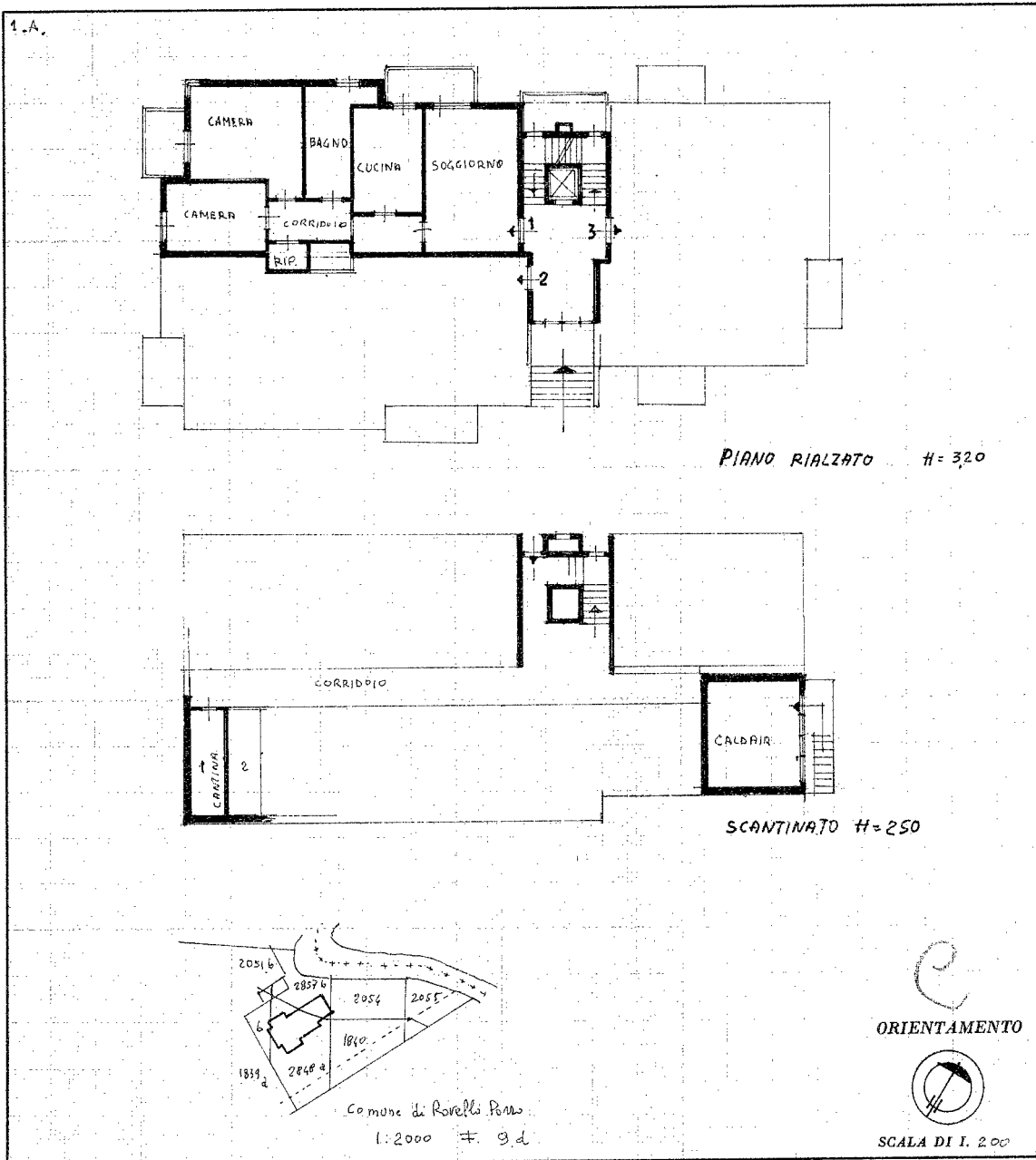

SPAZIO RISERVATO PER LE ANNOTAZIONI D'UFFICIO

DATA 27 AGO 1975
PROT. N° 1609

Compilata dal PE EGINO PONTI
(Titolo, nome e cognome del tecnico)

Iscritto all'Albo dei PERITI Edili
della Provincia di MILANO N° 1631

DATA 18-7-1975

Firma: Egino Ponti

L. 45 - OFFICINA C. V. - ROMA

Ultima planimetria in atti

Catasto dei Fabbricati - Situazione al 26/06/2025 - Comune di ROVELLO PORRO (H602) - < Foglio 9 - Particella 2848 - Subalterno 13 >
Via DANTE ALIGHIERI Piano S1-T