

MODULARIO  
F. rig. rand. 487



MINISTERO DELLE FINANZE  
DIREZIONE GENERALE DEL CATASTO E DEI SS.TT.EE.  
**CATASTO EDILIZIO URBANO** (RDL 13-4-1939, n. 652)

MOD. BN (CEU)

LIRE  
250

Planimetria di u.i.u. in Comune di ASSO-Pognano via Fraz. Gemù via Monte di Sera civ. 14

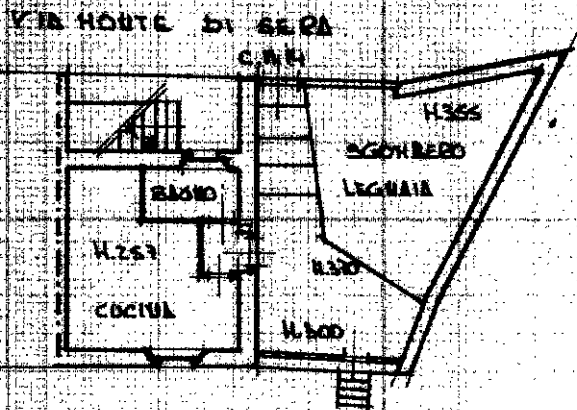

PIANO TERRENO

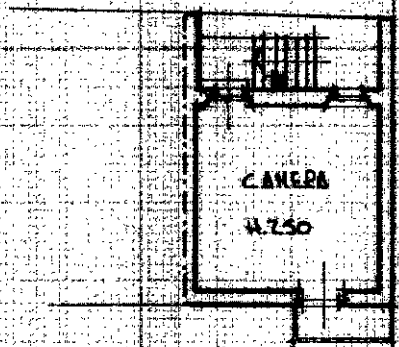

PIANO PRIMO

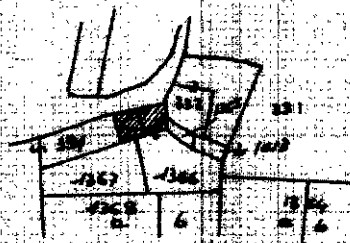

COMUNE DI ASSO  
222 Pognano Fraz. Gemù  
Fog. 5 - 2000

ORIENTAMENTO

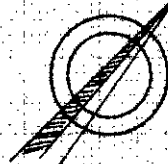

SCALA DI 1:200

Dichiarazione di N.C.   
Denuncia di variazione

Compilate dal CIGNA FRANCO SORMANI  
(Titolo, cognome e nome)

RISERVATO ALL'UFFICIO

14 MAR. 1988

Ultima planimetria in atti  
Data presentazione: 14/03/1988 - Data: 17/12/2025 - n. T82446 - Richiedente: MRBSMN69A55C933E  
Totale schede: 1 - Formato di acquisizione: A4(210x297) - Formato stampa richiesto: A4(210x297)  
F. 5  
n. 334 sub. 1  
data 05.03.1988 Firma Prunovi

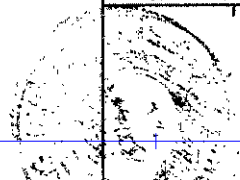

224

in un 01  
Catasto dei fabbricati - Situazione al 17/12/2025 - Comune di ASSO(A476) - < Sez. urbana PAG - Foglio 5 - Particella 334 - Subalterno 501 >  
C.O.F.A.L.ITA. - GENOVA - PIANO T.