

Data presentazione: 21/12/1987 - Data: 01/07/2025 - n. T157422 - Richiedente: PLDCP67A23D612M

MODULARIO 2.28.2014.488
Min. A (Nuovo Catasto Edilizio Urbanistico)
MINISTERO DELLE FINANZE
DIREZIONE GENERALE DEL CATASTO E DEI SERVIZI TECNICI ERARIALI
NUOVO CATASTO EDILIZIO URBANO
(R. DECRETO-LEGGI 11 APRILE 1984, N. 617)
Planimetria dell'immobile situato nel Comune di BAGNO A RIPOLI - Via IVO LAZZERI, 36
Di: [REDACTED]
Allegata alla dichiarazione presentata all'Ufficio Tecnico Erariale di FIRENZE

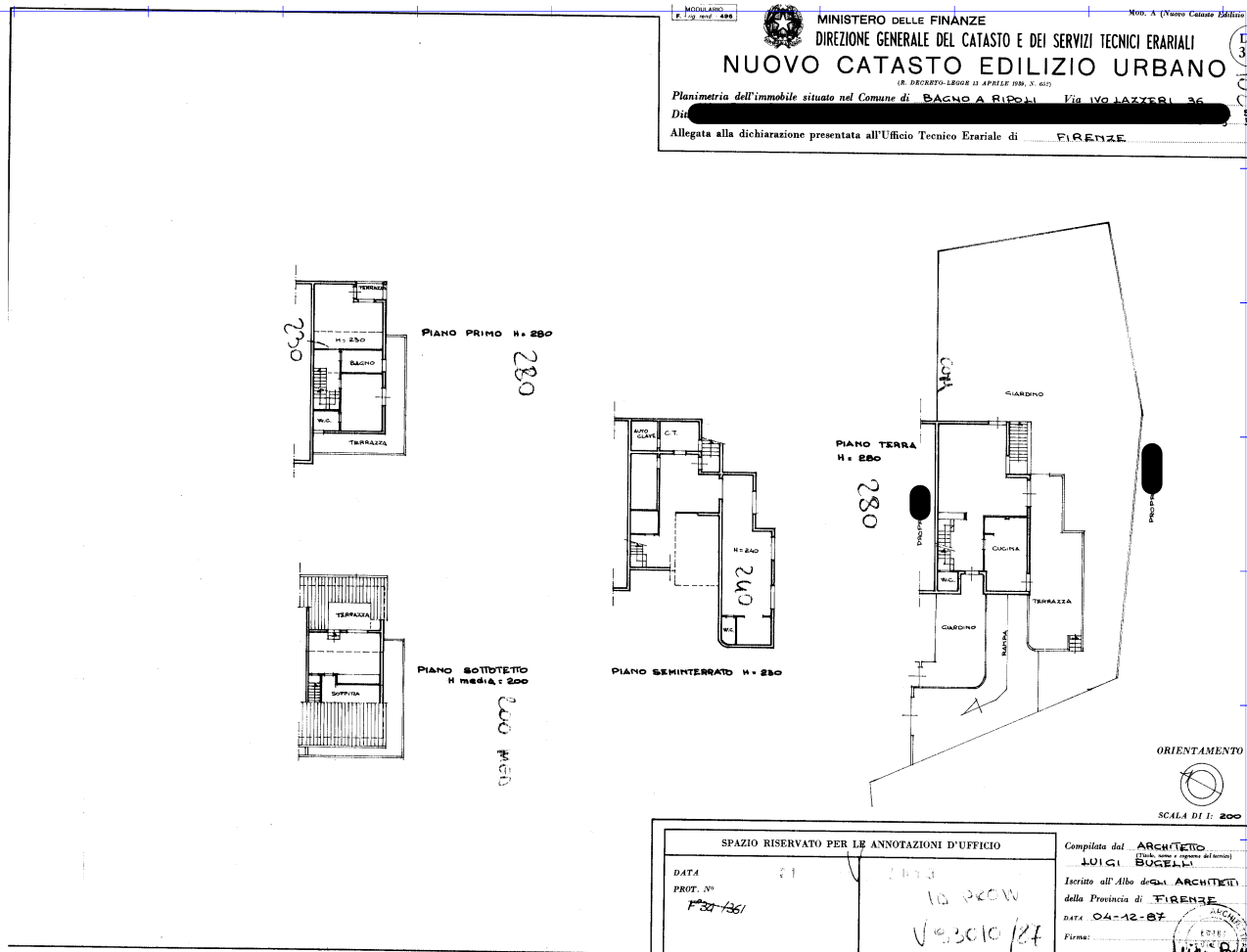

SPAZIO RISERVATO PER LE ANNOTAZIONI D'UFFICIO
DATA: 21/12/1987
PROT. N°: P.22/1361
10 PCOV
V. 30/10/24
Compilata dal ARCHITETTO
LUIGI BUGELLI
Iscritto all'Albo degli ARCHITETTI
della Provincia di FIRENZE
DATA: 04-12-87
Firma: [Signature]

Ultima planimetria in atti

Data presentazione: 21/12/1987 - Data: 01/07/2025 - n. T157422 - Richiedente: PLDCP67A23D612M
Totale schede: 1 - Formato di acquisizione: A3(420x594) - Formato stampa richiesta: A4(210x297)

MODULARIO
P. - rig. rend. - 497



MINISTERO DELLE FINANZE
DIREZIONE GENERALE DEL CATASTO E DEI SERVIZI TECNICI ERARIALI

Mod. B (Nuovo Catasto Edilizio Urbano)

Lire
150

101 NUOVO CATASTO EDILIZIO URBANO

(R. DECRETO-LEGGE 13 APRILE 1959, N. 452)

Planimetria dell'immobile situato nel Comune di BAGNO A RIPOLI Via IVO LAZZERI 37

Ditta [redacted] 500/1000
500/1000
Allegata alla dichiarazione presentata all'Ufficio Tecnico Erariale di FIRENZE

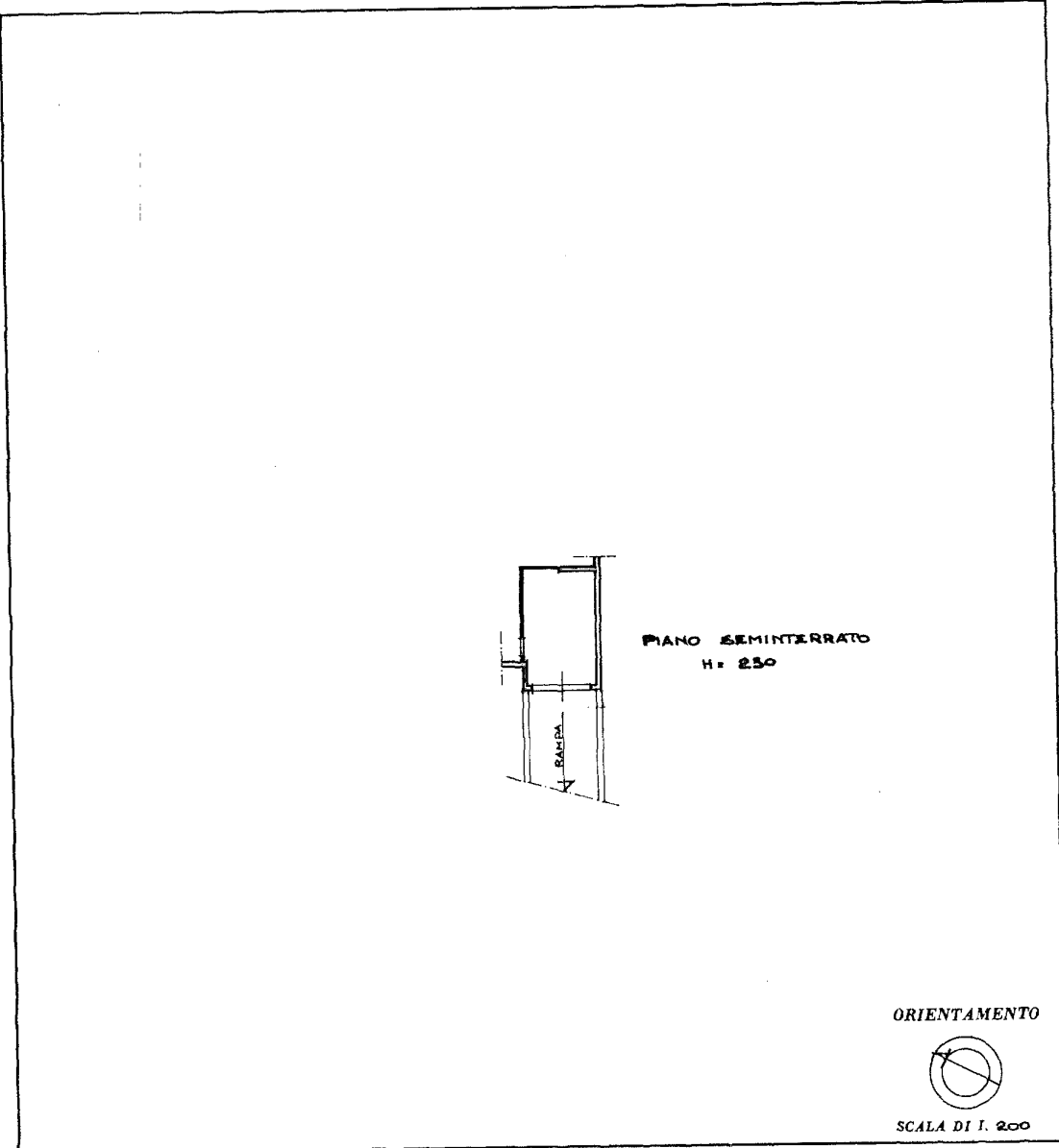

SPAZIO RISERVATO PER LE ANNOTAZIONI D'UFFICIO

DATA	21/12/87
PROT. N°	F34/361
	12 FLOW
	V03002/87

Compilata dal ARCHITETTO
(Titolo, nome e cognome del tecnico)
LUIGI BUGELLI
Iscritto all'Albo degli ARCHITETTI
della Provincia di FIRENZE
DATA 04/12/1987
Firma: *Luigi Bugelli*



Ultima planimetria in atti

Catasto dei Fabbricati - Situazione al 01/07/2025 - Comune di BAGNO A RIPOLI(A.564) - < Foglio 34 - Particella 361 - Subalterno 3 >
unqu 01
VIA IVO LAZZERI n. 37 Piano S1