

**Agenzia delle Entrate
CATASTO FABBRICATI
Ufficio Provinciale di
Modena**

Dichiarazione protocollo n. MO0169130 del 16/12/2015

Planimetria di u.i.u. in Comune di Ravarino

Via A. Vandini

civ. 461

Identificativi Catastali:

Sezione:

Foglio: 27

Particella: 193

Subalterno: 13

Compilata da:

Fregni Lucio

Iscritto all'albo:

Geometri

Prov. Modena

N. 01821

Scheda n. 1

Scala 1:200

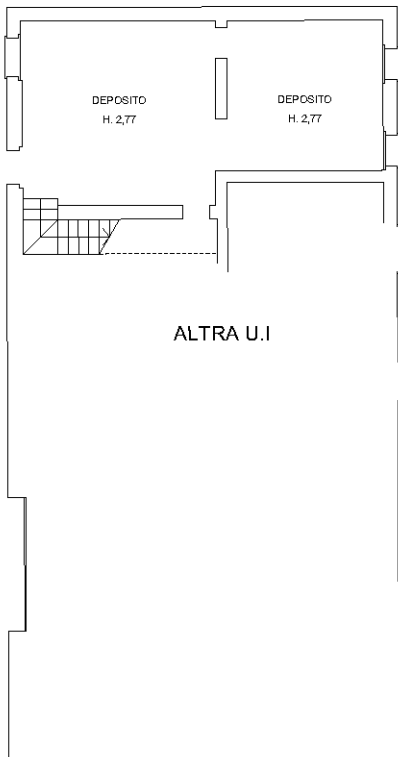

PIANO TERRA

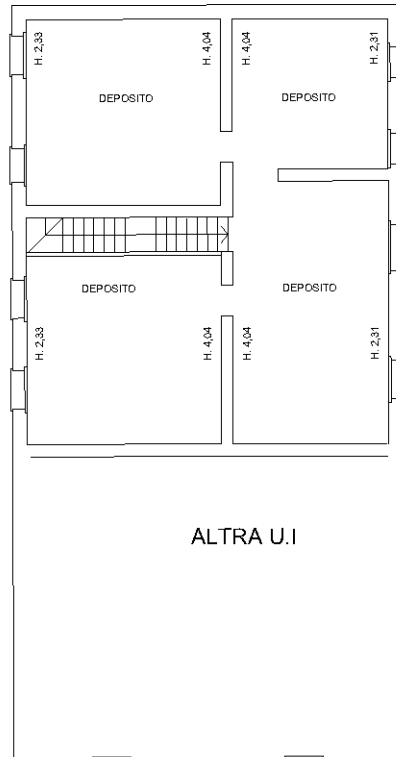

PIANO PRIMO

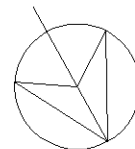

Catasto dei Fabbricati - Situazione al 04/05/2024 - Comune di RAVARINO(H195) - < Foglio 27 - Particella 193 - Subalterno 13 >
 Firmato DA LAURENDO RENZO EMESSO Da: ARUBAPEC S.P.A. NG CA 3 Serial#: 26c64b1d8eb65f53b89b0b48bdct120

Ultima planimetria in atti