

**Agenzia delle Entrate  
CATASTO FABBRICATI  
Ufficio Provinciale di  
Lecce**

Dichiarazione protocollo n. LE0026085 del 04/02/2026

Comune di Martano

Via Magna Grecia

civ. 65

Identificativi Catastali:

Sezione:

Foglio: 12

Particella: 593

Subalterno: 10

Compilata da:

Cisternino Sergio

Iscritto all'albo:

Architetti

Prov. Lecce

N. 724

Planimetria

Scheda n. 1

Scala 1:200

PIANO TERRA

H=ml 3.20

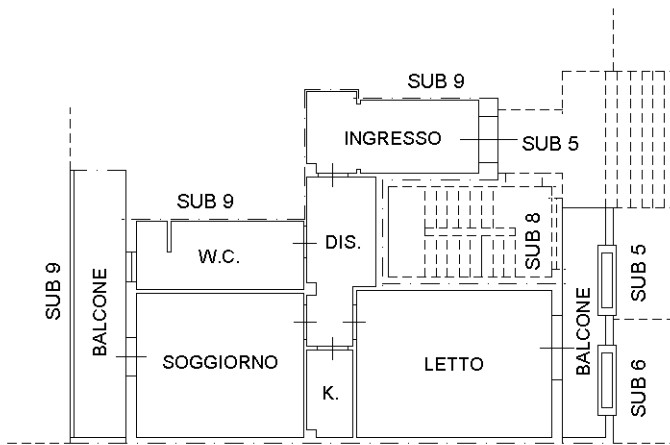

FG. 12 P.LLA 595

ORIENTAMENTO



Ultima planimetria in atti



**Agenzia delle Entrate**  
**CATASTO FABBRICATI**  
**Ufficio Provinciale di**  
**Lecce**

Dichiarazione protocollo n. LE0026085 del 04/02/2026

Comune di Martano

Via Magna Grecia

civ. 65

Identificativi Catastali:

Sezione:

Foglio: 12

Particella: 593

Subalterno: 9

Compilata da:

Cisternino Sergio

Iscritto all'albo:

Architetti

Prov. Lecce

N. 724

Planimetria

Scheda n. 1

Scala 1:200

**PIANO SEMINTERRATO**

H=ml 2.50

FG. 12 P.LLA 582

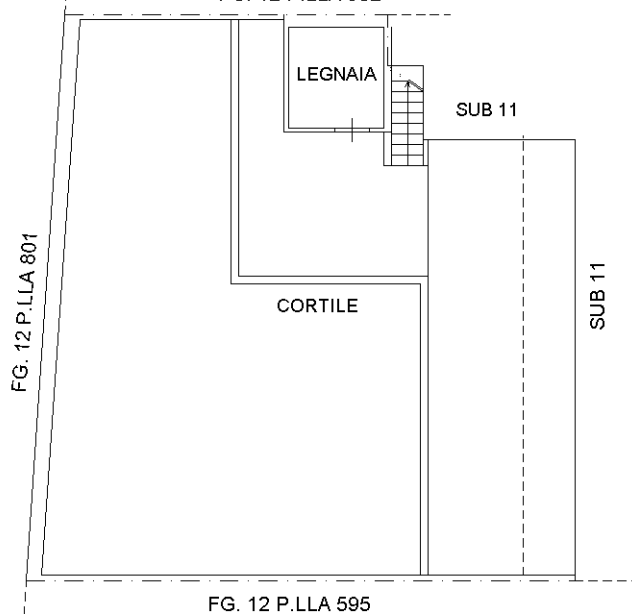

**PIANO TERRA**

H=ml 3.20

FG. 12 P.LLA 582

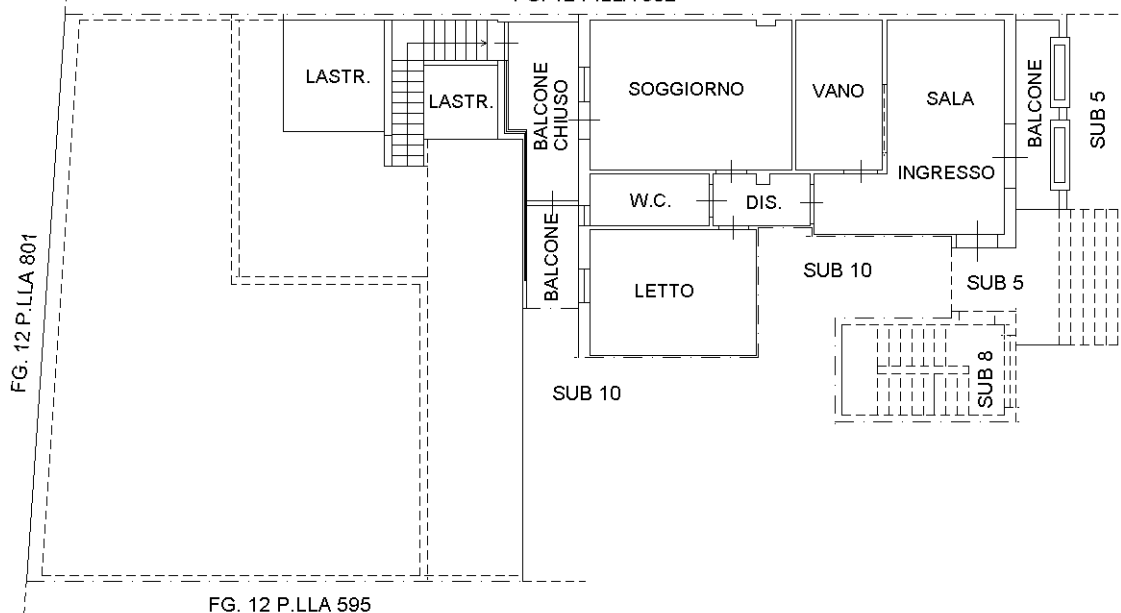

ORIENTAMENTO

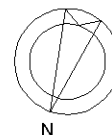

Ultima planimetria in atti

**Agenzia delle Entrate**  
**CATASTO FABBRICATI**  
**Ufficio Provinciale di**  
**Lecce**

Dichiarazione protocollo n. LE0026091 del 04/02/2026

Comune di Martano

Via Magna Grecia

civ. 65

Identificativi Catastali:

Sezione:

Foglio: 12

Particella: 593

Subalterno: 11

Compilata da:

Cisternino Sergio

Iscritto all'albo:

Architetti

Prov. Lecce

N. 724

Planimetria

Scheda n. 1

Scala 1:200

**PIANO SEMINTERRATO**

H=ml 2.50

FG. 12 P.LLA 582

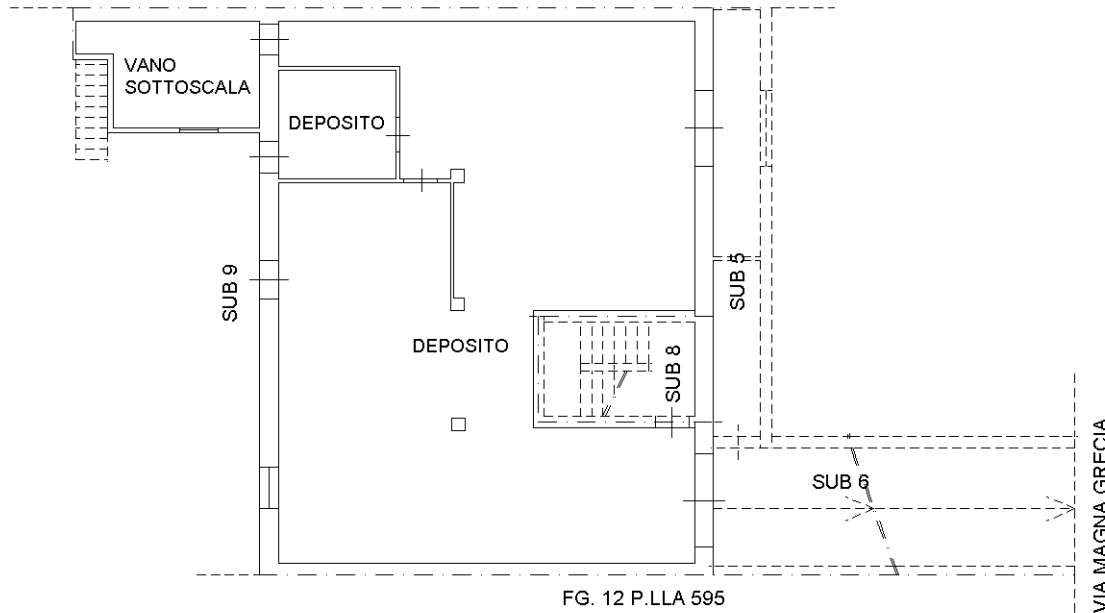

ORIENTAMENTO

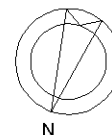

Ultima planimetria in atti

