

---

# TRIBUNALE DI LECCE

## Generale degli affari civili contenziosi

██  
contro  
██

N. Gen. Rep. **004372/2015**

Giudice Dr.ssa Annafrancesca CAPONE

### Elaborato Peritale

## RILIEVO FOTOGRAFICO PER AGGIORNAMENTO DI PERIZIA- febbraio 2026

*Tecnico incaricato: Arch. Sergio Cisternino*  
*iscritto all'Albo della provincia di Lecce al N. 724*  
*iscritto all'Albo del Tribunale di Lecce*  
*C.F. CSTS64T28A662T- P.Iva 04233620758*

*con studio in Lecce (Lecce) Via Nino della Notte, 23*  
*cellulare: 3355390335*  
*email: [sergio.cisternino@gmail.com](mailto:sergio.cisternino@gmail.com)*  
*[sergio.cisternino@archiworldpec.it](mailto:sergio.cisternino@archiworldpec.it)*



**RILIEVO FOTOGRAFICO del 11/03/2025** (delle foto che seguono, quelle numerate dalla 1 alla 16, sono riportati i rispettivi coni ottici nelle TAV. 1 e 2)

**ESTERNO FOTO N.1**



**APPARTAMENTO PIANO RIALZATO "B" A DX**

APP. Dx "B" – FOTO N.2

APP. Dx "B" – FOTO N.3



APP. Dx "B" – FOTO N.4



APP. Dx "B" – FOTO N.5



APP. Dx "B" – BALCONE CHIUSO



APP. Dx "B" – CUCINA NEL BALCONE CHIUSO



**APPARTAMENTO PIANO RIALZATO "A" A SX**

APP. Sx "A" – FOTO N.6



APP. Sx "A" – FOTO N.7



APP. Sx "A" – WC



APP. Sx "A" - CUCINOTTO



## DEPOSITO PIANO SEMINTERRATO "C"

DEP. FOTO N.8



DEP. FOTO N.9



DEP. FOTO N.10



DEP. FOTO N.11

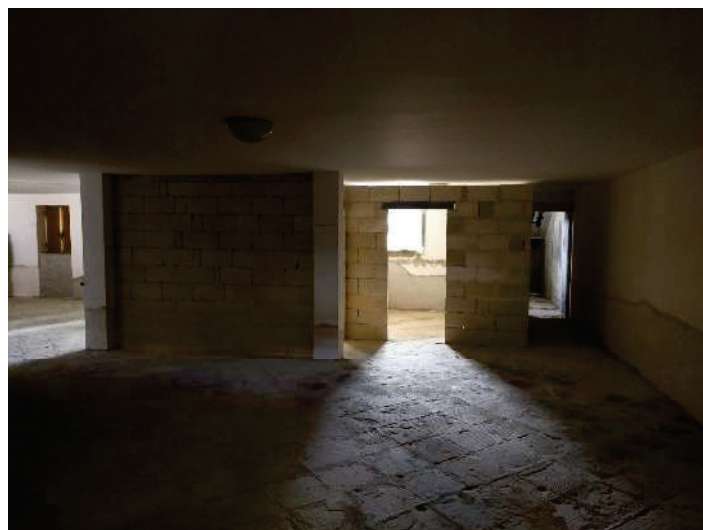

DEP. FOTO N.12

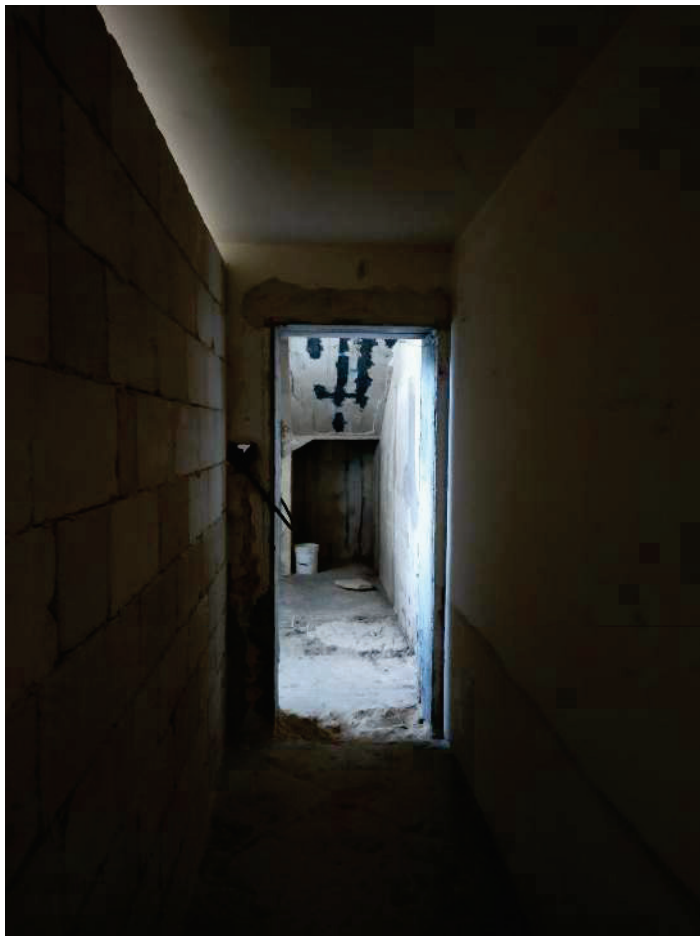

DEP. FOTO N.13



DEP. FOTO N.14



DEP. FOTO N.15



DEP. FOTO N.16



GIARDINO E LEGNAIA



RAMPA CARRABILE DI ACCESSO AL DEP.

