

**Agenzia del Territorio
CATASTO FABBRICATI
Ufficio Provinciale di
Novara**

Dichiarazione protocollo n. NO0066169 del 24/04/2012	
Planimetria di u.i.u. in Comune di Cerano	
Via Croce civ. 13	
Identificativi Catastali:	Compilata da:
Sezione:	[REDACTED]
Foglio: 23	Iscritto all'albo: Geometri
Particella: 709	Prov. Novara
Subalterno: 9	N. [REDACTED]

Scheda n. 1 Scala 1:200

Primo piano

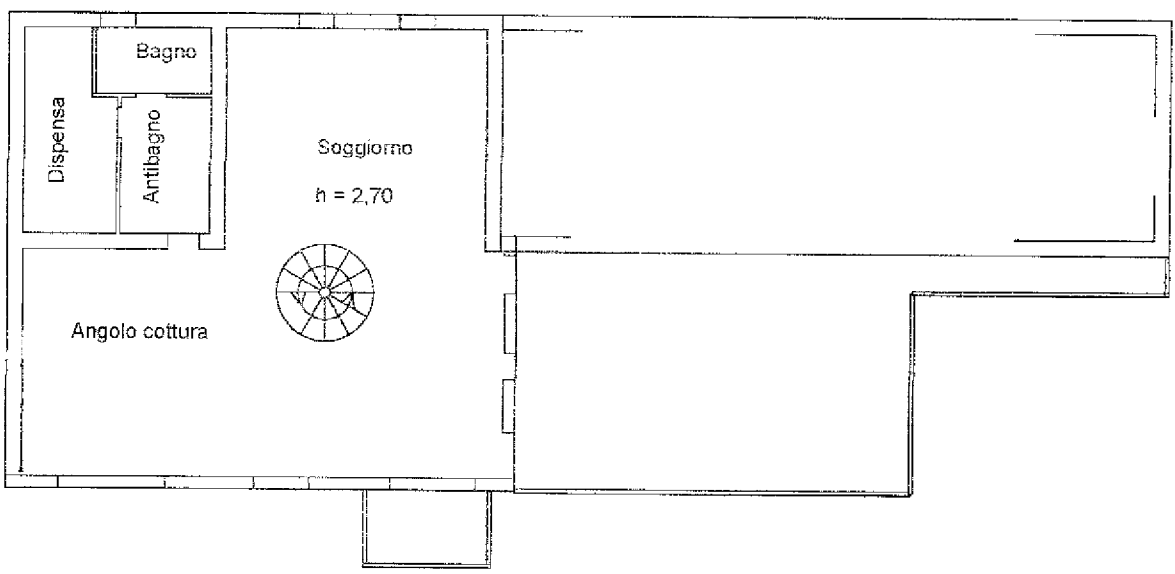

Secondo piano

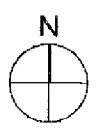
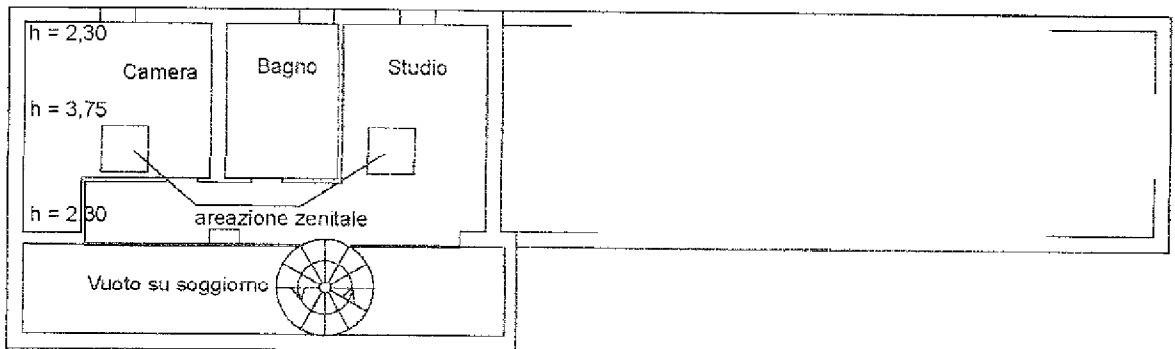

Catasto dei Fabbricati - Situazione al 04/12/2023 - Comune di CERANO(C483) - < Foglio 23 Particella 709 Subalterno 9 >
VIA CROCE n. 13 Fianco 1,2