

CONTRATTO DI COMODATO GRATUITO

TRA

[REDACTED]

di seguito anche designati quali "Comodanti";

E

[REDACTED]

di seguito anche designato quale "Comodatario".

PREMESSO

- che i signori [REDACTED] ra sono proprietari dell'unità immobiliare sita in Voghera (PV), Via Piccola Vedetta Lombarda n. 25, così identificata catastalmente al N.C.E.U. del predetto Comune: foglio 21, particella 301, sub. 2, piano T-1;
- che il sig. [REDACTED] trova nella necessità, determinata da motivi strettamente personali connessi a cessazione della convivenza con la propria compagna, di reperire idoneo alloggio al fine di adibirlo alle proprie necessità abitative ove stabilire la propria attuale residenza;
- che i signori [REDACTED] di disporre all'interno della propria casa di abitazione, di una camera da

letto, di un cucinino e di un bagno (contraddistinti con colore giallo nell'allegata planimetria - doc. 1), attualmente non adibiti alle necessità proprie e del proprio nucleo familiare;

- ◆ che i signori [redacted] concedono in comodato d'uso gratuito con rimborso forfettario delle utenze la disponibilità, senza pattuizione di un termine, della porzione di immobile costituita da camera da letto, del cucinino e del bagno, di cui ai precedenti capoversi;
- ◆ che l'arredamento presente all'interno della camera da letto offerta in comodato d'uso gratuito consiste in un letto matrimoniale con sopraccoperta, un armadio a sei ante, una scrivania, poltrona e televisore di proprietà del sig. [redacted];
- ◆ tutto quanto sopra premesso, fra le parti generalizzate in epigrafe



SI CONVIENE E SI STIPULA QUANTO SEGUE:

1. La premessa è parte integrante del presente contratto e ne costituisce parte essenziale ed inscindibile.
2. I signori [redacted] concedono in comodato d'uso gratuito al sig. [redacted] che accetta, una camera da letto, un cucinino e un bagno (contraddistinti con colore giallo nell'allegata planimetria - doc. 1) siti all'interno dell'unità immobiliare sita in Voghera (PV), Via Piccola Vedetta Lombarda n. 25, piano 1.
3. E' obbligo del Comodatario custodire e conservare i locali concessi in uso con la diligenza del buon padre di famiglia.
Il Comodatario si obbliga ad utilizzare i locali concessi in uso esclusivamente per le proprie personali necessità di alloggio.

Il Comodatario si obbliga a rimborsare ai Comodanti le spese per la pulizia della stanza e dei servizi utilizzati in comune, il consumo idrico e del gas per uso domestico, nella misura di € 50,00= (euro cinquanta/00) mensili.

E' fatto espresso divieto al Comodatario di:

a) concedere a terzi a qualunque titolo il godimento dei locali concessi in

uso;

b) modificare la destinazione d'uso dei locali. L'inosservanza di uno qualsiasi degli obblighi di cui al precedente comma determinerà la risoluzione di diritto del presente contratto, con obbligo per il Comodatario di rilasciare immediatamente l'immobile libero da persone e cose.

4. Il presente contratto si intende senza pattuizione di termine di durata ed ha decorrenza a far data dalla sua sottoscrizione.

E' facoltà dei Comodanti chiedere in ogni tempo al Comodatario il rilascio della porzione immobiliare concessa in uso nell'ipotesi in cui sopravvenga la necessità di utilizzare, per le necessità proprie dei Comodanti o della loro famiglia, i locali concessi in comodato.

Nell'ipotesi di cui al precedente comma, il Comodatario si obbliga a rilasciare l'immobile libero da persone e cose non oltre 15 giorni dalla comunicazione di recesso dei Comodanti.

5. Al termine del contratto il Comodatario si impegna a riconsegnare ai Comodanti la porzione dell'immobile oggetto della presente scrittura indicata in premessa, nello stato in cui essa si trovava al momento della consegna, con esclusione del normale deperimento d'uso.

3 101 10/02/2021 0,00 TPQ211000101000DD 1
 AGENZIA DELLE ENTRATE - DPPV UT VOGHERA 200,00
 INTERROGAZIONE ATTO NUMERO 101 0,00
 ATTO PRIVATO SERIE 3
 STIPULATO IL 05/02/2021 REGISTRATO IL 10/02/2021
 NUMERO ELENCO ATTI/PACCO 3000101

RICHIEDENTE LA REGISTRAZIONE: /
 ID. TELEMATICO: TPQ211000101000DD
 EURO 200,00

TOT. SOGG.: 3 TOT. NEG.: 1

TPO CODICE TRIBUTO 1550 IMPORTO
 TOTALE 200,00
 200,00

SOGGETTI PARTECIPANTI ALL'ATTO

N. ORD
 1
 2
 3

DATI DESCRITTIVI DELL'ATTO - NEGOZI

N. ORD. Progr. DESCRIZIONE
 1 001 8001 CONODATO 0,00
 VALORE DICHIARATO
 DANTI CAUSA SOGGETTI: 1 2
 AVENTI CAUSA SOGGETTI: 3

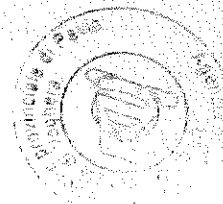

DATI CATASTALI DEGLI IMMOBILI - QUADRO D.

N. ORD. Progr. COD. CAT. T/U I/P SEZ. URB. FOGLIO PARTIC. SUB.
 2 001-001 M109 U I 21 301

6. Le riparazioni, migliorie o modifiche eventualmente eseguite dal Comodatario nella porzione di immobile concessa in uso, non comporteranno per i Comodanti alcun obbligo di compenso e resteranno a beneficio dell'unità immobiliare al termine del contratto, fatto salvo il diritto dei Comodanti di pretendere dal Comodatario il ripristino.
7. Il Comodatario è direttamente responsabile verso i Comodanti ed i terzi per i danni causati per sua colpa o negligenza nell'uso della porzione immobiliare concessa in uso.
8. Qualsiasi modifica al presente contratto avrà efficacia tra le parti soltanto se apportata con atto scritto.
9. Le spese di registrazione del presente contratto sono a carico del Comodatario.
10. Per tutto quanto non espressamente previsto nel presente contratto, le parti rinviano alle disposizioni di cui agli articoli 1803 e ss. del codice civile.

Voghera, 5 febbraio 2021

I Comodanti

(CAVONZIO FERUSO)

Si allega: planimetria.

Agenzia delle Entrate
Ufficio Territoriale di Voghera
Registrazione 10-2-2021 102
Serie 3
di cui 4 con ipotecarie

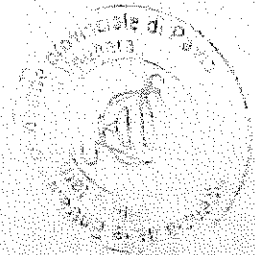

Richiedente **PELUSO LAURENZIO**
 Dichiarazione protocollo n. PV0075073 del 06/05/2015
 Pianimetria di u.i.u. in Comune di Voghera
 Via Piccola Vedetta Lombarda

Identificativi Catastali:
 Sezione:
 Foglio: 21
 Particella: 301
 Subalterno: 2

civ. 25
 Iscritte all'albo:
 Geometri
 P.

Scala 1:200

MARCA DA BOLLO
 Ministero dell'Economia
 e delle Finanze
 €16,00
 SEDICI/00
 Entrate
 00040087 00000367 MIC30001
 00008960 10/02/2021 09:28:17
 3578-00088 488770800687064
 IDENTIFICATIVO: 0116151103024

PIANO TERRA

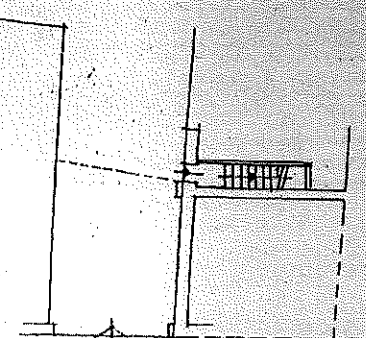

Via Piccola Vedetta Lombarda

PIANO PRIMO

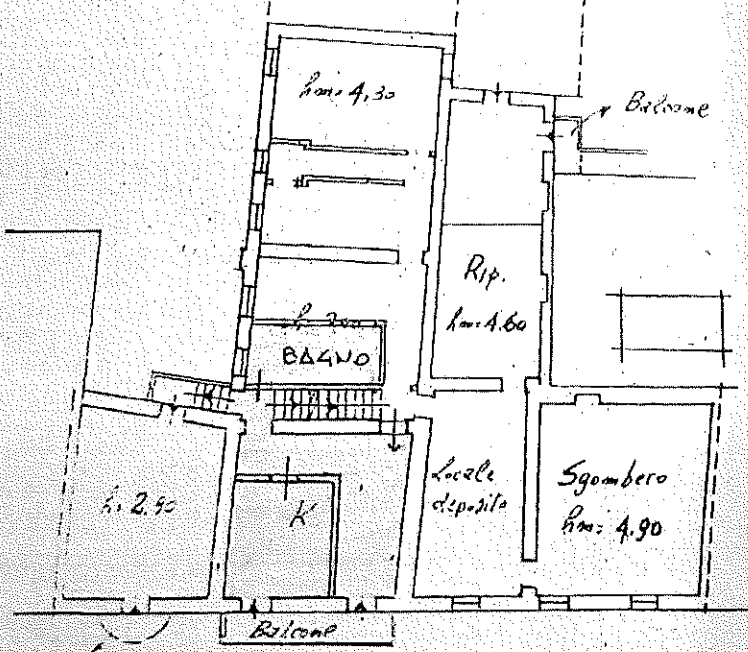

AREA IN COMODATO

VIA PICCOLA VEDETTA LOMBARDA n. 25 piano I-1;

Ultima Pianimetria n. 22
 data: 28/02 2018 - n. PV0017928 - Richiedente PELUSO LAURENZIO
 ot.schede: 1 - Formato di acq.: A4(210x297) - Formato di scala: 1:1

ELABORATO PLANIMETRICO
Completato da:
Isritto all'albo: Geometri

**Agenzia del Territorio
CATASTO FABBRICATI
Ufficio Provinciale di
Pavia**

Comune di Voghera	Protocollo n. PV0120244 del 27/07/2005
Sezione: Foglio: 21 Particella: 301	Tipo Mappale n. 113993 del 15/07/2005
Dimostrazione grafica dei subalterni	Scala 1 : 500

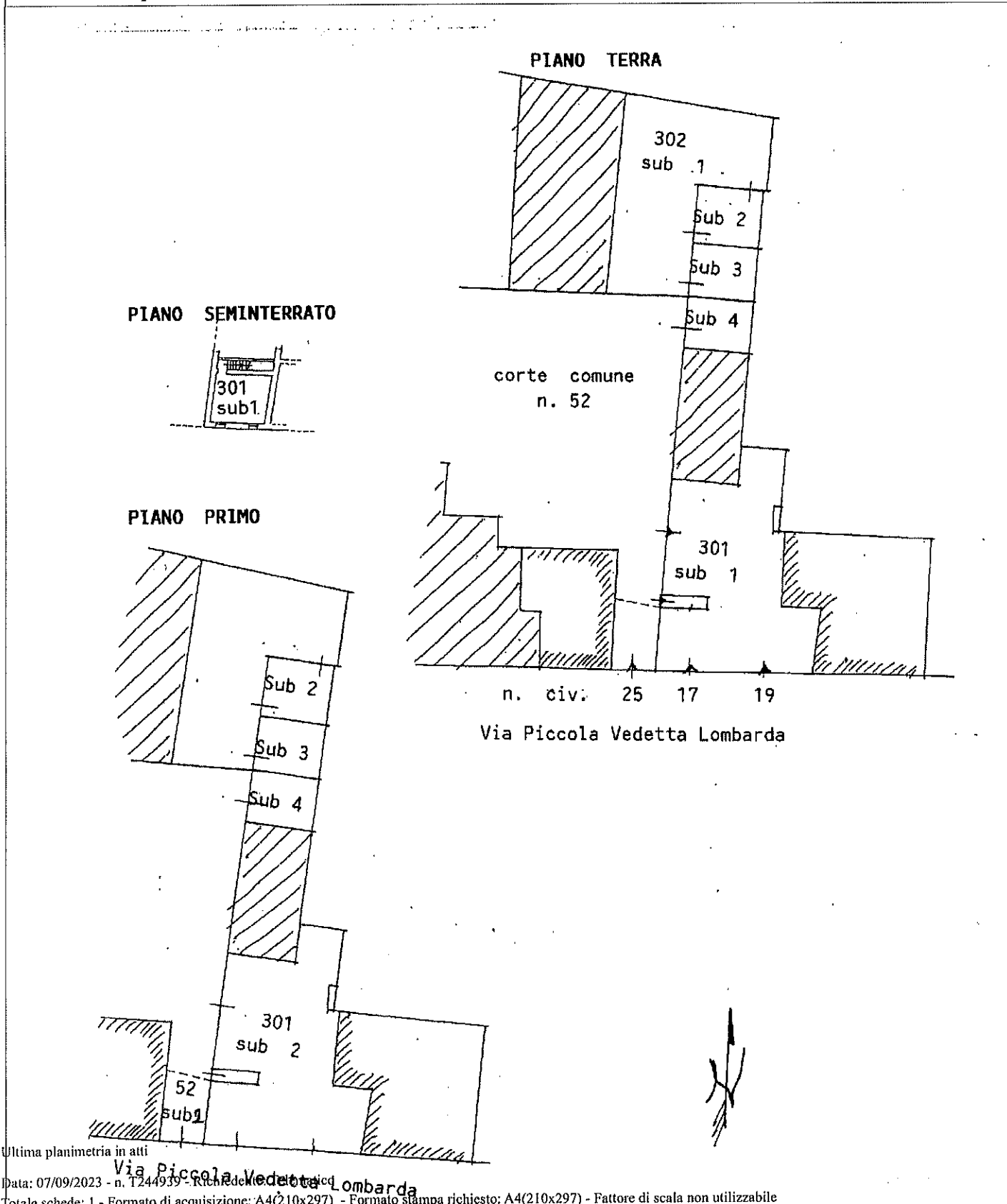

Elaborato Planimetrico - Catasto dei Fabbricati - Situazione al 07/09/2023 - Comune di VOGHERA(M109) - < Foglio 21 Particella 301 >



Vis. tel. (0.90 euro)

Direzione Provinciale di Pavia Ufficio Provinciale - Territorio - Diretto. . .

N=7800

1 Particella: 301

E=10000

**Agenzia del Territorio
CATASTO FABBRICATI
Ufficio Provinciale di
Pavia**

Dichiarazione protocollo n. PV0120244 del 27/07/2005

Planimetria di u.i.u. in Comune di Voghera

Via Piccola Vedetta Lombarda

civ. 19

Identificativi Catastali:

Sezione:

Foglio: 21

Particella: 301

Subalterno: 1

Comune:

Iscritto all'albo:

Prov

Scheda n. 1

Scala 1:200

PIANO SEMINTERRATO

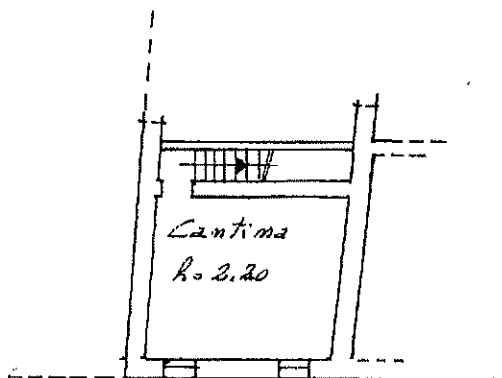

Via Piccola Vedetta Lombarda

PIANO TERRA

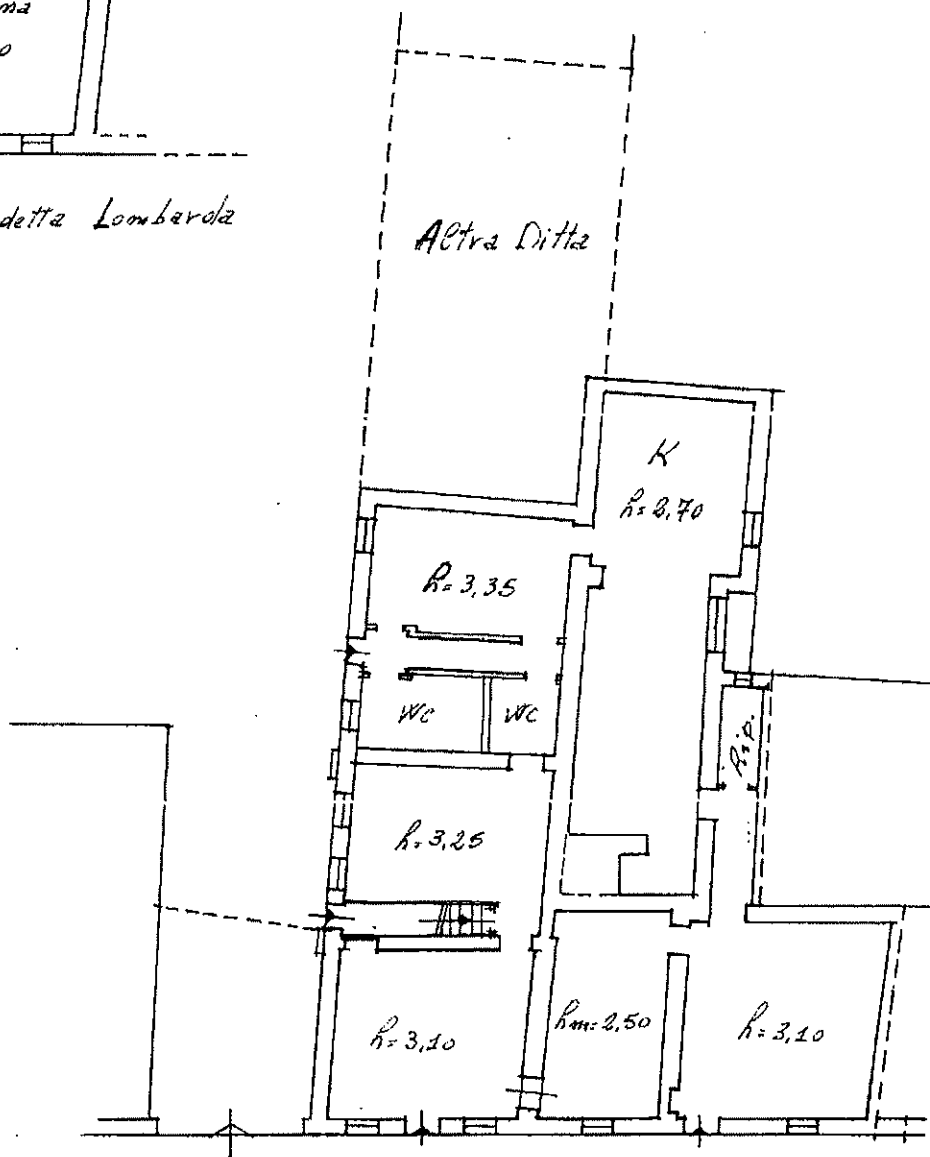

Via Piccola Vedetta Lombarda

Ultima planimetria in atti

Data: 07/09/2023 - n. T248598 - Richiedente: BNSGLI92T47B988U

Totale schede: 1 - Formato di acquisizione: A4(210x297) - Formato stampa richiesto: A4(210x297)

Catasto dei Fabbricati - Situazione al 07/09/2023 - Comune di VOGHERA(M109) - < Foglio 21 - Particella 301 - Subalterno 1 >
VIA PICCOLA VEDETTA LOMBARDA n. 19 Piano T-S1

**Agenzia del Territorio
CATASTO FABBRICATI
Ufficio Provinciale di
Pavia**

Dichiarazione protocollo n. PV0075073 del 06/05/2015

Planimetria di u.i.u. in Comune di Voghera

Via Piccola Vedetta Lombarda

civ. 25

Identificativi Catastali:

Sezione:

Foglio: 21

Particella: 301

Subalterno: 2

Compilato:

Scritto all'albo:

Pro:

Scheda n. 1

Scala 1:200

PIANO TERRA

Via Piccola Vedetta Lombarda

PIANO PRIMO

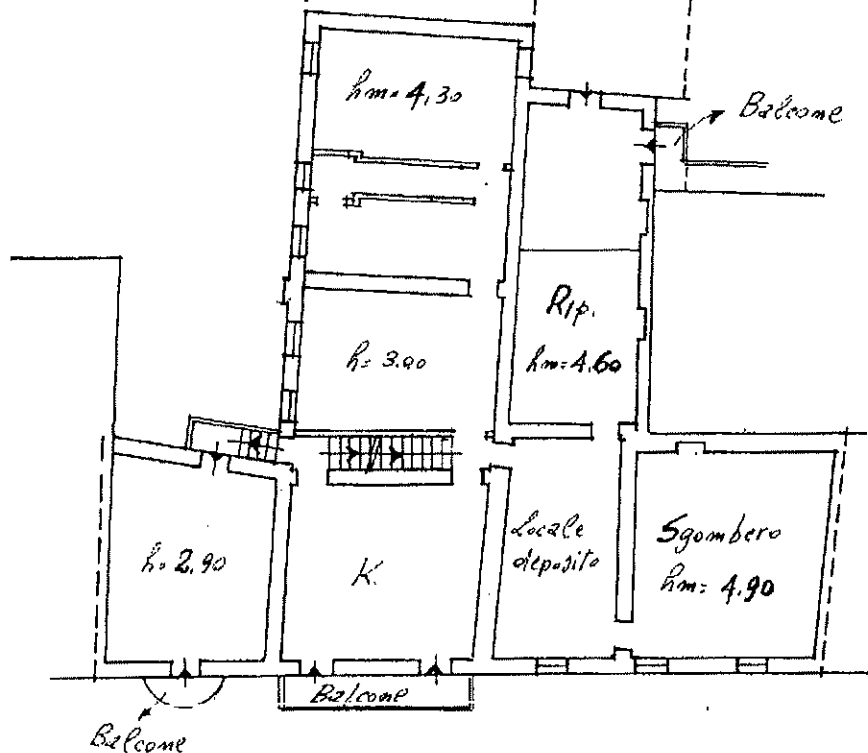

Ultima planimetria in atti

Data: 07/09/2023 - n. T248599 - Richiedente: BNSGLI92T47B988U

Totale schede: 1 - Formato di acquisizione: A4(210x297) - Formato stampa richiesto: A4(210x297)

Catasto dei Fabbricati - Situazione al 07/09/2023 - Comune di VOGHERA(M109) - < Foglio 21 - Particella 52 - Subalterno 2 > - Uiu graffiata
VIA PICCOLA VEDETTA LOMBARDA n. 25 Piano T-1

**Agenzia del Territorio
CATASTO FABBRICATI
Ufficio Provinciale di
Pavia**

Dichiarazione protocollo n. PV0120244 del 27/07/2005

Planimetria di u.i.u. in Comune di Voghera

Via Piccola Vedetta Lombarda

civ. 25

Identificativi Catastali:

Sezione:

Foglio: 21

Particella: 302

Subalterno: 2

Compilata da:

Iscritto all'albo:
Geometri

Pro:

Scheda n. 1

Scala 1:200

PIANO TERRA

PIANO PRIMO

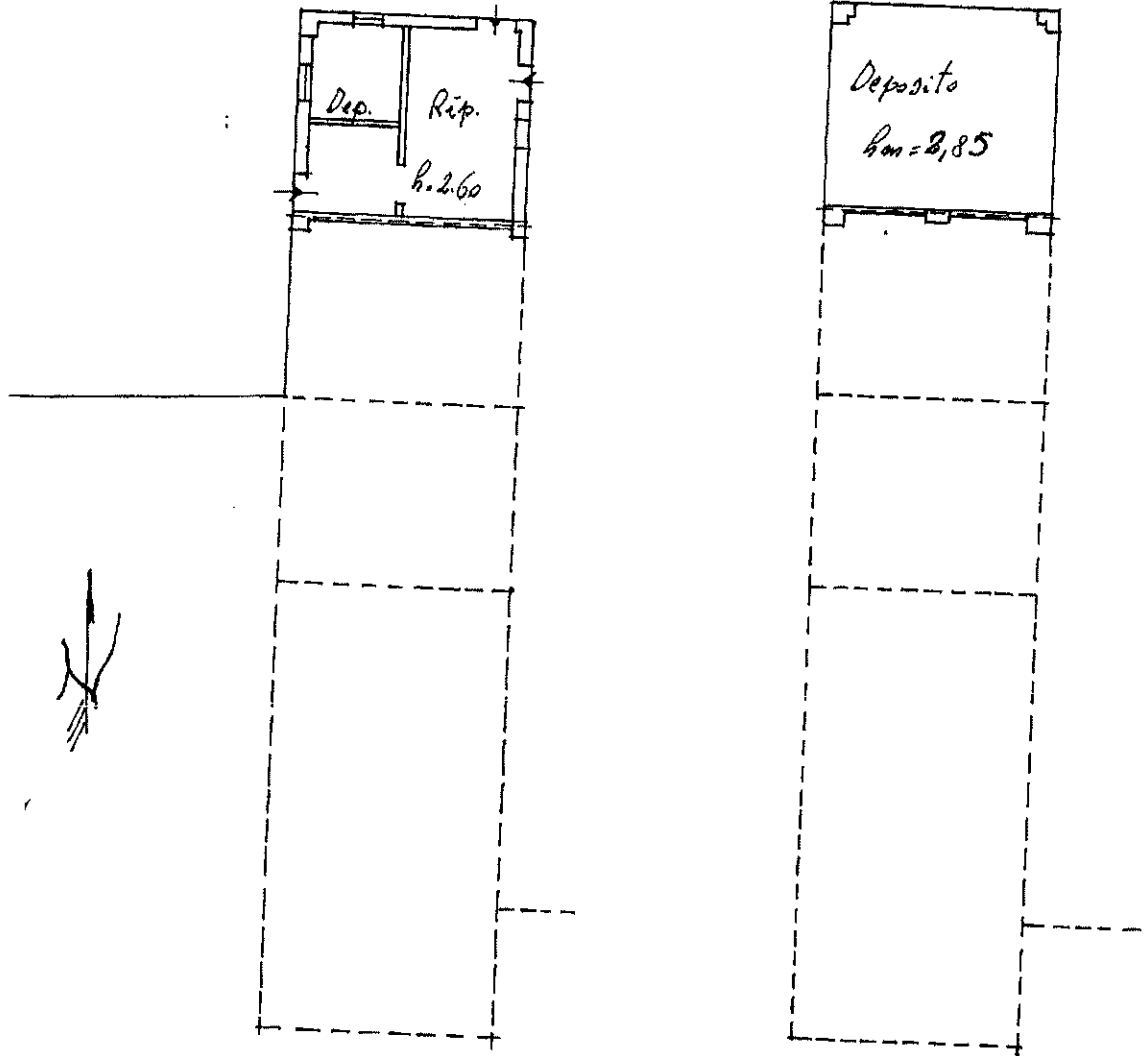

Ultima planimetria in atti

Data: 07/09/2023 - n. T248602 - Richiedente: BNSGLI92T47B988U

Totale schede: 1 - Formato di acquisizione: A4(210x297) - Formato stampa richiesto: A4(210x297)

**Agenzia del Territorio
CATASTO FABBRICATI
Ufficio Provinciale di
Pavia**

Dichiarazione protocollo n. PV0120244 del 27/07/2005
Planimetria di u.i.u. in Comune di Voghera
Via Piccola Vedetta Lombarda civ. 25

Identificativi Catastali: Sezione: Foglio: 21 Particella: 302 Subalterno: 3	Comune: M Iscritto all'albo: Prov: 1
---	--

Scheda n. 1 Scala 1:200

Piano TERRA

Piano PRIMO

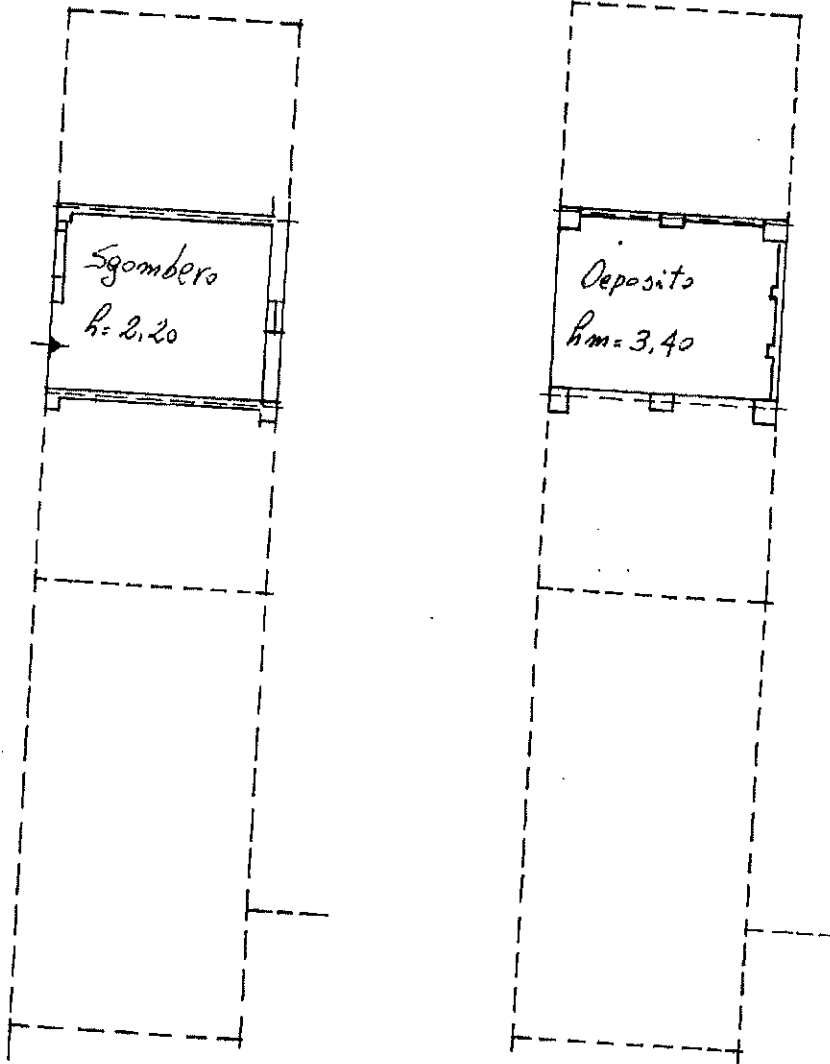

Ultima planimetria in atti

Agenzia del Territorio
CATASTO FABBRICATI
Ufficio Provinciale di
Pavia

Dichiarazione protocollo n. PV0120244 del 27/07/2005

Planimetria di u.i.u. in Comune di Voghera

Via Piccola Vedetta Lombarda

civ. 25

Identificativi Catastali:

Sezione:

Foglio: 21

Particella: 302

Subalterno: 4

Completata da:

Iscritto all'albo:

(

Pro:

Scheda n. 1

Scala 1:200

PIANO TERRA

PIANO PRIMO

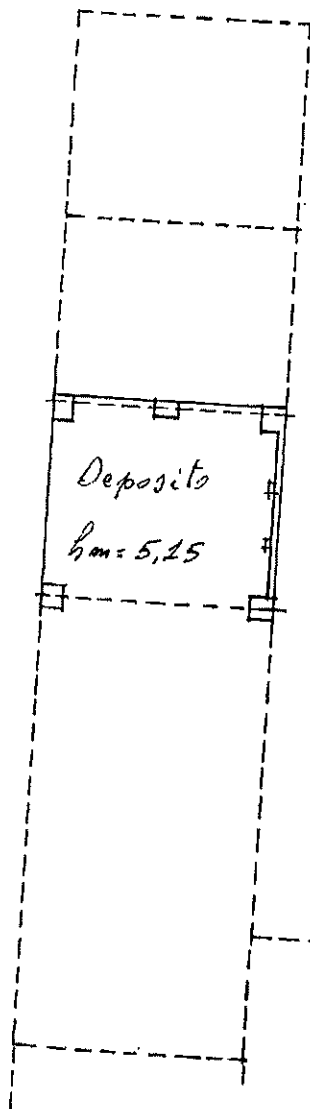
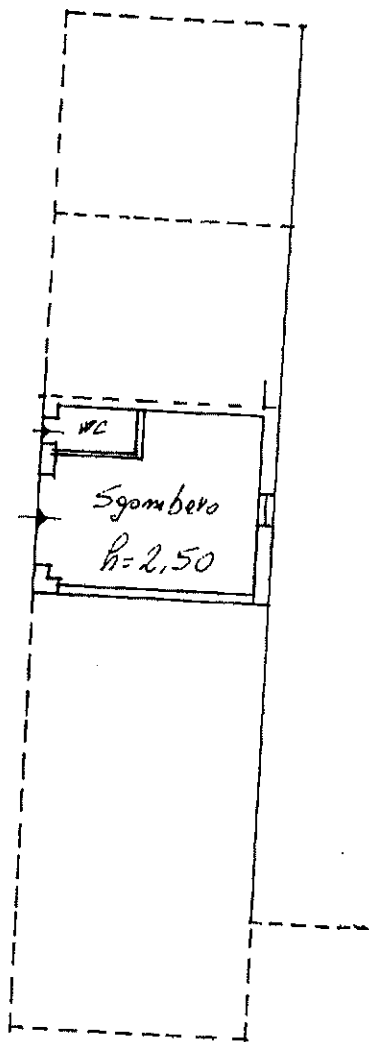

Ultima planimetria in atti

Data: 07/09/2023 - n. T248605 - Richiedente: BNSGLI92T47B988U

Totale schede: 1 - Formato di acquisizione: A4(210x297) - Formato stampa richiesto: A4(210x297)

Visura storica per immobile

Situazione degli atti informatizzati al 07/09/2023

Dati della richiesta	Comune di VOGHERA (Codice:M109)
Catasto Fabbricati	Provincia di PAVIA
	Foglio: 21 Particella: 301 Sub.: 1

INTESTATI

1	1		(1) Proprieta' 1/2 in regime di comunione dei beni
2			(1) Proprieta' 1/2 in regime di comunione dei beni

Unità immobiliare dal 16/02/2016

N.	DATI IDENTIFICATIVI				DATI DI CLASSAMENTO							DATI DERIVANTI DA
	Sezione Urbana	Foglio	Particella	Sub	Zona Cens.	Micro Zona	Categoria	Classe	Consistenza	Superficie Catastale	Rendita	
1		21	301	1			A/3	1	9 vani	Totale: 257 m ² Totale: escluse aree scoperte**: 257 m ²	Euro 399,74	VARIAZIONE TOPONOMASTICA del 16/02/2016 Pratica n. PV0016261 in atti dal 16/02/2016 VARIAZIONE TOPONOMASTICA DERIVANTE DA AGGIORNAMENTO ANSC (n. 7047.1/2016)
Indirizzo					VIA PICCOLA VEDETTA LOMBARDA n. 19 Piano T-S1							
Notifica					Partita			Mod.58				
Annotazioni					-classamento e rendita non rettificati entro dodici mesi dalla data di iscrizione in atti della dichiarazione (d.m. 701/94)							

Mappali Terreni Correlati

Codice Comune M109 - Foglio 21 - Particella 301

Situazione dell'unità immobiliare dal 09/11/2015

N.	DATI IDENTIFICATIVI				DATI DI CLASSAMENTO							DATI DERIVANTI DA
	Sezione Urbana	Foglio	Particella	Sub	Zona Cens.	Micro Zona	Categoria	Classe	Consistenza	Superficie Catastale	Rendita	
1		21	301	1			A/3	1	9 vani	Totale: 257 m ² Totale: escluse aree scoperte**: 257 m ²	Euro 399,74	Variazione del 09/11/2015 - Inserimento in visura dei dati di superficie.

Visura storica per immobile

Situazione degli atti informatizzati al 07/09/2023

Indirizzo	VIA DELLA PICCOLA VEDETTA LOMBARDA n. 19 Piano T-S1		
Notifica	Partita	Mod.58	
Annotazioni	-classamento e rendita non rettificati entro dodici mesi dalla data di iscrizione in atti della dichiarazione (d.m. 701/94)		

Situazione dell'unità immobiliare dal 27/07/2006

N.	DATI IDENTIFICATIVI				DATI DI CLASSAMENTO							DATI DERIVANTI DA
	Sezione Urbana	Foglio	Particella	Sub	Zona Cens.	Micro Zona	Categoria	Classe	Consistenza	Superficie Catastale	Rendita	
1		21	301	1			A/3	1	9 vani		Euro 399,74	VARIAZIONE NEL CLASSAMENTO del 27/07/2006 Pratica n. PV0133832 in atti dal 27/07/2006 VARIAZIONE DI CLASSAMENTO (n. 42069.1/2006)
Indirizzo		VIA DELLA PICCOLA VEDETTA LOMBARDA n. 19 Piano T-S1										
Notifica		Partita		Mod.58								
Annotazioni		-classamento e rendita non rettificati entro dodici mesi dalla data di iscrizione in atti della dichiarazione (d.m. 701/94)										

Situazione dell'unità immobiliare dal 27/07/2005

N.	DATI IDENTIFICATIVI				DATI DI CLASSAMENTO							DATI DERIVANTI DA
	Sezione Urbana	Foglio	Particella	Sub	Zona Cens.	Micro Zona	Categoria	Classe	Consistenza	Superficie Catastale	Rendita	
1		21	301	1			A/3	1	9 vani		Euro 399,74	VARIAZIONE del 27/07/2005 Pratica n. PV0120244 in atti dal 27/07/2005 FUSIONE-DIVERSA DISTRIBUZIONE DEGLI SPAZI INTERNI (n. 32641.1/2005)
Indirizzo		VIA DELLA PICCOLA VEDETTA LOMBARDA n. 19 Piano T-S1										
Notifica		Partita		Mod.58								
Annotazioni		-classamento e rendita proposti (d.m. 701/94)										

L'intestazione alla data della richiesta deriva dai seguenti atti:

Situazione degli intestati dal 27/07/2005

N.	DATI ANAGRAFICI	CODICE FISCALE	DIRITTI E ONERI REALI
1			(1) Proprieta' 1/2 in regime di comunione dei beni
2			(1) Proprieta' 1/2 in regime di comunione dei beni

Visura storica per immobile

Situazione degli atti informatizzati al 07/09/2023

DATI DERIVANTI DA	Atto del 01/04/1998 Pubblico ufficiale	Repertorio n. 123281 - COMPRAVENDITA Voltura n. 5778.1/1998 in atti dal 11/07/1998
-------------------	--	--

Per ulteriori variazioni richiedere le visure storiche dei seguenti immobili soppressi, originari del precedente

Foglio 21 Particella 46 Subalterno 2; Foglio 21 Particella 49 Subalterno 1; Foglio 21 Particella 49 Subalterno 2; Foglio 21 Particella 49 Subalterno 3; Foglio 21 Particella 130 Subalterno 1;

Visura telematica

Tributi speciali: Euro 0,90

* Codice Fiscale Validato in Anagrafe Tributaria.

** Si intendono escluse le "superfici di balconi, terrazzi e aree scoperte pertinenziali e accessorie, comunicanti o non comunicanti" (cfr. Provvedimento del Direttore dell'Agenzia delle Entrate 29 marzo 2013).

Visura storica per immobile

Situazione degli atti informatizzati al 07/09/2023

Dati della richiesta	Comune di VOGHERA (Codice:M109)
Catasto Fabbricati	Provincia di PAVIA
	Foglio: 21 Particella: 301 Sub.: 2

INTESTATI

1		(1) Proprieta' 1/2 in regime di comunione dei beni
2		(1) Proprieta' 1/2 in regime di comunione dei beni

Unità immobiliare dal 16/02/2016

N.	DATI IDENTIFICATIVI				DATI DI CLASSAMENTO							DATI DERIVANTI DA	
	Sezione Urbana	Foglio	Particella	Sub	Zona Cens.	Micro Zona	Categoria	Classe	Consistenza	Superficie Catastale	Rendita		
1		21	52 301	2 2			A/3	1	7 vani	Totale: 183 m ² Totale: escluse aree scoperte***: 182 m ²	Euro 310,91	VARIAZIONE TOPONOMASTICA del 16/02/2016 Pratica n. PV0016262 in atti dal 16/02/2016 VARIAZIONE TOPONOMASTICA DERIVANTE DA AGGIORNAMENTO ANSC (n. 7048.1/2016)	
Indirizzo		VIA PICCOLA VEDETTA LOMBARDA n. 25 Piano T-1											
Notifica							Partita				Mod.58		
Annotazioni		-classamento e rendita non rettificati entro dodici mesi dalla data di iscrizione in atti della dichiarazione (d.m. 701/94)											

Mappali Terreni Correlati

Codice Comune M109 - Foglio 21 - Particella 52

Codice Comune M109 - Foglio 21 - Particella 301

Visura storica per immobile

Situazione degli atti informatizzati al 07/09/2023

Situazione dell'unità immobiliare dal 09/11/2015

N.	DATI IDENTIFICATIVI				DATI DI CLASSAMENTO							DATI DERIVANTI DA
	Sezione Urbana	Foglio	Particella	Sub	Zona Cens.	Micro Zona	Categoria	Classe	Consistenza	Superficie Catastale	Rendita	
1		21	52 301	2 2			A/3	1	7 vani	Totale: 183 m ² Totale: escluse aree scoperte**: 182 m ²	Euro 310,91	Variazione del 09/11/2015 - Inserimento in visura dei dati di superficie.
Indirizzo		VIA DELLA PICCOLA VEDETTA LOMBARDA n. 25 Piano T-1										
Notifica		Partita					Mod.58					
Annotazioni		di stadio: rsu -classamento e rendita non rettificati entro dodici mesi dalla data di iscrizione in atti della dichiarazione (d.m. 701/94)										

Situazione dell'unità immobiliare dal 06/05/2015

N.	DATI IDENTIFICATIVI				DATI DI CLASSAMENTO							DATI DERIVANTI DA
	Sezione Urbana	Foglio	Particella	Sub	Zona Cens.	Micro Zona	Categoria	Classe	Consistenza	Superficie Catastale	Rendita	
1		21	301 52	2 2			A/3	1	7 vani		Euro 310,91	VARIAZIONE del 06/05/2015 Pratica n. PV0075073 in atti dal 06/05/2015 RETTIFICA SUPERFICIE UIU (n. 48979.1/2015)
Indirizzo		VIA DELLA PICCOLA VEDETTA LOMBARDA n. 25 Piano T-1										
Notifica		Partita					Mod.58					
Annotazioni		di stadio: rsu -classamento e rendita non rettificati entro dodici mesi dalla data di iscrizione in atti della dichiarazione (d.m. 701/94)										

Situazione dell'unità immobiliare dal 27/07/2006

N.	DATI IDENTIFICATIVI				DATI DI CLASSAMENTO							DATI DERIVANTI DA
	Sezione Urbana	Foglio	Particella	Sub	Zona Cens.	Micro Zona	Categoria	Classe	Consistenza	Superficie Catastale	Rendita	
1		21	52 301	2 2			A/3	1	7 vani		Euro 310,91	VARIAZIONE NEL CLASSAMENTO del 27/07/2006 Pratica n. PV0133832 in atti dal 27/07/2006 VARIAZIONE DI CLASSAMENTO (n. 42069.1/2006)
Indirizzo		VIA DELLA PICCOLA VEDETTA LOMBARDA n. 25 Piano T-1										
Notifica		Partita					Mod.58					
Annotazioni		-classamento e rendita non rettificati entro dodici mesi dalla data di iscrizione in atti della dichiarazione (d.m. 701/94)										

Visura storica per immobile

Situazione degli atti informatizzati al 07/09/2023

Situazione dell'unità immobiliare dal 27/07/2005

N.	DATI IDENTIFICATIVI				DATI DI CLASSAMENTO							DATI DERIVANTI DA	
	Sezione Urbana	Foglio	Particella	Sub	Zona Cens.	Micro Zona	Categoria	Classe	Consistenza	Superficie Catastale	Rendita		
1		21	301 52	2 2			A/3	1	7 vani		Euro 310,91	VARIAZIONE del 27/07/2005 Pratica n. PV0120244 in atti dal 27/07/2005 FUSIONE-DIVERSA DISTRIBUZIONE DEGLI SPAZI INTERNI (n. 32641.1/2005)	
Indirizzo		VIA DELLA PICCOLA VEDETTA LOMBARDA n. 25 Piano T-1											
Notifica							Partita				Mod.58		
Annotazioni		-classamento e rendita proposti (d.m. 701/94)											

L'intestazione alla data della richiesta deriva dai seguenti atti:

Situazione degli intestati dal 27/07/2005

N.	DATI ANAGRAFICI	CODICE FISCALE	DIRITTI E ONERI REALI
1			(1) Proprieta' 1/2 in regime di comunione dei beni
2			(1) Proprieta' 1/2 in regime di comunione dei beni
DATI DERIVANTI DA		Atto del 01/04/1998 Pubblico official	
		OMPRAVENDITA Voltura n. 5778.1/1998 in atti dal 11/07/1998	

Per ulteriori variazioni richiedere le visure storiche dei seguenti immobili soppressi, originari del precedente

Foglio 21 Particella 46 Subalterno 2; Foglio 21 Particella 49 Subalterno 1; Foglio 21 Particella 49 Subalterno 2; Foglio 21 Particella 49 Subalterno 3; Foglio 21 Particella 130 Subalterno 1;

Visura telematica

Tributi speciali: Euro 0,90

* Codice Fiscale Validato in Anagrafe Tributaria.

** Si intendono escluse le "superfici di balconi, terrazzi e aree scoperte pertinenziali e accessorie, comunicanti o non comunicanti" (cfr. Provvedimento del Direttore dell'Agenzia delle Entrate 29 marzo 2013).

Visura storica per immobile

Situazione degli atti informatizzati al 07/09/2023

Dati della richiesta	Comune di VOGHERA (Codice:M109)
Catasto Fabbricati	Provincia di PAVIA
	Foglio: 21 Particella: 373 Sub.: 2

INTESTATI

1		(1) Proprieta' 1/2 in regime di comunione dei beni
2		(1) Proprieta' 1/2 in regime di comunione dei beni

Unità immobiliare dal 16/02/2016

N.	DATI IDENTIFICATIVI				DATI DI CLASSAMENTO							DATI DERIVANTI DA	
	Sezione Urbana	Foglio	Particella	Sub	Zona Cens.	Micro Zona	Categoria	Classe	Consistenza	Superficie Catastale	Rendita		
1		21	373	2			C/2	2	34 m ²	Totale: 42 m ²	Euro 91,31	VARIAZIONE TOPONOMASTICA del 16/02/2016 Pratica n. PV0016293 in atti dal 16/02/2016 VARIAZIONE TOPONOMASTICA DERIVANTE DA AGGIORNAMENTO ANSC (n. 7079.1/2016)	
Indirizzo		VIA PICCOLA VEDETTA LOMBARDA n. 25 Piano T-1											
Notifica							Partita				Mod.58		
Annotazioni		-classamento e rendita non rettificati entro dodici mesi dalla data di iscrizione in atti della dichiarazione (d.m. 701/94)											

Mappali Terreni Correlati

Codice Comune M109 - Foglio 21 - Particella 373

Situazione dell'unità immobiliare dal 10/11/2015

N.	DATI IDENTIFICATIVI				DATI DI CLASSAMENTO							DATI DERIVANTI DA
	Sezione Urbana	Foglio	Particella	Sub	Zona Cens.	Micro Zona	Categoria	Classe	Consistenza	Superficie Catastale	Rendita	
1		21	373	2			C/2	2	34 m ²	Totale: 42 m ²	Euro 91,31	Variazione del 10/11/2015 Pratica n. PV0142411 in atti dal 10/11/2015 BONIFICA IDENTIFICATIVO CATASTALE (n. 78218.1/2015)

Visura storica per immobile

Situazione degli atti informatizzati al 07/09/2023

Indirizzo	VIA DELLA PICCOLA VEDETTA LOMBARDA n. 25 Piano T-1
Notifica	Partita
Annotazioni	di stadio: costituita dalla soppressione della particella ceu sez fgl 21 pla 370 sub 2 per allineamento mappe -classamento e rendita non rettificati entro dodici mesi dalla data di iscrizione in atti della dichiarazione (d.m. 701/94)

L'intestazione alla data della richiesta deriva dai seguenti atti:

Situazione degli intestati dal 10/11/2015

N.	DATI ANAGRAFICI	CODICE FISCALE	DIRITTI E ONERI REALI
1			(1) Proprieta' 1/2 in regime di comunione dei beni
2			(1) Proprieta' 1/2 in regime di comunione dei beni
DATI DERIVANTI DA		del 10/11/2015 Pratica n. PV0142411 in atti dal 10/11/2015 BONIFICA IDENTIFICATIVO CATASTALE (n. 78218.1/2015)	

Situazione dell'unità immobiliare che ha originato il precedente dal 09/11/2015

N.	DATI IDENTIFICATIVI				DATI DI CLASSAMENTO							DATI DERIVANTI DA
	Sezione Urbana	Foglio	Particella	Sub	Zona Cens.	Micro Zona	Categoria	Classe	Consistenza	Superficie Catastale	Rendita	
1		21	370	2			C/2	2	34 m ²	Totale: 42 m ²	Euro 91,31	Variazione del 09/11/2015 - Inserimento in visura dei dati di superficie.
Indirizzo		VIA DELLA PICCOLA VEDETTA LOMBARDA n. 25 Piano T-1										
Notifica		Partita		Mod.58								
Annotazioni		di stadio: costituita dalla soppressione della particella ceu sez fgl 21 pla 302 sub 2 per allineamento mappe -classamento e rendita non rettificati entro dodici mesi dalla data di iscrizione in atti della dichiarazione (d.m. 701/94)										

Situazione dell'unità immobiliare dal 17/09/2013

N.	DATI IDENTIFICATIVI				DATI DI CLASSAMENTO							DATI DERIVANTI DA
	Sezione Urbana	Foglio	Particella	Sub	Zona Cens.	Micro Zona	Categoria	Classe	Consistenza	Superficie Catastale	Rendita	
1		21	370	2			C/2	2	34 m ²		Euro 91,31	Variazione del 17/09/2013 Pratica n. PV0120398 in atti dal 17/09/2013 BONIFICA IDENTIFICATIVO CATASTALE (n. 47272.1/2013)

Visura storica per immobile

Situazione degli atti informatizzati al 07/09/2023

Indirizzo	VIA DELLA PICCOLA VEDETTA LOMBARDA n. 25 Piano T-1		
Notifica	Partita	Mod.58	
Annotazioni	di stadio: costituita dalla soppressione della particella ceu sez fgl 21 pla 302 sub 2 per allineamento mappe -classamento e rendita non rettificati entro dodici mesi dalla data di iscrizione in atti della dichiarazione (d.m. 701/94)		

L'intestazione alla data della richiesta deriva dai seguenti atti:

Situazione degli intestati dal 17/09/2013

N.	DATI ANAGRAFICI	CODICE FISCALE	DIRITTI E ONERI REALI
1			(1) Proprieta' 1/2 in regime di comunione dei beni fino al 10/11/2015
2			(1) Proprieta' 1/2 in regime di comunione dei beni fino al 10/11/2015
DATI DERIVANTI DA		del 17/09/2013 Pratica n. PV0120398 in atti dal 17/09/2013 BONIFICA IDENTIFICATIVO CATASTALE (n. 47272.1/2013)	

Situazione dell'unità immobiliare che ha originato il precedente dal 27/07/2006

N.	DATI IDENTIFICATIVI				DATI DI CLASSAMENTO							DATI DERIVANTI DA
1		21	302	2			C/2	2	34 m ²		Euro 91,31	VARIAZIONE NEL CLASSAMENTO del 27/07/2006 Pratica n. PV0133832 in atti dal 27/07/2006 VARIAZIONE DI CLASSAMENTO (n. 42069.1/2006)
Indirizzo		VIA DELLA PICCOLA VEDETTA LOMBARDA n. 25 Piano T-1										
Notifica		Partita			Mod.58							
Annotazioni		-classamento e rendita non rettificati entro dodici mesi dalla data di iscrizione in atti della dichiarazione (d.m. 701/94)										

Situazione dell'unità immobiliare dal 27/07/2005

N.	DATI IDENTIFICATIVI				DATI DI CLASSAMENTO							DATI DERIVANTI DA
1		21	302	2			C/2	2	34 m ²		Euro 91,31	VARIAZIONE del 27/07/2005 Pratica n. PV0120244 in atti dal 27/07/2005 FUSIONE-DIVERSA DISTRIBUZIONE DEGLI SPAZI INTERNI (n. 32641.1/2005)

Visura storica per immobile

Situazione degli atti informatizzati al 07/09/2023

Indirizzo	VIA DELLA PICCOLA VEDETTA LOMBARDA n. 25 Piano T-1		
Notifica	Partita	Mod.58	
Annotazioni	-classamento e rendita proposti (d.m. 701/94)		

L'intestazione alla data della richiesta deriva dai seguenti atti:

Situazione degli intestati dal 27/07/2005

N.	DATI ANAGRAFICI	CODICE FISCALE	DIRITTI E ONERI REALI
1			(1) Proprieta' 1/2 in regime di comunione dei beni fino al 17/09/2013
2			(1) Proprieta' 1/2 in regime di comunione dei beni fino al 17/09/2013
DATI DERIVANTI DA		Atto del 01/04/1998 Pubblico ufficiale PRAVENDITA Voltura n. 5778.1/1998 in atti dal 11/07/1998	

Per ulteriori variazioni richiedere le visure storiche dei seguenti immobili soppressi, originari del precedente

Foglio 21 Particella 46 Subalterno 2; Foglio 21 Particella 49 Subalterno 1; Foglio 21 Particella 49 Subalterno 2; Foglio 21 Particella 49 Subalterno 3; Foglio 21 Particella 130 Subalterno 1;

Visura telematica

Tributi speciali: Euro 0,90

* Codice Fiscale Validato in Anagrafe Tributaria.

Visura storica per immobile

Situazione degli atti informatizzati al 07/09/2023

Dati della richiesta	Comune di VOGHERA (Codice:M109)
Catasto Fabbricati	Provincia di PAVIA
	Foglio: 21 Particella: 373 Sub.: 3

INTESTATI

1		(1) Proprieta' 1/2 in regime di comunione dei beni
2		(1) Proprieta' 1/2 in regime di comunione dei beni

Unità immobiliare dal 16/02/2016

N.	DATI IDENTIFICATIVI				DATI DI CLASSAMENTO							DATI DERIVANTI DA
	Sezione Urbana	Foglio	Particella	Sub	Zona Cens.	Micro Zona	Categoria	Classe	Consistenza	Superficie Catastale	Rendita	
1		21	373	3			C/2	2	32 m ²	Totale: 37 m ²	Euro 85,94	VARIAZIONE TOPONOMASTICA del 16/02/2016 Pratica n. PV0016294 in atti dal 16/02/2016 VARIAZIONE TOPONOMASTICA DERIVANTE DA AGGIORNAMENTO ANSC (n. 7080.1/2016)
Indirizzo					VIA PICCOLA VEDETTA LOMBARDA n. 25 Piano T-1							
Notifica					Partita			Mod.58				
Annotazioni					-classamento e rendita non rettificati entro dodici mesi dalla data di iscrizione in atti della dichiarazione (d.m. 701/94)							

Mappali Terreni Correlati

Codice Comune M109 - Foglio 21 - Particella 373

Situazione dell'unità immobiliare dal 10/11/2015

N.	DATI IDENTIFICATIVI				DATI DI CLASSAMENTO							DATI DERIVANTI DA
	Sezione Urbana	Foglio	Particella	Sub	Zona Cens.	Micro Zona	Categoria	Classe	Consistenza	Superficie Catastale	Rendita	
1		21	373	3			C/2	2	32 m ²	Totale: 37 m ²	Euro 85,94	Variazione del 10/11/2015 Pratica n. PV0142411 in atti dal 10/11/2015 BONIFICA IDENTIFICATIVO CATASTALE (n. 78219.1/2015)

Visura storica per immobile

Situazione degli atti informatizzati al 07/09/2023

Indirizzo	VIA DELLA PICCOLA VEDETTA LOMBARDA n. 25 Piano T-1		
Notifica	Partita	Mod.58	
Annotazioni	di stadio: costituita dalla soppressione della particella ceu sez fgl 21 pla 370 sub 3 per allineamento mappe -classamento e rendita non rettificati entro dodici mesi dalla data di iscrizione in atti della dichiarazione (d.m. 701/94)		

L'intestazione alla data della richiesta deriva dai seguenti atti:

Situazione degli intestati dal 10/11/2015

N.	DATI ANAGRAFICI	CODICE FISCALE	DIRITTI E ONERI REALI
1			(1) Proprieta' 1/2 in regime di comunione dei beni
2	PEI nato a SCERNI (CH) il 25/11/1959		(1) Proprieta' 1/2 in regime di comunione dei beni
DATI DERIVANTI DA		del 10/11/2015 Pratica n. PV0142411 in atti dal 10/11/2015 BONIFICA IDENTIFICATIVO CATASTALE (n. 78219.1/2015)	

Situazione dell'unità immobiliare che ha originato il precedente dal 09/11/2015

N.	DATI IDENTIFICATIVI				DATI DI CLASSAMENTO							DATI DERIVANTI DA
					Sezione Urbana	Foglio	Particella	Sub	Zona Cens.	Micro Zona	Categoria	
1		21	370	3			C/2	2	32 m ²	Totale: 37 m ²	Euro 85,94	Variazione del 09/11/2015 - Inserimento in visura dei dati di superficie.
Indirizzo		VIA DELLA PICCOLA VEDETTA LOMBARDA n. 25 Piano T-1										
Notifica		Partita		Mod.58								
Annotazioni		di stadio: costituita dalla soppressione della particella ceu sez fgl 21 pla 302 sub 3 per allineamento mappe -classamento e rendita non rettificati entro dodici mesi dalla data di iscrizione in atti della dichiarazione (d.m. 701/94)										

Situazione dell'unità immobiliare dal 17/09/2013

N.	DATI IDENTIFICATIVI				DATI DI CLASSAMENTO							DATI DERIVANTI DA
					Sezione Urbana	Foglio	Particella	Sub	Zona Cens.	Micro Zona	Categoria	
1		21	370	3			C/2	2	32 m ²		Euro 85,94	Variazione del 17/09/2013 Pratica n. PV0120398 in atti dal 17/09/2013 BONIFICA IDENTIFICATIVO CATASTALE (n. 47273.1/2013)

Visura storica per immobile

Situazione degli atti informatizzati al 07/09/2023

Indirizzo	VIA DELLA PICCOLA VEDETTA LOMBARDA n. 25 Piano T-1
Notifica	Partita
Annotazioni	Mod.58
di stadio: costituita dalla soppressione della particella ceu sez fgl 21 pla 302 sub 3 per allineamento mappe -classamento e rendita non rettificati entro dodici mesi dalla data di iscrizione in atti della dichiarazione (d.m. 701/94)	

L'intestazione alla data della richiesta deriva dai seguenti atti:

Situazione degli intestati dal 17/09/2013

N.	DATI ANAGRAFICI	CODICE FISCALE	DIRITTI E ONERI REALI
1			(1) Proprieta' 1/2 in regime di comunione dei beni fino al 10/11/2015
2			(1) Proprieta' 1/2 in regime di comunione dei beni fino al 10/11/2015
DATI DERIVANTI DA del 17/09/2013 Pratica n. PV0120398 in atti dal 17/09/2013 BONIFICA IDENTIFICATIVO CATASTALE (n. 47273.1/2013)			

Situazione dell'unità immobiliare che ha originato il precedente dal 27/07/2006

N.	DATI IDENTIFICATIVI				DATI DI CLASSAMENTO							DATI DERIVANTI DA
	Sezione Urbana	Foglio	Particella	Sub	Zona Cens.	Micro Zona	Categoria	Classe	Consistenza	Superficie Catastale	Rendita	
1		21	302	3			C/2	2	32 m ²		Euro 85,94	VARIAZIONE NEL CLASSAMENTO del 27/07/2006 Pratica n. PV0133832 in atti dal 27/07/2006 VARIAZIONE DI CLASSAMENTO (n. 42069.1/2006)
Indirizzo VIA DELLA PICCOLA VEDETTA LOMBARDA n. 25 Piano T-1												
Notifica												
Annotazioni -classamento e rendita non rettificati entro dodici mesi dalla data di iscrizione in atti della dichiarazione (d.m. 701/94)												

Situazione dell'unità immobiliare dal 27/07/2005

N.	DATI IDENTIFICATIVI				DATI DI CLASSAMENTO							DATI DERIVANTI DA
	Sezione Urbana	Foglio	Particella	Sub	Zona Cens.	Micro Zona	Categoria	Classe	Consistenza	Superficie Catastale	Rendita	
1		21	302	3			C/2	2	32 m ²		Euro 85,94	VARIAZIONE del 27/07/2005 Pratica n. PV0120244 in atti dal 27/07/2005 FUSIONE-DIVERSA DISTRIBUZIONE DEGLI SPAZI INTERNI (n. 32641.1/2005)

Visura storica per immobile

Situazione degli atti informatizzati al 07/09/2023

Indirizzo	VIA DELLA PICCOLA VEDETTA LOMBARDA n. 25 Piano T-1		
Notifica	Partita	Mod.58	
Annotazioni	-classamento e rendita proposti (d.m. 701/94)		

L'intestazione alla data della richiesta deriva dai seguenti atti:

Situazione degli intestati dal 27/07/2005

N.	DATI ANAGRAFICI	CODICE FISCALE	DIRITTI E ONERI REALI
1			(1) Proprieta' 1/2 in regime di comunione dei beni fino al 17/09/2013
			(1) Proprieta' 1/2 in regime di comunione dei beni fino al 17/09/2013
DATI DERIVANTI DA		Atto del 01/04/1998 Pubblico uff	DATA Voltura n. 5778.1/1998 in atti dal 11/07/1998

Per ulteriori variazioni richiedere le visure storiche dei seguenti immobili soppressi, originari del precedente

Foglio 21 Particella 46 Subalterno 2; Foglio 21 Particella 49 Subalterno 1; Foglio 21 Particella 49 Subalterno 2; Foglio 21 Particella 49 Subalterno 3; Foglio 21 Particella 130 Subalterno 1;

Visura telematica

Tributi speciali: Euro 0,90

* Codice Fiscale Validato in Anagrafe Tributaria.

Visura storica per immobile

Situazione degli atti informatizzati al 07/09/2023

Dati della richiesta	Comune di VOGHERA (Codice:M109)
Catasto Fabbricati	Provincia di PAVIA
	Foglio: 21 Particella: 373 Sub.: 4

INTESTATI

1		(1) Proprieta' 1/2 in regime di comunione dei beni
2		(1) Proprieta' 1/2 in regime di comunione dei beni

Unità immobiliare dal 16/02/2016

N.	DATI IDENTIFICATIVI				DATI DI CLASSAMENTO						DATI DERIVANTI DA	
	Sezione Urbana	Foglio	Particella	Sub	Zona Cens.	Micro Zona	Categoria	Classe	Consistenza	Superficie Catastale		Rendita
1		21	373	4			C/2	2	29 m ²	Totale: 40 m ²	Euro 77,88	VARIAZIONE TOPONOMASTICA del 16/02/2016 Pratica n. PV0016295 in atti dal 16/02/2016 VARIAZIONE TOPONOMASTICA DERIVANTE DA AGGIORNAMENTO ANSC (n. 7081.1/2016)
Indirizzo		VIA PICCOLA VEDETTA LOMBARDA n. 25 Piano T-1										
Notifica						Partita				Mod.58		
Annotazioni		-classamento e rendita non rettificati entro dodici mesi dalla data di iscrizione in atti della dichiarazione (d.m. 701/94)										

Mappali Terreni Correlati

Codice Comune M109 - Foglio 21 - Particella 373

Situazione dell'unità immobiliare dal 10/11/2015

N.	DATI IDENTIFICATIVI				DATI DI CLASSAMENTO						DATI DERIVANTI DA	
	Sezione Urbana	Foglio	Particella	Sub	Zona Cens.	Micro Zona	Categoria	Classe	Consistenza	Superficie Catastale		Rendita
1		21	373	4			C/2	2	29 m ²	Totale: 40 m ²	Euro 77,88	Variazione del 10/11/2015 Pratica n. PV0142411 in atti dal 10/11/2015 BONIFICA IDENTIFICATIVO CATASTALE (n. 78220.1/2015)

Visura storica per immobile

Situazione degli atti informatizzati al 07/09/2023

Indirizzo	VIA DELLA PICCOLA VEDETTA LOMBARDA n. 25 Piano T-1		
Notifica		Partita	Mod.58
Annotazioni	di stadio: costituita dalla soppressione della particella ceu sez fgl 21 pla 370 sub 4 per allineamento mappe -classamento e rendita non rettificati entro dodici mesi dalla data di iscrizione in atti della dichiarazione (d.m. 701/94)		

L'intestazione alla data della richiesta deriva dai seguenti atti:

Situazione degli intestati dal 10/11/2015

N.	DATI ANAGRAFICI	CODICE FISCALE	DIRITTI E ONERI REALI
1	7		(1) Proprieta' 1/2 in regime di comunione dei beni
2			(1) Proprieta' 1/2 in regime di comunione dei beni
DATI DERIVANTI DA		del 10/11/2015 Pratica n. PV0142411 in atti dal 10/11/2015 BONIFICA IDENTIFICATIVO CATASTALE (n. 78220.1/2015)	

Situazione dell'unità immobiliare che ha originato il precedente dal 09/11/2015

N.	DATI IDENTIFICATIVI				DATI DI CLASSAMENTO						DATI DERIVANTI DA	
	Sezione Urbana	Foglio	Particella	Sub	Zona Cens.	Micro Zona	Categoria	Classe	Consistenza	Superficie Catastale		Rendita
1		21	370	4			C/2	2	29 m ²	Totale: 40 m ²	Euro 77,88	Variazione del 09/11/2015 - Inserimento in visura dei dati di superficie.
Indirizzo		VIA DELLA PICCOLA VEDETTA LOMBARDA n. 25 Piano T-1										
Notifica		Partita		Mod.58								
Annotazioni		di stadio: costituita dalla soppressione della particella ceu sez fgl 21 pla 302 sub 4 per allineamento mappe -classamento e rendita non rettificati entro dodici mesi dalla data di iscrizione in atti della dichiarazione (d.m. 701/94)										

Situazione dell'unità immobiliare dal 17/09/2013

N.	DATI IDENTIFICATIVI				DATI DI CLASSAMENTO						DATI DERIVANTI DA	
	Sezione Urbana	Foglio	Particella	Sub	Zona Cens.	Micro Zona	Categoria	Classe	Consistenza	Superficie Catastale		Rendita
1		21	370	4			C/2	2	29 m ²		Euro 77,88	Variazione del 17/09/2013 Pratica n. PV0120398 in atti dal 17/09/2013 BONIFICA IDENTIFICATIVO CATASTALE (n. 47274.1/2013)

Visura storica per immobile

Situazione degli atti informatizzati al 07/09/2023

Indirizzo	VIA DELLA PICCOLA VEDETTA LOMBARDA n. 25 Piano T-1		
Notifica		Partita	Mod.58
Annotazioni	di stadio: costituita dalla soppressione della particella ceu sez fgl 21 pla 302 sub 4 per allineamento mappe -classamento e rendita non rettificati entro dodici mesi dalla data di iscrizione in atti della dichiarazione (d.m. 701/94)		

L'intestazione alla data della richiesta deriva dai seguenti atti:

Situazione degli intestati dal 17/09/2013

N.	DATI ANAGRAFICI	CODICE FISCALE	DIRITTI E ONERI REALI
1			(1) Proprieta' 1/2 in regime di comunione dei beni fino al 10/11/2015
2			(1) Proprieta' 1/2 in regime di comunione dei beni fino al 10/11/2015
DATI DERIVANTI DA		del 17/09/2013 Pratica n. PV0120398 in atti dal 17/09/2013 BONIFICA IDENTIFICATIVO CATASTALE (n. 47274.1/2013)	

Situazione dell'unità immobiliare che ha originato il precedente dal 27/07/2006

N.	DATI IDENTIFICATIVI				DATI DI CLASSAMENTO							DATI DERIVANTI DA
	Sezione Urbana	Foglio	Particella	Sub	Zona Cens.	Micro Zona	Categoria	Classe	Consistenza	Superficie Catastale	Rendita	
1		21	302	4			C/2	2	29 m ²		Euro 77,88	VARIAZIONE NEL CLASSAMENTO del 27/07/2006 Pratica n. PV0133832 in atti dal 27/07/2006 VARIAZIONE DI CLASSAMENTO (n. 42069.1/2006)
Indirizzo		VIA DELLA PICCOLA VEDETTA LOMBARDA n. 25 Piano T-1										
Notifica		Partita		Mod.58								
Annotazioni		-classamento e rendita non rettificati entro dodici mesi dalla data di iscrizione in atti della dichiarazione (d.m. 701/94)										

Situazione dell'unità immobiliare dal 27/07/2005

N.	DATI IDENTIFICATIVI				DATI DI CLASSAMENTO							DATI DERIVANTI DA
	Sezione Urbana	Foglio	Particella	Sub	Zona Cens.	Micro Zona	Categoria	Classe	Consistenza	Superficie Catastale	Rendita	
1		21	302	4			C/2	2	29 m ²		Euro 77,88	VARIAZIONE del 27/07/2005 Pratica n. PV0120244 in atti dal 27/07/2005 FUSIONE-DIVERSA DISTRIBUZIONE DEGLI SPAZI INTERNI (n. 32641.1/2005)

Visura storica per immobile

Situazione degli atti informatizzati al 07/09/2023

Indirizzo	VIA DELLA PICCOLA VEDETTA LOMBARDA n. 25 Piano T-1			
Notifica		Partita		Mod.58
Annotazioni	-classamento e rendita proposti (d.m. 701/94)			

L'intestazione alla data della richiesta deriva dai seguenti atti:

Situazione degli intestati dal 27/07/2005

N.	DATI ANAGRAFICI	CODICE FISCALE	DIRITTI E ONERI REALI
1			(1) Proprieta' 1/2 in regime di comunione dei beni fino al 17/09/2013
2			(1) Proprieta' 1/2 in regime di comunione dei beni fino al 17/09/2013
DATI DERIVANTI DA		Atto del 01/04/1998 Pubblico ufficia' COLLETTA Voltura n. 5778.1/1998 in atti dal 11/07/1998	

Per ulteriori variazioni richiedere le visure storiche dei seguenti immobili soppressi, originari del precedente

Foglio 21 Particella 46 Subalterno 2; Foglio 21 Particella 49 Subalterno 1; Foglio 21 Particella 49 Subalterno 2; Foglio 21 Particella 49 Subalterno 3; Foglio 21 Particella 130 Subalterno 1;

Visura telematica

Tributi speciali: Euro 0,90

* Codice Fiscale Validato in Anagrafe Tributaria.