

ALLEGATO
4

3585
MODULABRO
F. No. 1004/199
64

MINISTERO DELLE FINANZE
DIREZIONE GENERALE DEL CATASTO E DEI SS.TT.EE.
CATASTO EDILIZIO URBANO (RDL 13-4-1939, n. 652)

Planimetria di u.i.u. in Comune di TORTONA via G. DRESI civ. 44

PIANTA SECONDO PIANO SOTTOSTRADA h260

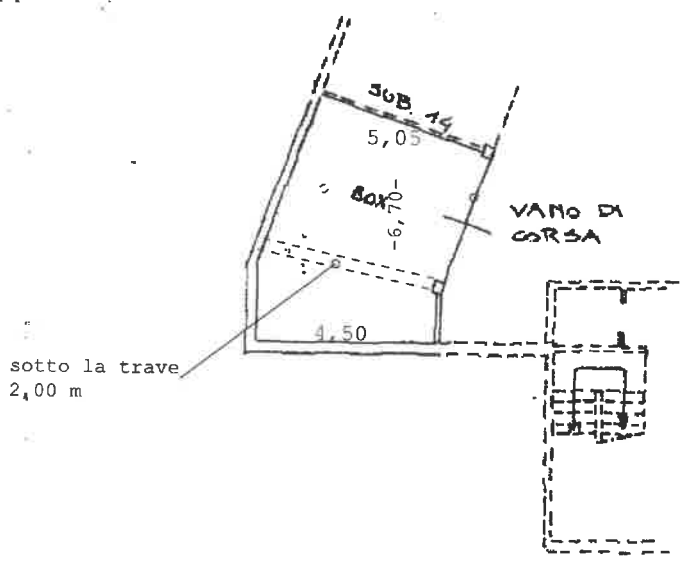

RISTRATTO DI MAPPA SCALA 1:200

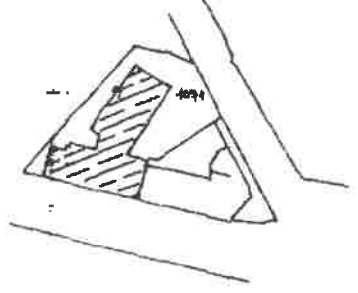

e/3 UNITÀ IMMOBILIARE CENSIBILE NEL GRU.

1) LOCALE PRINCIPALE: piano 2° PS lordo



ORIENTAMENTO

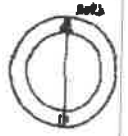

SCALA DI 1:200

Dichiarazione di N.C. <input type="checkbox"/> Denuncia di variazione <input checked="" type="checkbox"/>		Compilata dal <u>GEOM. BOSCO ALBERTO</u> <small>(Titolo, cognome e nome)</small>		RISERVATO ALL'UFFICIO 101	
Ultima planimetria in atti catastali		Iscritto all'albo dei <u>GEOMETRI</u> <small>della provincia di <u>ALBA</u></small>			
Data presentazione: 11/05/1994 - Data: 16/10/2025 n. T40219 - Richiedente: RPAPLA68P08L304L Totale schede: 1 - Formato di acquisizione: A4 210x297 - Formato stampa richiesto: A4 (210x297)		Firma <u>ALBERTO BOSCO</u>			

Catasto dei Fabbricati - Situazione al 16/10/2025 - Comune di TORTONA(L.304) - < Foglio 42 - Particella 1071 - Subalfermo 13 >
Firmato DA IVAN QUARPE CRISPINO DA ARABIA SEC EU QUALIFIED CERTIFICATES CA G1 Serial#: 6eddee8cfdcd9aba96e09ce0baf109a9

ELABORATO PLANIMETRICO Compilato da: Coppi Mario N. 1693
 Comune di Tortona Iscritto all'albo: Geometri Erv. Alessandria
 Foglio: 42 Particella: 1071 del 01/08/2025 del
 Dimostrazione grafica dei subaltriati Tipo Mappale n. del Scala 1 : 500

PIANO SECONDO SOTTOSTRADA

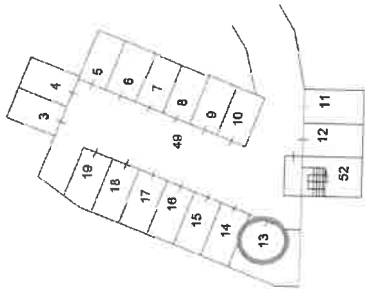

PIANO PRIMO SOTTOSTRADA

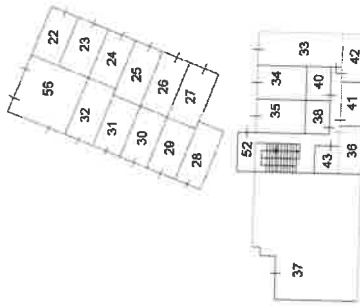

PIANO TERRA

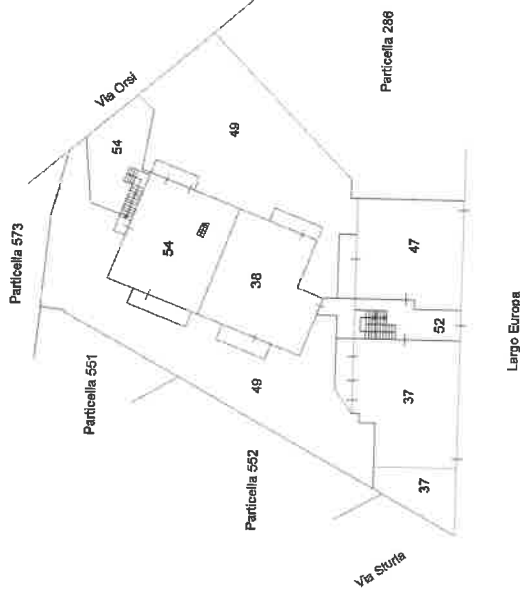

PIANO PRIMO

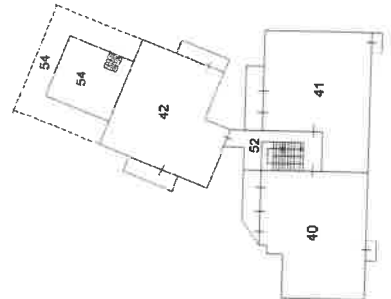

PIANO SECONDO

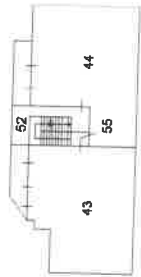

PIANO TERZO

