

Allegato N.3
Indicazioni difformità rilevate

*- Indicazioni difformità rispetto agli elaborati
catastali e delle pratiche edilizie depositate
per i sub 8 e 9*

Indicazioni delle difformità rilevate tra l'attuale stato di fatto e ultima pratica edilizia in atti (SCIA prot. n.9510 del 12/10/2016)

SUB 9

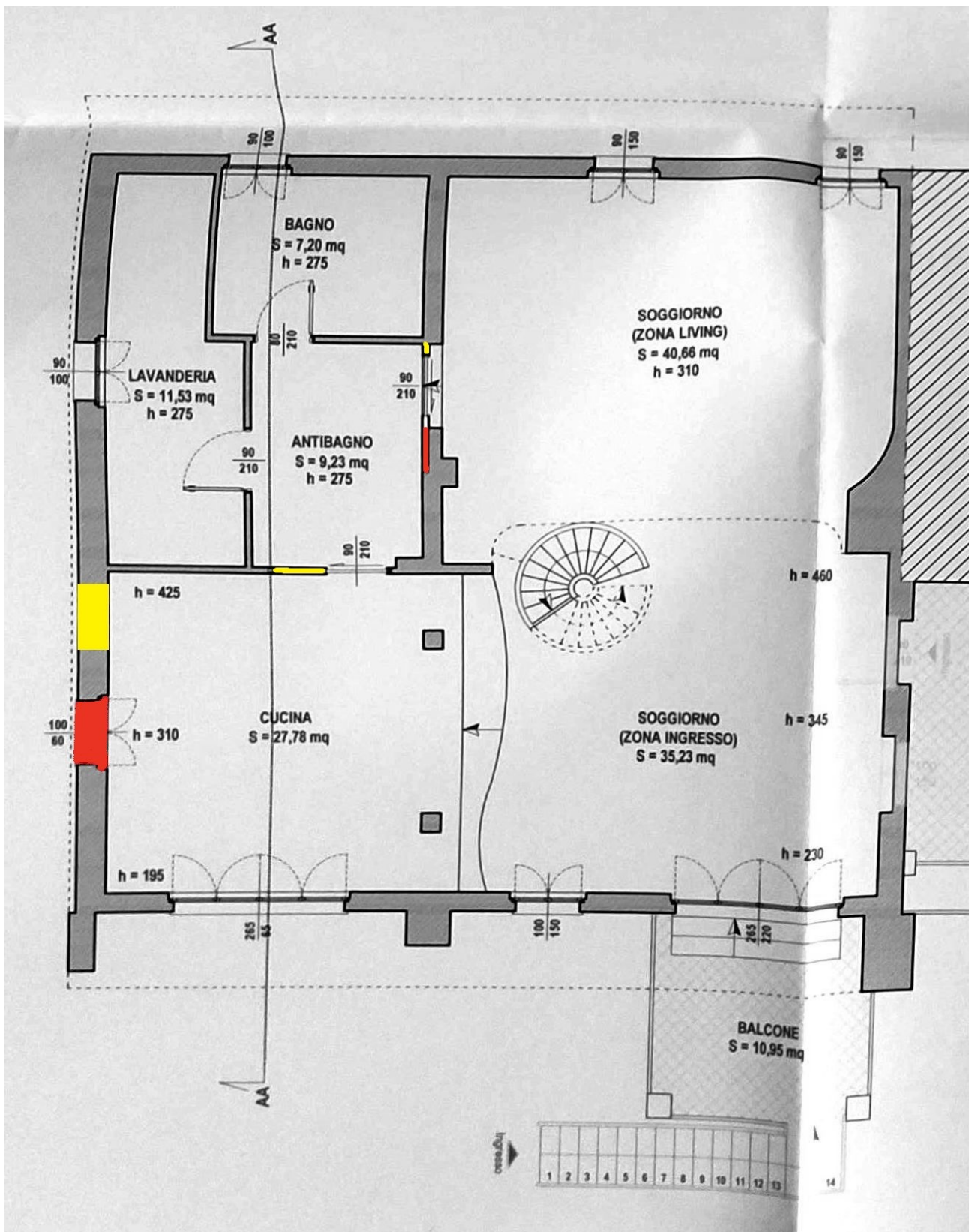

Piano Primo

Demolizioni

Nuove costruzioni

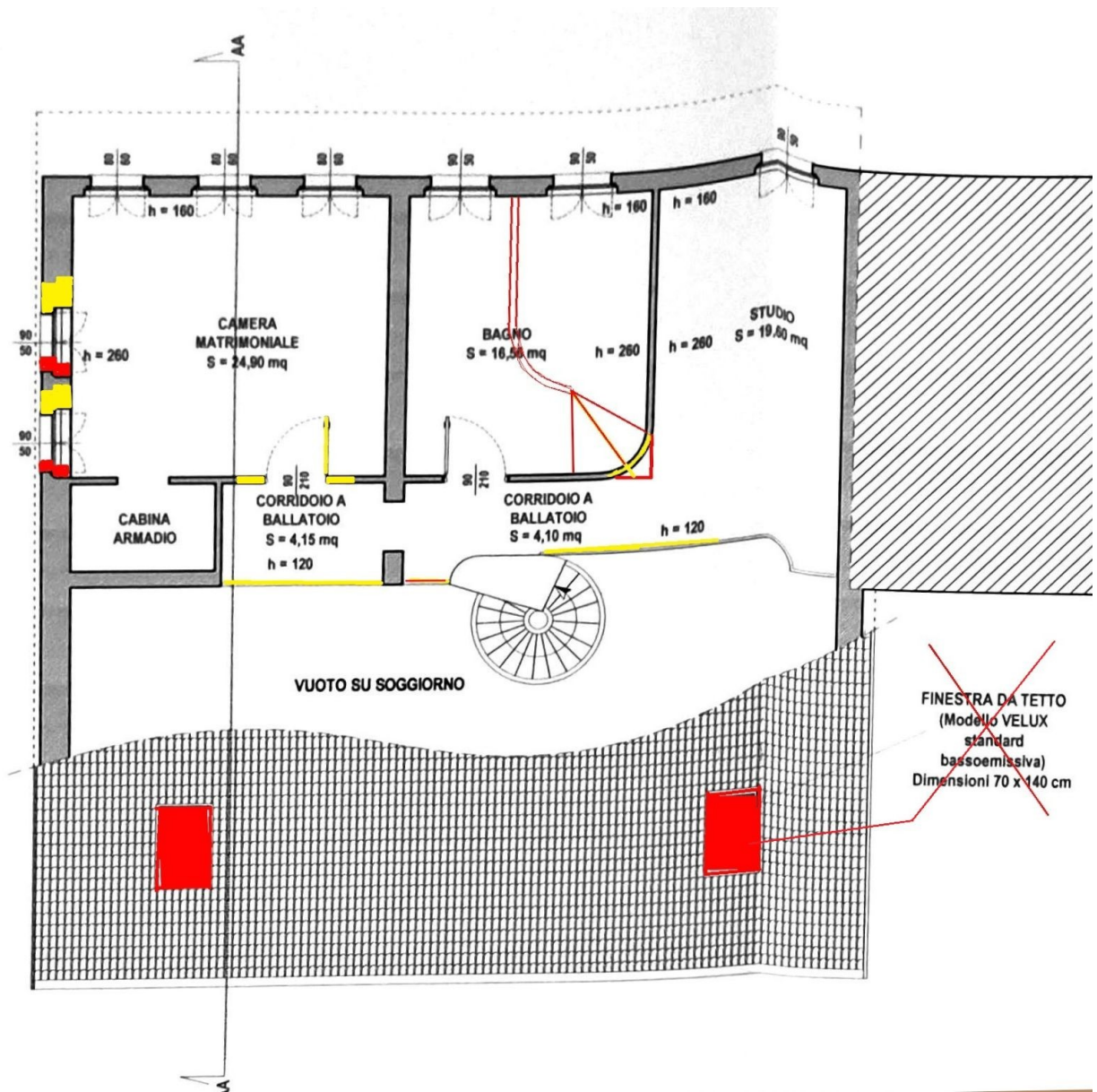

Piano Secondo

Demolizioni

Nuove costruzioni

Indicazioni delle difformità rilevate tra stato di fatto attuale e la documentazione catastale
 (su estratto da planimetrie Permesso di costruire n. 29/2010 e corrispondenti a quelle catastali)

SUB 9

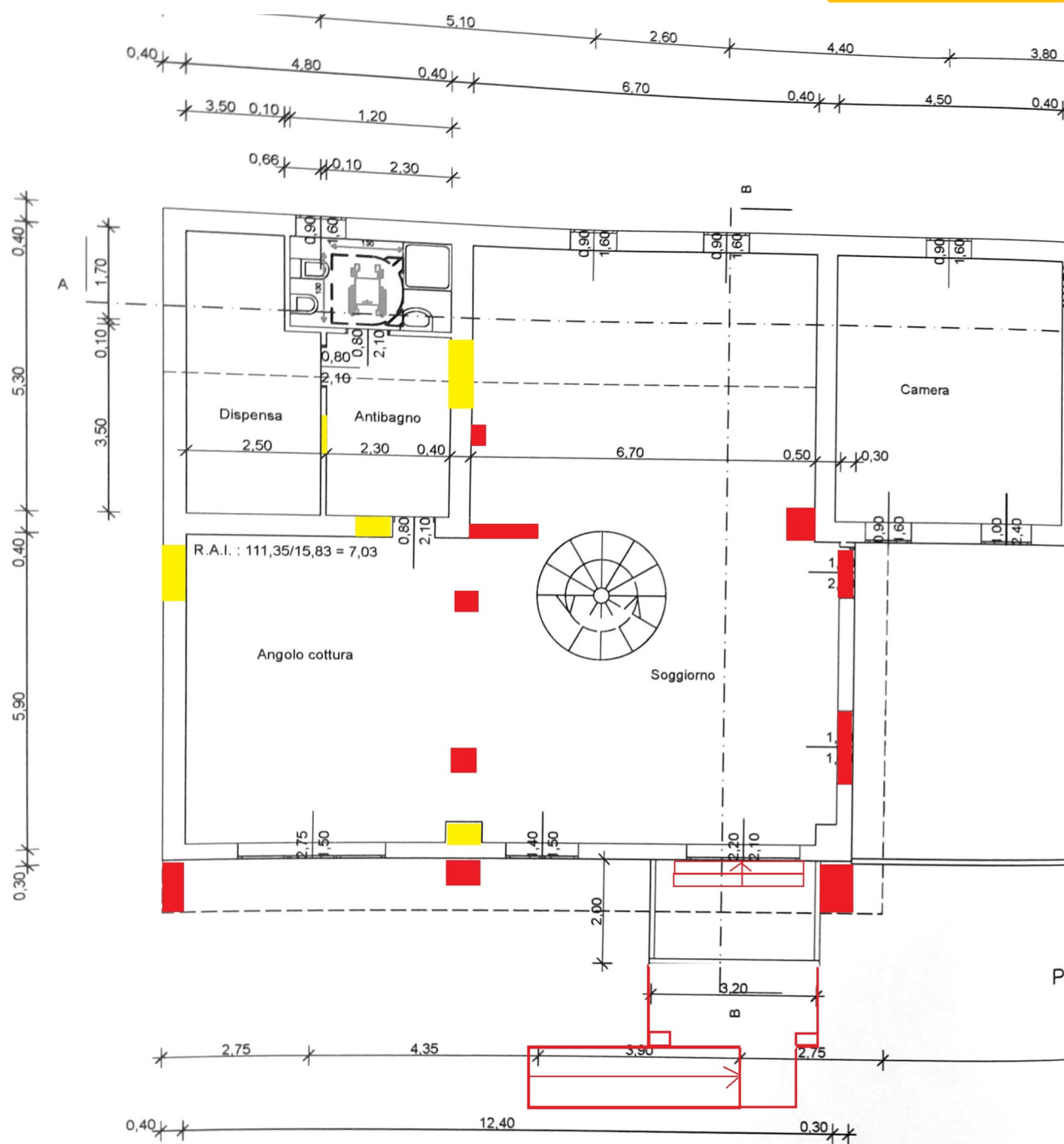

Piano primo

-
- Demolizioni
-
- Nuove costruzioni

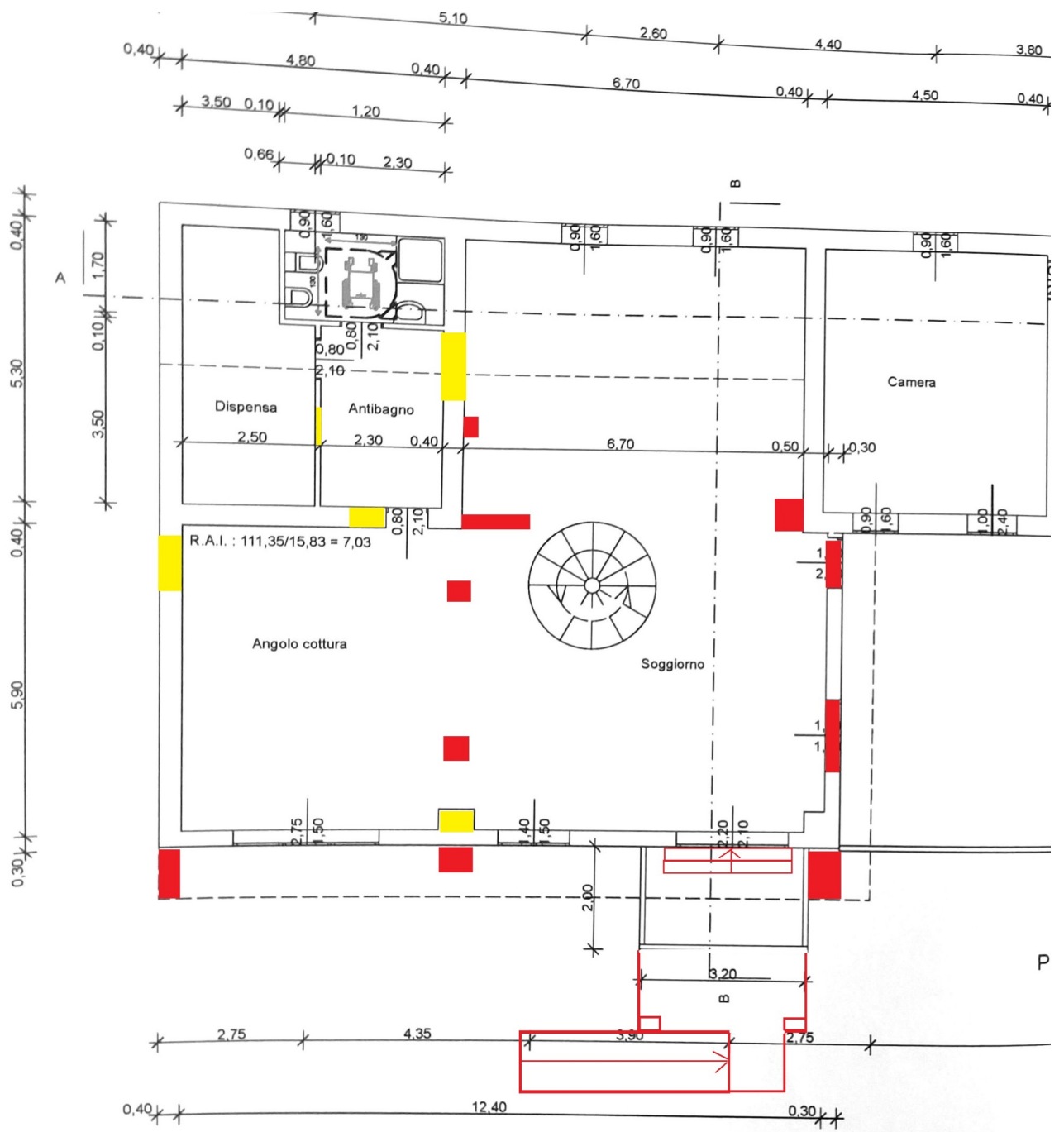

Piano secondo

Indicazioni delle difformità rilevate tra stato di fatto attuale e la documentazione catastale
(su estratto da Pratica edilizia SCIA prot. n.9510 del 12/10/2016)

SUB 9 e SUB 8

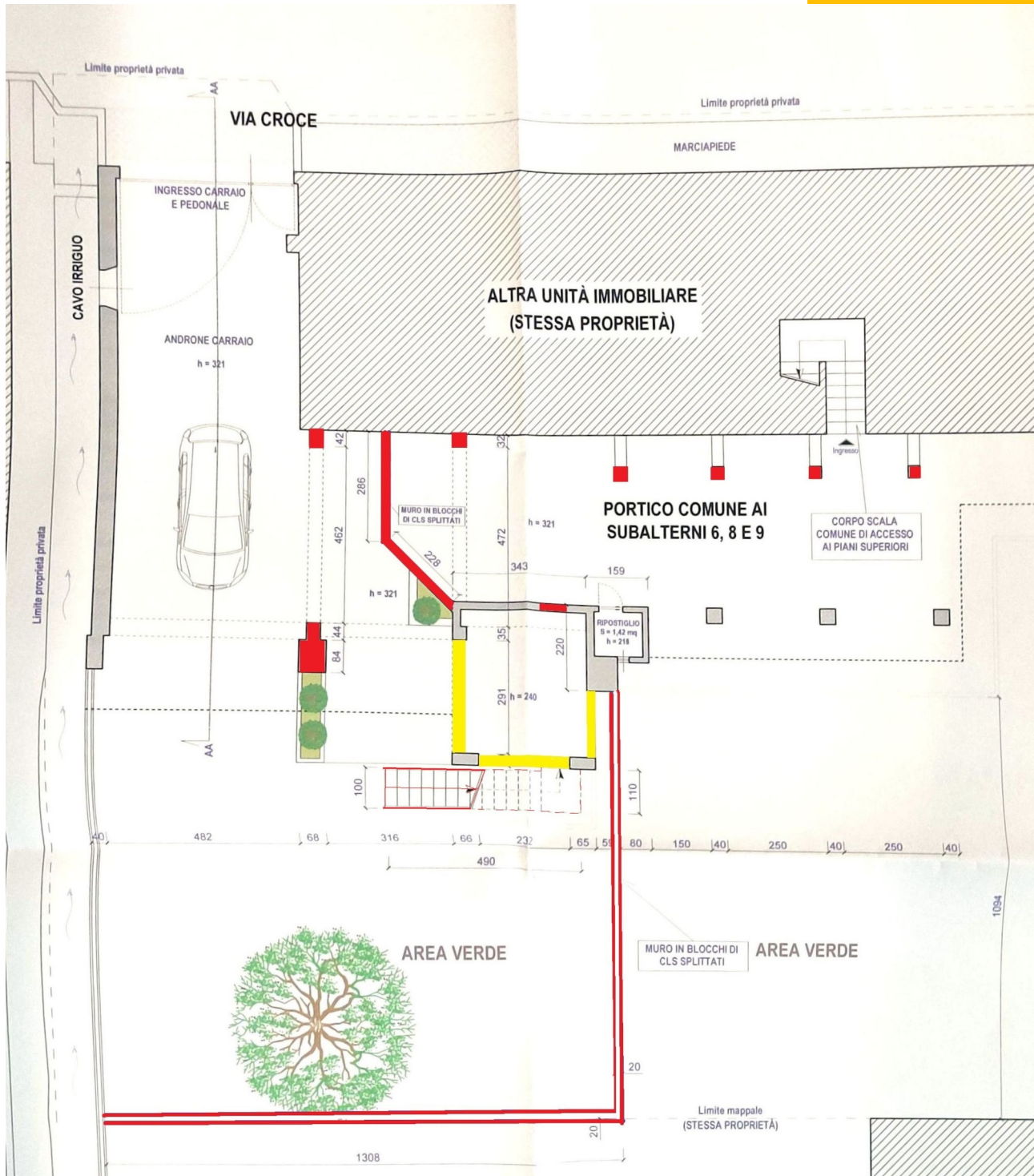

Planimetria piano terreno

Demolizioni **Nuove costruzioni**