

PIANTA PIANO TERRENO

N.B.: la presente planimetria, di proprietà del CTU, ha il solo scopo di raffigurare l'attuale distribuzione interna dei vari vani con le altezze interne rilevate, nonché la loro destinazione d'uso in riferimento alla documentazione probante in atti (planimetrie catastali di impianto) e/o a seguito delle modifiche effettuate dalla proprietà negli anni passati e non legittimate da regolare rilascio di titolo edilizio da parte degli enti ed organi preposti. Quanto qui rappresentato dovrà essere oggetto di richiesta/rilascio di provvedimento edilizio di regolarizzazione a totale cura/spese dell'aggiudicatario. TRATTASI DI ELABORATO NON IN SCALA.

N.B.: la presente planimetria, di proprietà del CTU, ha il solo scopo di raffigurare l'attuale distribuzione interna dei vari vani con le altezze interne rilevate, nonché la loro destinazione d'uso in riferimento alla documentazione probante in atti (planimetrie catastali di impianto) e/o a seguito delle modifiche effettuate dalla proprietà negli anni passati e non legittimate da regolare rilascio di titolo edilizio da parte degli enti ed organi preposti. Quanto qui rappresentato dovrà essere oggetto di richiesta/rilascio di provvedimento edilizio di regolarizzazione a totale cura/spese dell'aggiudicatario. TRATTASI DI ELABORATO NON IN SCALA.

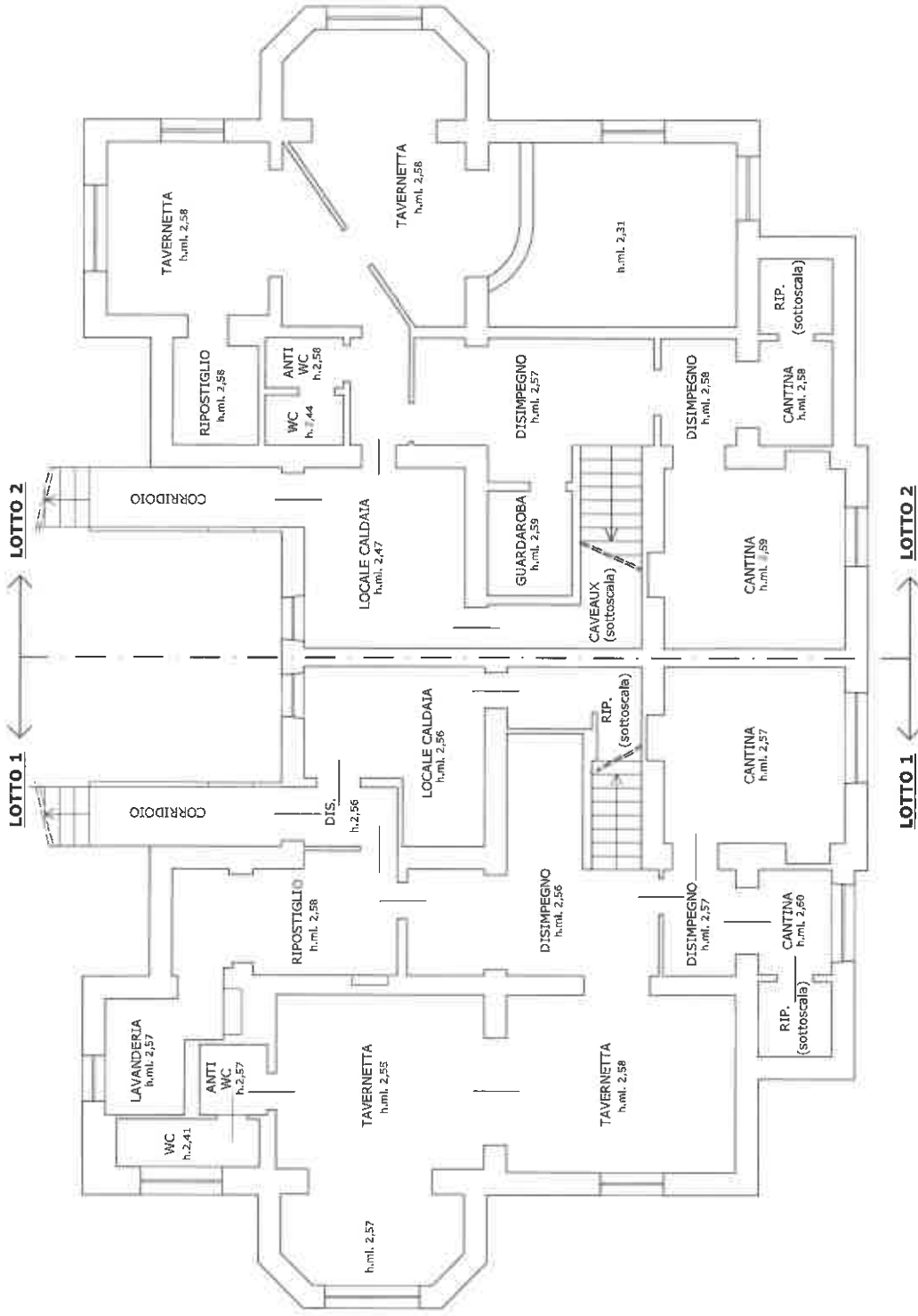
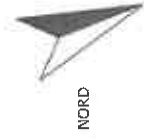

PIANTA PIANO SEMINETERRATO

N.B.: la presente planimetria, di proprietà del CTU, ha il solo scopo di raffigurare l'attuale distribuzione interna dei vari vani con le altezze interne rilevate, nonché la loro destinazione d'uso in riferimento alla documentazione probante in atti (planimetrie catastali di impianto) e/o a seguito delle modifiche effettuate dalla proprietà negli anni passati e non legittimate da regolare rilascio di titolo edilizio da parte degli enti ed organi preposti. Quanto qui rappresentato dovrà essere oggetto di richiesta/rilascio di provvedimento edilizio di regolarizzazione a totale cura/spese dell'aggiudicatario. TRATTASI DI ELABORATO NON IN SCALA.

N.B.: la presente planimetria, di proprietà del CTU, ha il solo scopo di raffigurare l'attuale distribuzione interna dei vari vani con le altezze interne rilevate, nonché la loro destinazione d'uso in riferimento alla documentazione probante in atti (planimetrie catastali di impianto) e/o a seguito delle modifiche effettuate dalla proprietà negli anni passati e non legittimate da regolare rilascio di titolo edilizio da parte degli enti ed organi preposti. Quanto qui rappresentato dovrà essere oggetto di richiesta/rilascio di provvedimento edilizio di regolarizzazione a totale cura/spese dell'aggiudicatario. TRATTASI DI ELABORATO NON IN SCALA.

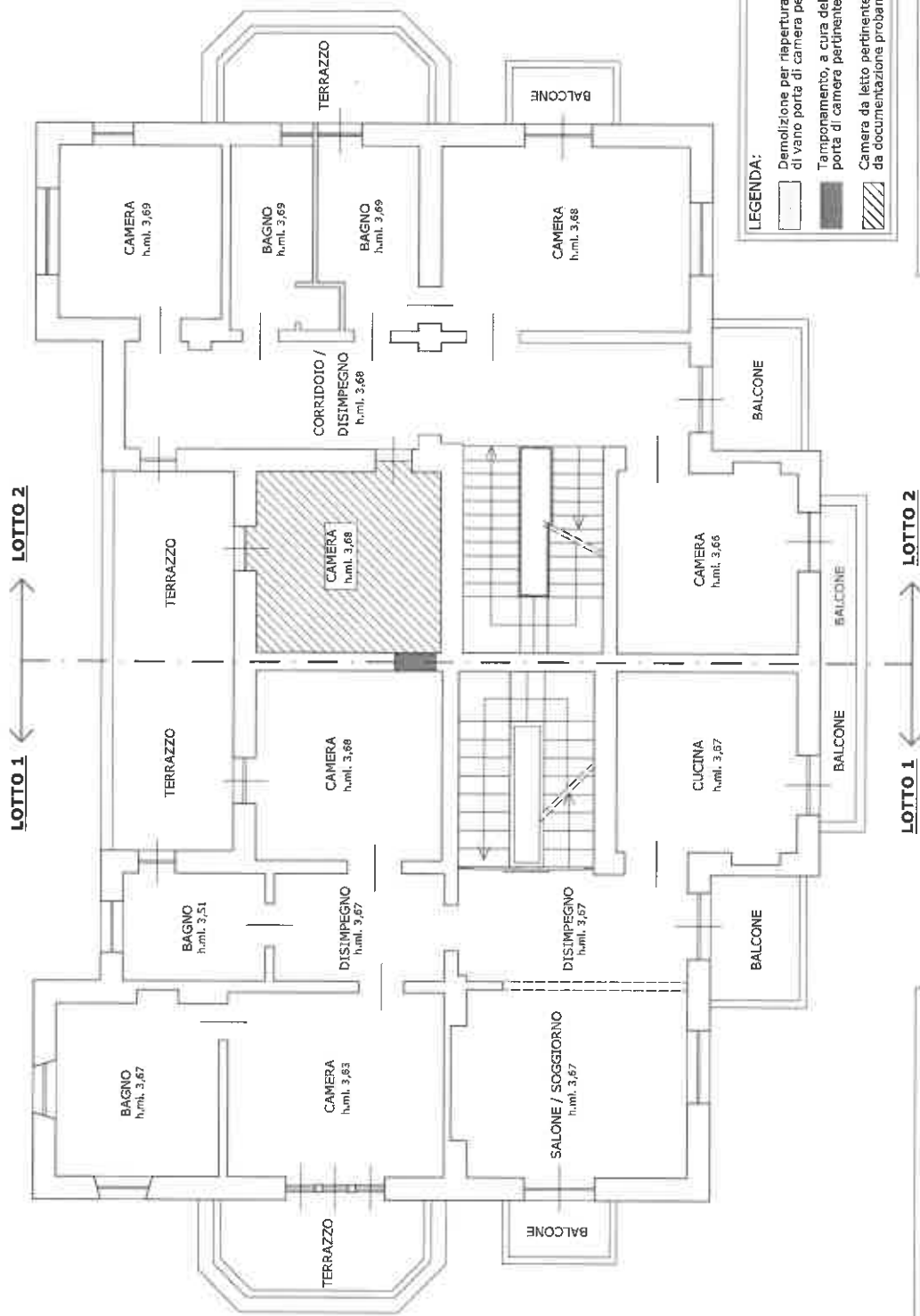

LEGENDA:

- Demolizione per riapertura, a cura dell'aggiudicatario, di vano porta di camera pertinente il Lotto 2
- Tamponamento, a cura dell'aggiudicatario, di vano porta di camera pertinente il Lotto 2
- Camera da letto pertinente il Lotto 2, come risultante da documentazione probante agli atti

N.B.: la presente planimetria, di proprietà del CTU, ha il solo scopo di raffigurare l'attuale distribuzione interna dei vari vani con le altezze interne rilevate, nonché la loro destinazione d'uso in riferimento alla documentazione probante in atti (planimetrie catastali di impianto) e/o a seguito delle modifiche effettuate dalla proprietà negli anni passati e non legittimate da regolare rilascio di titolo edilizio da parte degli enti ed organi preposti. Quanto qui rappresentato dovrà essere oggetto di richiesta/rilascio di provvedimento edilizio di regolarizzazione a totale cura/spese dell'aggiudicatario. TRATTASI DI ELABORATO NON IN SCALA.

N.B.: la presente planimetria, di proprietà del CTU, ha il solo scopo di raffigurare l'attuale distribuzione interna dei vari vani con le altezze interne rilevate, nonché la loro destinazione d'uso in riferimento alla documentazione probante in atti (planimetrie catastali di impianto) e/o a seguito delle modifiche effettuate dalla proprietà negli anni passati e non legittimate da regolare rilascio di titolo edilizio da parte degli enti ed organi preposti. Quanto qui rappresentato dovrà essere oggetto di richiesta/rilascio di provvedimento edilizio di regolarizzazione a totale cura/spese dell'aggiudicatario. TRATTASI DI ELABORATO NON IN SCALA.

PIANTA PIANO PRIMO

