

# TRIBUNALE DI LATINA

Perizia dell'Esperto ex art. 568 c.p.c. Arch. Fasciolo Maria Grazia,  
nell'Esecuzione Immobiliare 342/2019 del R.G.E.

## ELABORATO GRAFICO LOTTO 3

Fg. 125, Part. 130, Sub.2

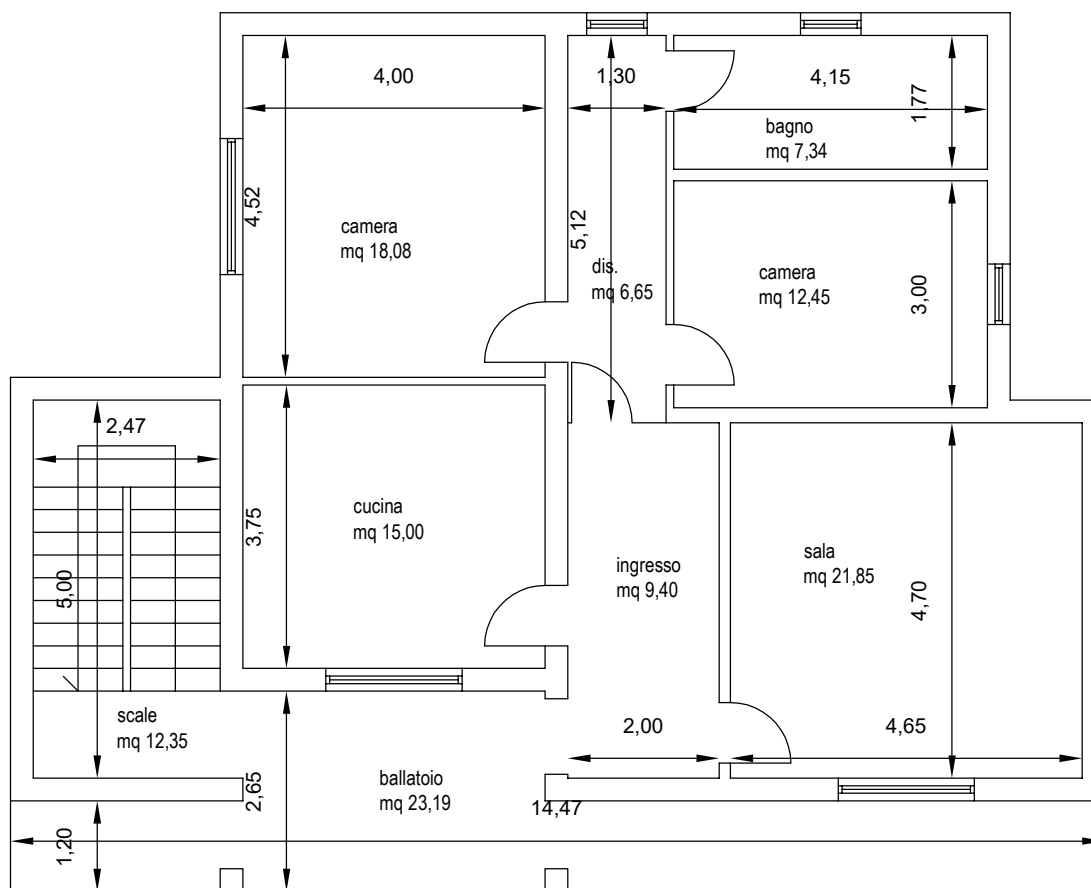

PIANTA PIANO PRIMO  
STATO DI FATTO  
SCALA 1:100

RILIEVO RESTITUITO A SEGUITO DI SOPRALLUOGO DEL 08/02/2023

