

**STUDIO TECNICO**  
**CONSULENZA ECONOMICA ESTIMATIVA**

*Prof. Dott. GESUALDO INCARBONE*  
**AGRONOMO**

**Studio:** Discesa S. Agata N. 17 – Tel. 0933/55482  
**Abitaz:** V.le P.pe Umberto N. 151 – Tel. 0933/21365

E-mail: [g.incarbone@yahoo.it](mailto:g.incarbone@yahoo.it)

E-mail certificata: [gesualdoincarbone@pec.it](mailto:gesualdoincarbone@pec.it)

Cell: 3383516026

**95041 CALTAGIRONE**



**Tribunale di Caltagirone**

**Sezione Esecuzioni**

**OGGETTO:** Esecuzione Immobiliare N. 22/08  
Chiarimenti tecnici e deposito attestato di  
prestazione energetica Edificio sito in Vizzini –  
Via Cafici N. 54-56 e 19.  
Procedura promossa dalla G.G.S. s.r.l.  
**CONTRO** [redacted]

**GIUDICE:** Dott. Maurizio Francola

**UDIENZA:** 16/07/2015

**TRIBUNALE DI CALTAGIRONE**  
**DEPOSITATO IN CANCELLERIA IL 10-10-14**  
**IL FUNZIONARIO GIUDIZIARIO**  
Dott.ssa Anna Lucia Azzolino

Al Sig. Giudice dell'Esecuzione  
Tribunale di

**CALTAGIRONE**

**Oggetto:** Esec. Immob. N. 22/08  
Promossa dalla G.G.S. s.r.l.  
Contro

**Premessa per Chiarimenti e deposito APE**

La superiore premessa si rende necessaria ed indispensabile

All'Udienza del 03/05/2014 è stato nominato C.T.U. il Dott. Agr. Giuseppe Barone che ha descritto e valutato gli immobili siti in Vizzini Via Cafici N. 54-56 e 19. Detti stabili risultano riportati nella Esecuzione Immobiliare N. 22/08 e vengono menzionati al Catasto sul Foglio di Mappa 80 di Vizzini, comprendente la Part. 414 sub 4 ex sub 3 Categ. A/4 Cl. 2 Pianoterra in ditta \_\_\_\_\_ come da visura - *Alleg. 1.*

All'immobile è stato attribuito il valore di € 16.000,00.

Inoltre i due corpi di immobili abitativi risultano:

- Immobile - Via Cafici n. 54 riportato al Catasto sul Foglio di Mappa 80 di Vizzini comprendente la particella 458 sub 3 Categ. A/3 Cl. 4 di Vani 4 - primo e secondo piano - in ditta \_\_\_\_\_

- *Alleg. 2.*

Al detto immobile è stato attribuito un valore di € 52.000,00.

- Immobile in Via Cafici n. 56 riportato al Catasto sul Foglio di Mappa 80 di Vizzini comprendente le particelle 458 sub 2 e 459 sub 1- graffate - Categ. A/3 Cl. 4 della consistenza di Vani 6 in ditta

- Alleg. 3.

Al detto immobile è stato attribuito un valore di € 65.000,00.

Il suddetto tecnico, a pag. 14 della depositata consulenza, ha fatto presente che i suddetti immobili non trovano nessuna rispondenza catastale, per cui bisognerebbe eseguire la fase dello accatastamento.

All'Udienza del 03/07/2014, dopo la rinuncia del Dott. Barone, il Sig. Giudice disponeva la nomina dello scrivente con l'incarico del rilascio della attestazione della certificazione energetica degli immobili riportati nella suddetta procedura esecutiva.

A tal fine va precisato che l'immobile situato a Vizzini - Via Cafici n. 19 - piano terra, della superficie di mq. 15,00; utilizzato come magazzino, dal punto di vista urbanistico è riconducibile alla Categoria elencata dall'Art. 3 Comma 3° del Decreto Lgs. 192/05, per cui, non necessita di nessuna attestazione energetica.

Relativamente agli immobili abitativi lo scrivente ha effettuato il sopralluogo in Vizzini al fine di verificare la rispondenza di quanto riportato nella consulenza depositata.

In effetti, sulla scorta di quanto constatato e rilevato, sono stati compilati i due attestati energetici riguardanti i due immobili abitativi che si allegano alla presente in originale.

In ogni caso la fase dell'accatastamento si rende necessaria ed indispensabile al fine di dare impulso alla procedura.

Tanto per dovere.



## ATTESTATO DI PRESTAZIONE ENERGETICA

In riferimento al mandato ricevuto per l'attestato energetico relativo ai due immobili descritti e valutati da altro consulente con la depositata relazione, il sottoscritto, nella precisata qualità, e, quale certificatore energetico, iscritto nello elenco della Regione Sicilia, distinto con il n. 14522, rilascia il seguente attestato di certificazione energetica, in osservanza all'incarico ricevuto.

Con la presente, si conferma il valore attribuito agli immobili.

È noto che il Decreto Legislativo N. 192/2005 emanato il 19 Agosto è stato pubblicato sulla G.U. n. 158 del 10/07/2009.

Con l'Art. 6 Comma 9, il Ministero dello Sviluppo Economico ha disposto l'emanazione delle linee guida per la certificazione energetica degli edifici di civile abitazione.

Inoltre, la introduzione del Decreto Legislativo N. 28/2001 prevede che nel caso di offerta di trasferimento di unità immobiliari, a decorrere dal 1° Gennaio 2012, gli annunci commerciali di vendita devono riportare l'indice di prestazione energetica contenuto nell'attestato di certificazione energetica con la metodologia di calcolo così come da allegati.

La certificazione energetica ha validità temporale massima di dieci anni ai sensi dell'Art. 6 Comma 5 del citato Decreto Legislativo. Lo stesso attestato può trovare conferma di aggiornamento dopo un intervento di ristrutturazione o di riqualificazione di un impianto di climatizzazione con rendimento più alto di almeno cinque punti percentuali rispetto al sistema preesistente.

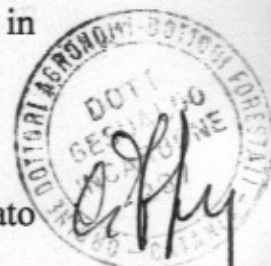

In riferimento ai dati tecnici ed all'attento esame delle disposizioni emanate dal citato Decreto Legislativo, si attesta che i due immobili abitativi, descritti e valutati nella depositata consulenza risultano sprovvisti di attestato di certificazione energetica, per cui l'allegato calcolo è stato trasmesso all'APE che ha rilasciato ricevuta di accettazione dello elaborato.

In ogni caso i due edifici rientrano nella classe "G" le cui caratteristiche sono state rilevate ed inserite nell'accettato sistema che si allega in originale.

Con la presente, si conferma il valore attribuito agli immobili.

*Il Consulente Tecnico d'Ufficio*

**Dott. Gesualdo Incarbone**

*Agrigento*

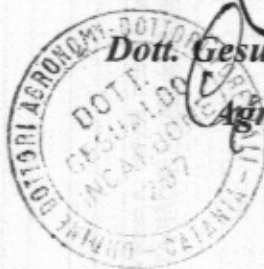

## Visura per immobile

### Situazione degli atti informatizzati al 19/09/2014

<b>Dati della richiesta</b>	<b>Comune di VIZZINI ( Codice: M100)</b>
	<b>Provincia di CATANIA</b>
<b>Catasto Fabbricati</b>	<b>Foglio: 80 Particella: 458 Sub.: 2</b>
<b>Unità immobiliare</b>	

N.	DATI IDENTIFICATIVI				DATI DI CLASSAMENTO				DATI DERIVANTI DA		
	Sezione Urbana	Foglio	Particella	Sub	Zona Cens.	Micro Zona	Categoria	Classe		Consistenza	Rendita
1		80	458	2			A/3	4	6 vani	Euro 210,71 L. 408.000	Impianto meccanografico del 30/06/1987
Indirizzo: VIA CAFICI n. 56 piano: PT-S1-2;											

**INTESTATO**

N.	DATI ANAGRAFICI	CODICE FISCALE	DIRITTI E ONERI REALI
1			(1) Proprietà per 1/1
<b>DATI DERIVANTI DA</b>			
ISTRUMENTO (ATTO PUBBLICO) del 30/09/2003 Voltura n. 399998 .1/2003 in atti dal 22/03/2004 (protocollo n. CT0088123) Repertorio n. : 111175 Rogante: NOT S PAFUMI Sede: CALTAGIRONE Registrazione: UR Sede: CALTAGIRONE n: 1809 del 20/10/2003 C/V			

Unità immobiliari n. 1

Tributi erariali: Euro 0,90

Visura telematica

**Visura per immobile**  
 Situazione degli atti informatizzati al 19/09/2014

Ufficio Provinciale di Catania - Territorio  
 Servizi Catastali

**Dati della richiesta** Comune di **VIZZINI** ( Codice: M100)  
**Catasto Fabbricati** Provincia di **CATANIA**  
**Unità immobiliare** Foglio: 80 Particella: 458 Sub.: 3

N.	DATI IDENTIFICATIVI				DATI DI CLASSAMENTO				DATI DERIVANTI DA		
	Sezione Urbana	Foglio	Particella	Sub	Zona Cens.	Micro Zona	Categoria	Classe		Consistenza	Rendita
1		80	458	3			A/4	4	4 vani	Euro 105,36 L. 204.000	Impianto meccanografico del 30/06/1987
Indirizzo: VIA CAFICI n. 54 piano: 1-2;											

**INTESTATO**  
 N. \_\_\_\_\_  
**DATI DERIVANTI DA** VOLTURA D'UFFICIO del 01/09/2004 Voltura n. 16836.1/2004 in atti dal 23/12/2004 (protocollo n. CT0389533) Repertorio n.: 115238 Rogante: NOT. S. PAFUMI Sede: CALTAGIRONE Registrazione: Sede: RECUPERO VOLT. MOD. UNICO CA' VENDITA  
 CODICE FISCALE \_\_\_\_\_ DIRITTI E ONERI REALI \_\_\_\_\_  
 (1) Proprietà per 1/1 bene personale

Tributi erariali: Euro 0,90

Unità immobiliari n. 1

Visura telematica

# ATTESTATO DI PRESTAZIONE ENERGETICA

Edifici Residenziali

## 1. INFORMAZIONI GENERALI

Codice Certificato		Validita'	10 anni		
Riferimenti catastali	Foglio 80 part. 458 sub. 2 e part. 459 sub 1 graffate				
Indirizzo edificio	Cassa				
Nuova costruzione	<input type="radio"/>	Passaggio di proprieta'	<input checked="" type="radio"/>	Riqualificazione energetica	<input type="radio"/>
Proprietà			EDIFICIO		
Indirizzo					

## 2. CLASSE ENERGETICA GLOBALE DELL'EDIFICIO

Edificio di classe: **G**

## 3. GRAFICO DELLE PRESTAZIONI ENERGETICHE GLOBALE E PARZIALI

EMISSIONI DI CO<sub>2</sub>

kg CO<sub>2</sub>/m<sup>2</sup>anno



PRESTAZIONE ENERGETICA GLOBALE

583.4 kWh/m<sup>2</sup>anno

PRESTAZIONE ENERGETICA RAGGIUNGIBILE

kWh/m<sup>2</sup>anno



PRESTAZIONE RAFFRESCAMENTO

543.2 kWh/m<sup>2</sup>anno

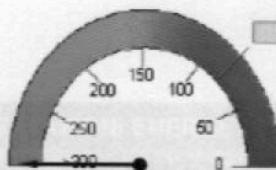

PRESTAZIONE RISCALDAMENTO

543.2 kWh/m<sup>2</sup>anno



PRESTAZIONE ACQUA CALDA

40.2 kWh/m<sup>2</sup>anno

4. QUALITA' INVOLUCRO (Raffrescamento)

I

II

III

IV

V

5. Metodologie di calcolo adottate

DOCET

## 6. RACCOMANDAZIONI

Interventi	Prestazione Energetica/Classe a valle del singolo intervento	Tempo di ritorno(anni)
101	: Classe	
102	: Classe	
103	: Classe	
104	: Classe	
105	: Classe	
<b>PRESTAZIONE ENERGETICA RAGGIUNGIBILE</b>		<b>: Classe kWh/m<sup>2</sup> anno (&lt;10 anni)</b>

## 7. CLASSIFICAZIONE ENERGETICA GLOBALE DELL'EDIFICIO

SERVIZI ENERGETICI INCLUSI NELLA CLASSIFICAZIONE	Riscaldamento	X	Raffrescamento	O	Acqua calda sanitaria	X
--	---------------	---	----------------	---	-----------------------	---

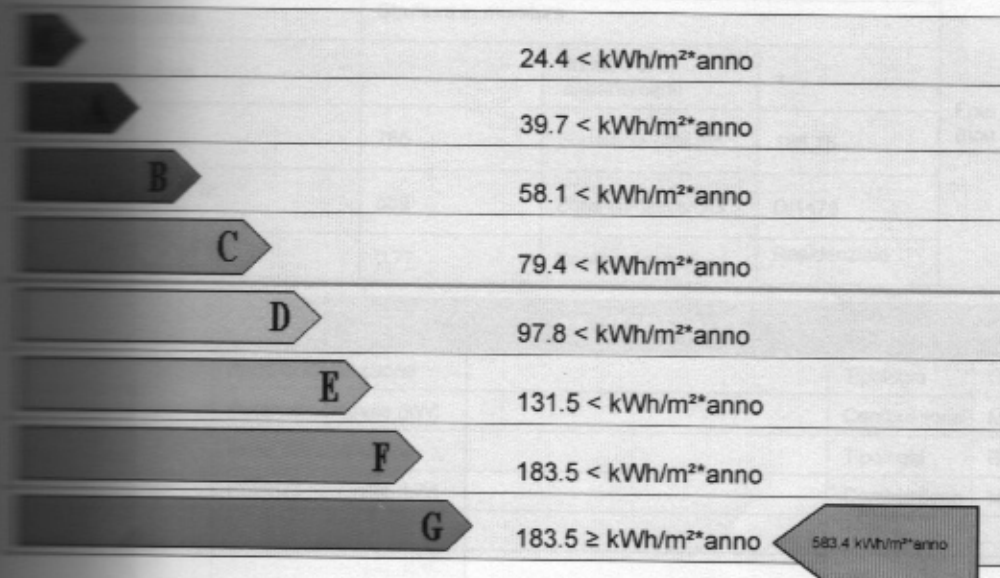

Rif. legislativo = 79.4 kWh/m<sup>2</sup>\*anno

## 8. DATI PRESTAZIONI ENERGETICHE PARZIALI

8.1 RAFFRESCAMENTO		8.2 RISCALDAMENTO		8.3 ACQUA CALDA SANITARIA	
Indice energia primaria (EPe)		Indice energia primaria (EPI)	543,2	Indice energia primaria (EPacs)	40,2
Indice energia primaria limite di legge		Indice en. primaria limite di legge (d.lgs. 192/05)	61,4		
Indice involucro (EPe,invol)	7,8	Indice involucro(EPI,invol)	270,8	Fonti rinnovabili	0
Rendimento impianto		Rendimento medio stagionale impianto (ηg)	0,5		
Fonti rinnovabili		Fonti rinnovabili	0		

## 9. NOTE

Redazione di un attestato di prestazione energetica, al fine della valutazione energetica di una unità immobiliare, così come previsto dal Decreto Legislativo del 9 Agosto 2005 n. 192 e successive modifiche ed integrazioni, oggetto di trasferimento a titolo oneroso. Le disposizioni nazionali sulla certificazione energetica trovano applicazione anche nella Regione Sicilia previsto dall'art. 17 del Decreto Legislativo 192/2005, il quale stabilisce che in assenza di normativa regionale, prevede che le disposizioni nazionali trovano diretta applicazione anche nell'ambito delle Regioni e Province autonome, con Decreto del Dirigente Generale del Dipartimento dell'Energia n. 65 del 03/03/2011.

Agrociòme

Comune di

Ordine dei Dottori Agronomi  
di Catania al n° 207

Si attesta l'assenza di conflitto di interessi ovvero di non poter originare diretto o indiretto con i produttori o detentori di beni in essi incorporati, nonché rispetto ai vantaggi che possono derivare dal richiedente

Espresso

Isritto al n° 14022 dell'elenco Regionale dei soggetti certificatori

## 10. EDIFICIO

Testata edilizia	Edificio a tre piani			Foto dell'edificio (non obbligatoria)
Testata costruttiva	Struttura in muratura			
Anno di costruzione		Numero di appartamenti	1	
Volume lordo riscaldato V (m³)	765	Superficie utile m²	186,75	
Superficie disperdente S (m²)	589	Zona climatica/GG	D/1478	
Rapporto SV	0,77	Destinazione d'uso	Residenziale	

## 11. IMPIANTI

Riscaldamento	Anno di installazione		Tipologia	Caldaia
	Potenza nominale (kW)		Combustione	Metano
Acqua calda sanitaria	Anno di installazione		Tipologia	Boiler a gas
	Potenza nominale (kW)		Combustione	Metano
Raffrescamento	Anno di installazione		Tipologia	
	Potenza nominale (kW)		Combustione	
Prest. rinnovabili	Anno di installazione		Tipologia	
	Energia annuale prodotta (kWh <sub>e</sub> /kW <sub>h</sub> t)			

## 12. PROGETTAZIONE

Progettista/i architettonico			
Indirizzo		Telefono/e-mail	
Progettista/i impianti			
Indirizzo		Telefono/e-mail	

## 13. COSTRUZIONE

Costruttore			
Indirizzo		Telefono/e-mail	
Direttore/i lavori			
Indirizzo		Telefono/e-mail	



Da: "Portale Energia Sicilia" <energia.sicilia@messagingpec.it>

A: "gesualdoincarbon@pec.it" <gesualdoincarbon@pec.it>

Spett.le  
Venerdì 29 settembre 2014 - 10:18

## Intendimento APE

Gentile Gesualdo Incarbon, Le comuniciamo che alle ore 10:18 del 29/09/2014 si è conclusa la procedura di Intendimento dell'APE nel Catasto Energetico Fabbricati del Dipartimento Energia della Regione Siciliana relativa all'immobile:

Provincia: Catania

Città: Vizzini

Indirizzo: 90

Superficie: 458,459 graffate

Stato: 3, 1

Tipologia: passaggio di proprietà

Idrico: 19732

Questa presente e-mail è stata generata automaticamente. Pertanto eventuali risposte alla casella che la ha emessa non potranno essere prese in considerazione.

Per favore, saluti.

Dipartimento Energia della Regione Siciliana - Catasto Energetico Fabbricati

Le informazioni contenute nella presente e-mail e nei documenti eventualmente allegati sono confidenziali e sono comunque riservate al destinatario delle stesse. La loro diffusione, distribuzione e/o copia da parte di terzi è proibita e può costituire violazione della normativa che tutela il diritto alla privacy. Se avete ricevuto questa comunicazione per errore, Vi preghiamo di informare immediatamente il mittente del messaggio e di distruggere questa e-mail.

# ATTESTATO DI PRESTAZIONE ENERGETICA

Edifici Residenziali

## 1. INFORMAZIONI GENERALI

Codice Certificato		Validita'	10 anni
Riferimenti catastali	Foglio 80, part. 458 sub. 3		
Indirizzo edificio			
Tipologia costruzione	<input type="radio"/> Passaggio di proprieta'	<input checked="" type="radio"/> Riqualficazione energetica	<input type="radio"/>
Proprietari			
Indirizzo			

## 2. CLASSE ENERGETICA GLOBALE DELL'EDIFICIO

Edificio di classe: **G**

## 3. GRAFICO DELLE PRESTAZIONI ENERGETICHE GLOBALE E PARZIALI

EMISSIONI DI CO2

$\text{kgCO}_2/\text{m}^2\text{anno}$



PRESTAZIONE ENERGETICA GLOBALE  
921.1 kWh/m<sup>2</sup>anno

PRESTAZIONE ENERGETICA RAGGIUNGIBILE

kWh/m<sup>2</sup>anno



PRESTAZIONE RAFFRESCAMENTO  
kWh/m<sup>2</sup>anno



PRESTAZIONE RISCALDAMENTO  
878.7 kWh/m<sup>2</sup>anno



PRESTAZIONE ACQUA CALDA  
44.4 kWh/m<sup>2</sup>anno

4. QUALITA' INVOLUCRO (Raffrescamento)

I

II

III

IV

V

5. Metodologie di calcolo adottate

DOCET

## 6. RACCOMANDAZIONI

Interventi	Prestazione Energetica/Classe a valle del singolo intervento	Tempo di ritorno(anni)
1.1	; Classe	
2.2	; Classe	
3.3	; Classe	
4.4	; Classe	
5.5	; Classe	
<b>PRESTAZIONE ENERGETICA RAGGIUNGIBILE</b>		<b>( &lt; 10 anni )</b>
		<b>; Classe kWh/m<sup>2</sup> anno</b>

## 7. CLASSIFICAZIONE ENERGETICA GLOBALE DELL'EDIFICIO

SERVIZI ENERGETICI INCLUSI NELLA CLASSIFICAZIONE	Riscaldamento	X	Raffrescamento	O	Acqua calda sanitaria	X
--	---------------	---	----------------	---	-----------------------	---

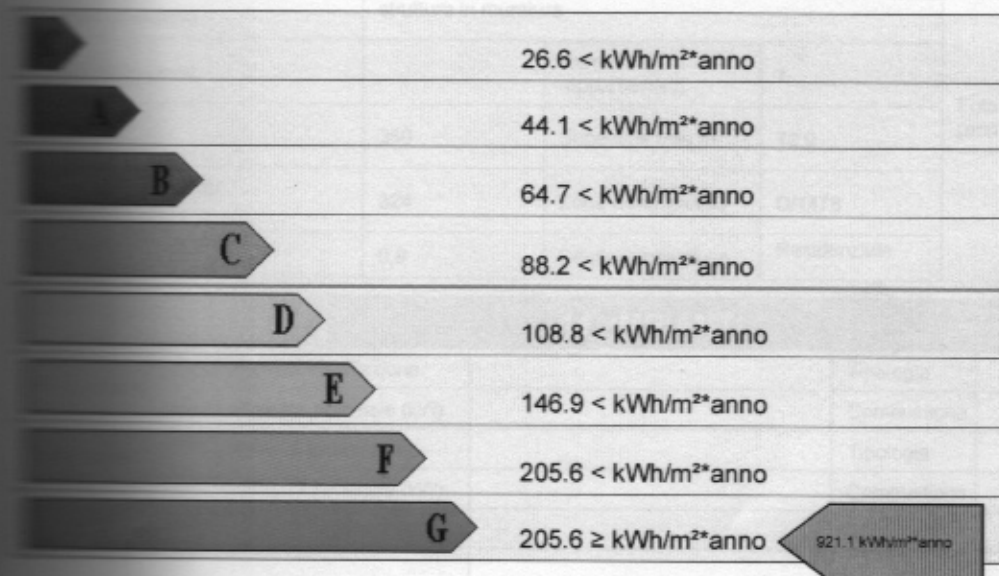

Rif. legislativo = 88.2 kWh/m<sup>2</sup>\*anno

## 8. DATI PRESTAZIONI ENERGETICHE PARZIALI

8.1 RAFFRESCAMENTO		8.2 RISCALDAMENTO		8.3 ACQUA CALDA SANITARIA	
Indice energia primaria (EPe)		Indice energia primaria (EPI)	876,7	Indice energia primaria (EPacs)	44,4
Indice energia primaria limite di legge		Indice en. primaria limite di legge (d.lgs. 192/05)	70,2		
Indice involucro (EPe_invol)	14,3	Indice involucro (EPI_invol)	337,2	Fonti rinnovabili	0
Rendimento impianto		Rendimento medio stagionale impianto (ng)	0,38		
Fonti rinnovabili		Fonti rinnovabili	0		

## 9. NOTE

Realizzazione di un attestato di prestazione energetica, al fine della valutazione energetica di una unità immobiliare, così come previsto dal Decreto Legislativo del 9 Agosto 2005 n. 192 e successive modifiche ed integrazioni, oggetto di trasferimento a titolo oneroso. Le disposizioni nazionali sulla certificazione energetica trovano applicazione anche nella Regione Sicilia previsto dall'art. 17 del Decreto Legislativo 192/2005, il quale stabilisce che in assenza di normativa regionale, prevede che le disposizioni nazionali trovano diretta applicazione anche nell'ambito delle Regioni e Province autonome, con Decreto del Dirigente Generale del Dipartimento dell'Energia n. 65 del 03/02/2011.

Agente/Agente  
Ordine dei Dottori Agronomi  
di Catania al n° 267

Si attesta l'assenza di conflitto di interessi ovvero il non coinvolgimento diretto o indiretto nei  
procedimenti e dei componenti in casi inopporabili, nonché rispetto al vertice/ al possesso dell'immobile  
del richiedente

Decreto al n° 14552 dell'Ufficio Regionale dei soggetti certificatori

## 10. EDIFICIO

Tipologia edificio	Edificio ad un piano			Foto dell'edificio (non obbligatoria)
Tipologia costruttiva	struttura in muratura			
Numero di costruzione		Numero di appartamenti	1	
Volume lordo risultato V (m³)	360	Superficie utile m²	72,9	
Superficie disperdente (m²)	324	Zona climatica/GG	D/1478	
Rapporto SV	0,9	Destinazione d'uso	Residenziale	

## 11. IMPIANTI

Riscaldamento	Anno di installazione		Tipologia	
	Potenza nominale (kW)		Combustione	
Raffreddamento centralizzato	Anno di installazione		Tipologia	
	Potenza nominale (kW)		Combustione	
Raffreddamento decentralizzato	Anno di installazione		Tipologia	
	Potenza nominale (kW)		Combustione	
Energie rinnovabili	Anno di installazione		Tipologia	
	Energia annuale prodotta (kWh/kWht)			

## 12. PROGETTAZIONE

Progettista/i architettonico			
Telefono		Telefono/e-mail	
Progettista/i impianti			
Telefono		Telefono/e-mail	

## 13. COSTRUZIONE

Costruttore			
Telefono		Telefono/e-mail	
Costruttore lavori			
Telefono		Telefono/e-mail	

### 14. SOGGETTO CERTIFICATORE

Ente/Organismo pubblico	Tecnico abilitato X	Energy Manager	Organismo / Societa'
Nome e cognome / Denominazione	Dott. Gesualdo Incarbonè		
Indirizzo	Discesa Sant'Agata, 17 - Caltagirone CT	Telefono/e-mail	
Titolo	Agronomo	Ordine/iscrizione	Ordine dei dottori Agronomi di Catania al n° 297
Dichiarazione di indipendenza	Si attesta l'assenza di conflitto di interesse ovvero il non coinvolgimento diretto o indiretto con i produttori e dei componenti in essi incorporati, nonché rispetto ai vantaggi che possono derivarne dal richiedente		
Informazioni aggiuntive	Iscritto al n° 14522 dell'elenco Regionale dei soggetti certificatori		

### 15. SOPRALLUOGHI

1) effettuato il 15/09/2014
2)
3)

### 16. DATI DI INGRESSO

Progetto energetico	X	Rilievo sull'edificio	O
Provenienza e responsabilita'	DATI TECNICI FORNITI DALLA COMMITTENTE E RILIEVO DELL'EDIFICIO		

### 17. SOFTWARE

Denominazione	DOCET	Produttore	CNR-ITC ed ENEA
Metodologia di calcolo di riferimento nazionale DOCET, sulla base delle norme tecniche UNI TS 11300			

Le informazioni contenute in questo documento sono riservate al destinatario delle stesse. La loro diffusione, distribuzione e/o copia da parte di terzi è proibita e può costituire violazione della normativa che tutela il diritto alla privacy. Se avete ricevuto questa comunicazione per errore, Vi preghiamo di segnalare immediatamente il mittente del messaggio e di distruggere questa e-mail.

Data emissione

22/9/2014



Da "Portale Energia Sicilia" <energia.sicilia@messaggipec.it>

A "gesualdoincarbone@pec.it" <gesualdoincarbone@pec.it>

Data lunedì 29 settembre 2014 - 10:24

Caricamento APE

Gentile Gesualdo Incarbone, Le comunichiamo che alle ore 10:24 del 29 09 2014 si è conclusa la procedura di caricamento dell'APE nel Catasto Energetico Fabbricati del Dipartimento Energia delle Regione Siciliana relativa all'immobile:

Oggetto: Esecuzione Immobiliare N. 22/2008

Provincia: Catania

Comune: Vizzini

Foglio: 80

Particella: 458

Subalterno: 3

Tipologia: passaggio di proprietà

ID: 179734

N.B. La presente e-mail è stata generata automaticamente. Pertanto eventuali risposte alla casella che la trasmette non potranno essere prese in considerazione.

Cordiali saluti.

Dipartimento Energia della Regione Siciliana – Catasto Energetico Fabbricati

Le informazioni contenute nella presente e-mail e nei documenti eventualmente allegati sono confidenziali e sono comunque riservate al destinatario delle stesse. La loro diffusione, distribuzione e/o copia da parte di terzi è proibita e può costituire violazione della normativa che tutela il diritto alla privacy. Se avete ricevuto questa comunicazione per errore, Vi preghiamo di informare immediatamente il mittente del messaggio e di distruggere questa e-mail.

\* Richieste planimetrie e visure catastali ..... € 75,00

\* Onorario per due attestazioni energ. .... € 400,00

**TOTALE SPESE**

**€ 475,00**

Oltre I.V.A. e C.P. come per legge che pone a carico di

IL CONSULENTE TECNICO D'UFFICIO

(Dr. Gesualdo Incarbone)

Professionista