

# NUOVO CATASTO EDILIZIO URBANO

(R. DECRETO-LEGGE 13 APRILE 1939, N. 652)

Planimetria dell'immobile situato nel Comune di S. DONATO MILANESE Via G. Di Vittorio 68

Ditta COOP. ED. SINCRO S.R.L.

Alliegata alla dichiarazione presentata all'Ufficio Tecnico Erariale di MILANO

Piano terzo

SCHEDA N° 0344068

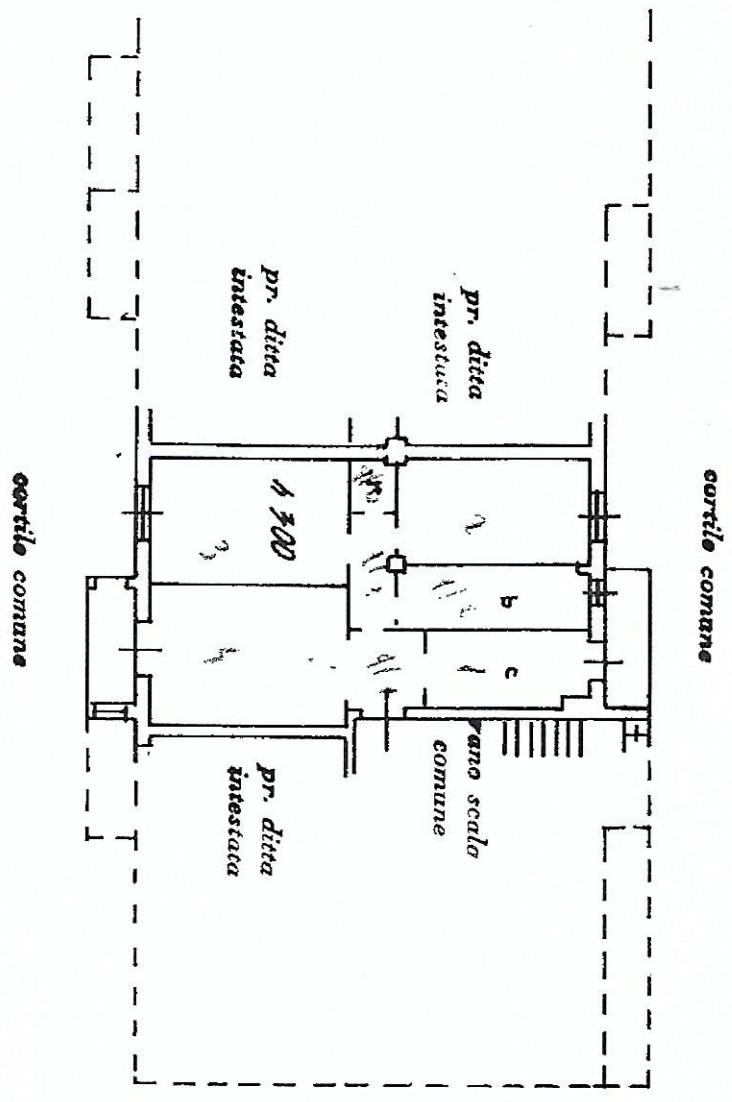

Piano cantinato

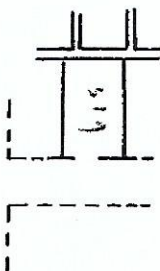

ORIENTAMENTO



SCALA DI 1. 200

SPAZIO RISERVATO PER LE ANNOTAZIONI D'UFFICIO

DATA  
PROT. N°

22 FEB 1971



LIBRERIA DEGLI UFFICI  
20121 MILANO  
Via F. Testi, 28 - Telefono 660277  
CONCESSIONARIA AUTOREGOLATA

Compilata dal Geom. Tiziano CARELLI  
(Titolo, nome e cognome del tecnico)

Iscritto all'Albo de Geometri, N° 7907  
della Provincia di MILANO

DATA 10 FEB. 1971  
Firma: *[Signature]*