

Agenzia del Territorio
CATASTO FABBRICATI
Ufficio Provinciale di
Mantova

ELABORATO PLANIMETRICO

Compilato da:
Cavicchioli Roberto

Iscritto all'albo:
Geometri

Prov. Mantova

N. 2048

Comune di Moglia

Sezione: Foglio: 26

Particella: 148

Protocollo n. MN0005834 del 24/01/2006

Tipo Mappale n. del

Dimostrazione grafica dei subalterni

Scala 1 : 200

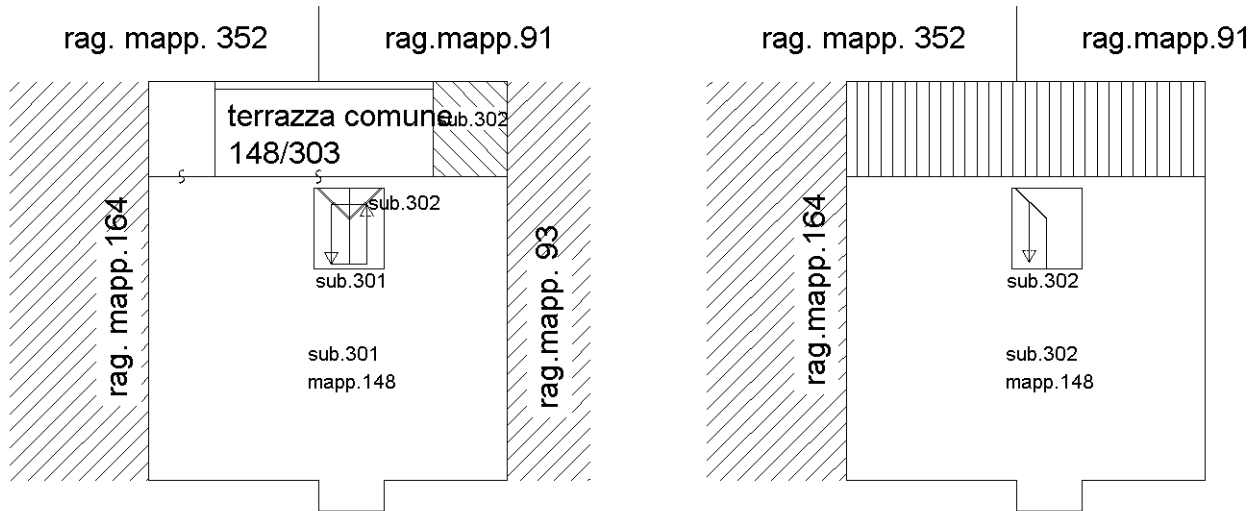
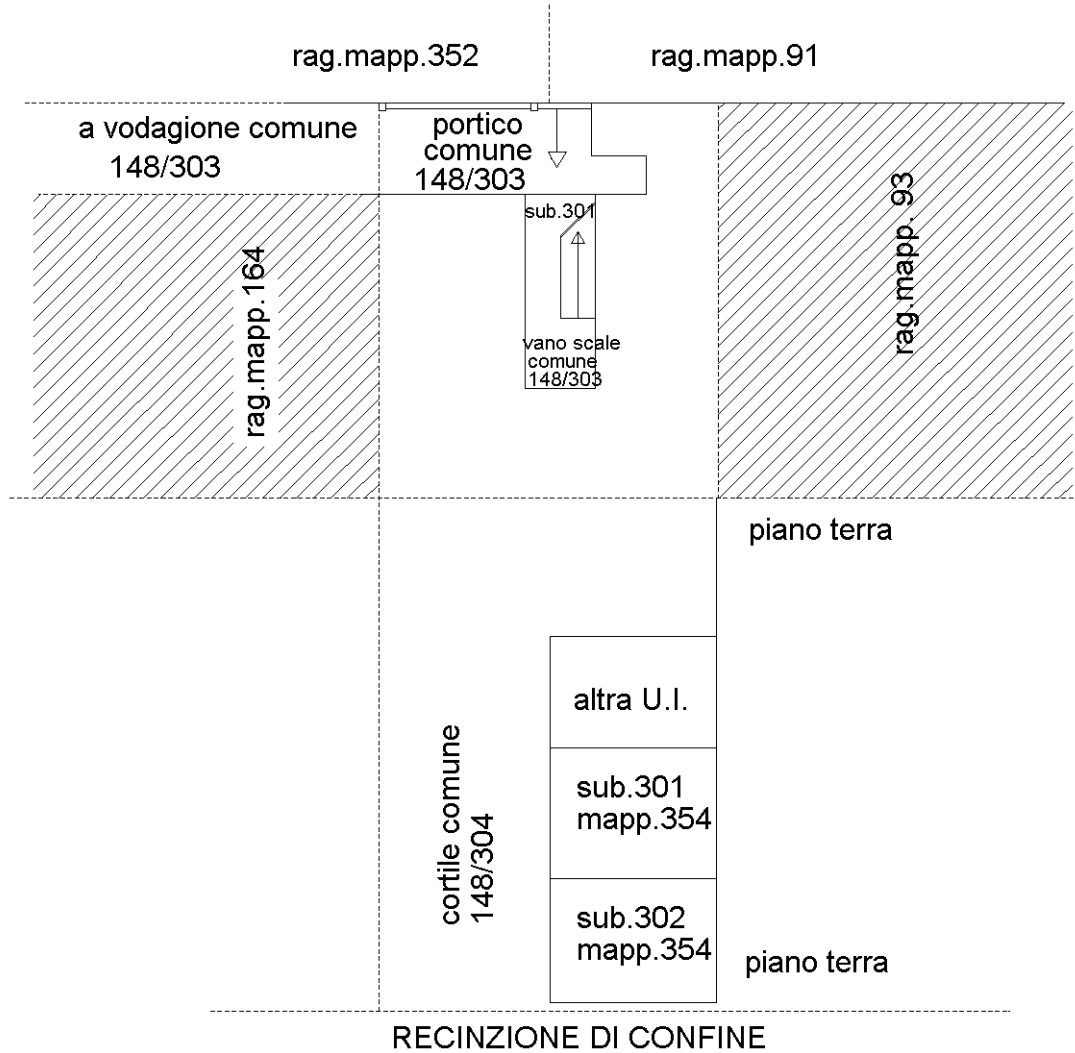

Ultima planimetria in atti

COMUNE DI MOGLIA

Foglio 26 mapp. 148 - 354

piano primo

piano secondo

scala 1 : 200



**Agenzia del Territorio
CATASTO FABBRICATI
Ufficio Provinciale di
Mantova**

Dichiarazione protocollo n. MN0005834 del 24/01/2006

Planimetria di u.i.u. in Comune di Moglia

Viale Coppini

civ. 4

Identificativi Catastali:

Sezione:

Foglio: 26

Particella: 148

Subalterno: 301

Compilata da:

Cavicchioli Roberto

Iscritto all'albo:

Geometri

Prov. Mantova

N. 2048

Scheda n. 1

Scala 1:200

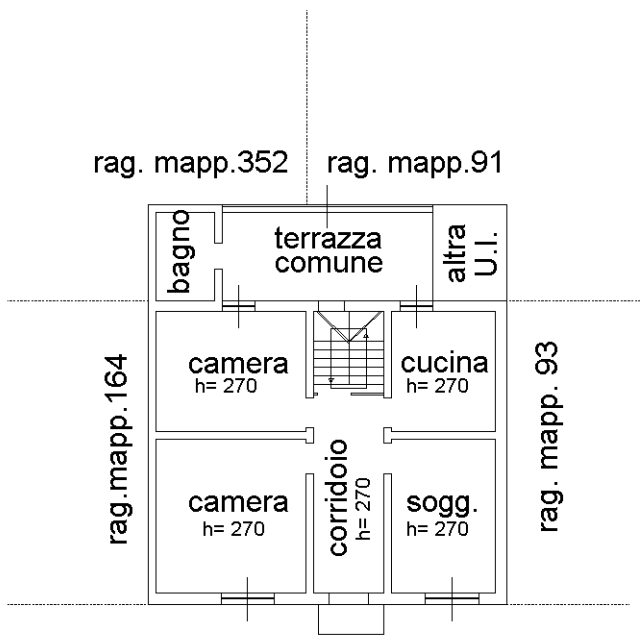

piano primo



Catasto dei Fabbricati - Situazione al 13/05/2024 - Comune di MOGLIA (F267) - < Foglio 26 - Particella 148 - Subalterno 301 >
VIALE COPPINI n. 4 Piano I

**Agenzia del Territorio
CATASTO FABBRICATI
Ufficio Provinciale di
Mantova**

Dichiarazione protocollo n. MN0005834 del 24/01/2006

Planimetria di u.i.u. in Comune di Moglia

Viale Coppini

civ. 4

Identificativi Catastali:

Sezione:

Foglio: 26

Particella: 354

Subalterno: 301

Compilata da:

Cavicchioli Roberto

Iscritto all'albo:

Geometri

Prov. Mantova

N. 2048

Scheda n. 1

Scala 1:200

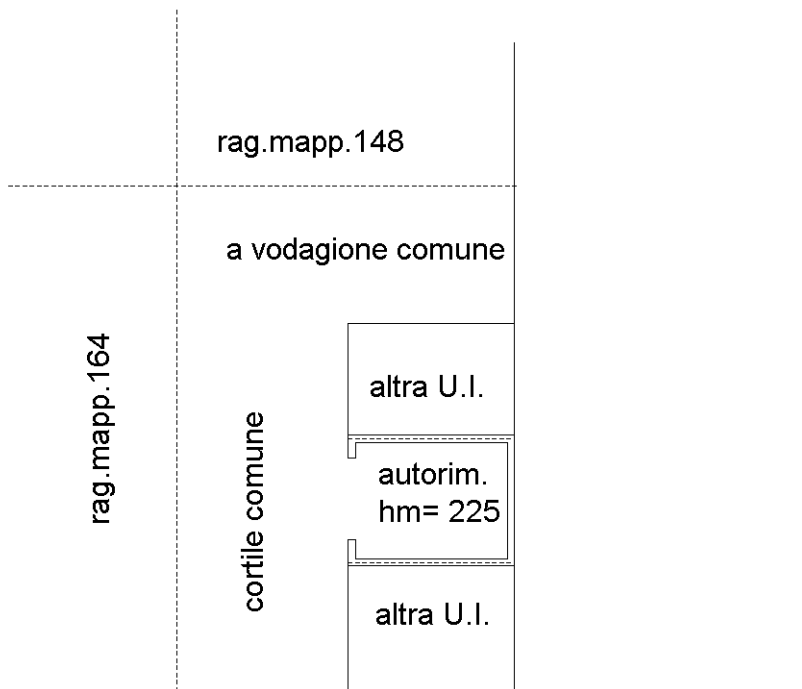

Catasto dei Fabbricati - Situazione al 13/05/2024 - Comune di MOGLIA (F267) - < Foglio 26 - Particella 354 - Subalterno 301 >
VIALE COPPINI n. 4 Piano T

Ultima planimetria in atti