

Agenzia del Territorio  
**CATASTO FABBRICATI**  
Ufficio Provinciale di  
Roma

ELABORATO PLANIMETRICO	
Compilato da: Fortucci Claudio	
Iscritto all'albo: Ingegneri	
Prov. Roma	N. 24328

Comune di Ardea	Protocollo n. RM0836650 del 10/11/2005
Sezione: Foglio: 54 Particella: 3632	Tipo Mappale n. 721833 del 25/10/2005

Dimostrazione grafica dei subalterni Scala 1 : 500

Piano S/1

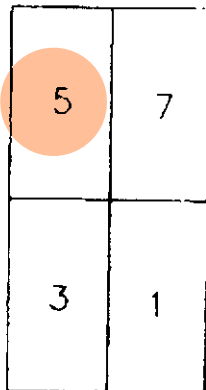

Piano Terra

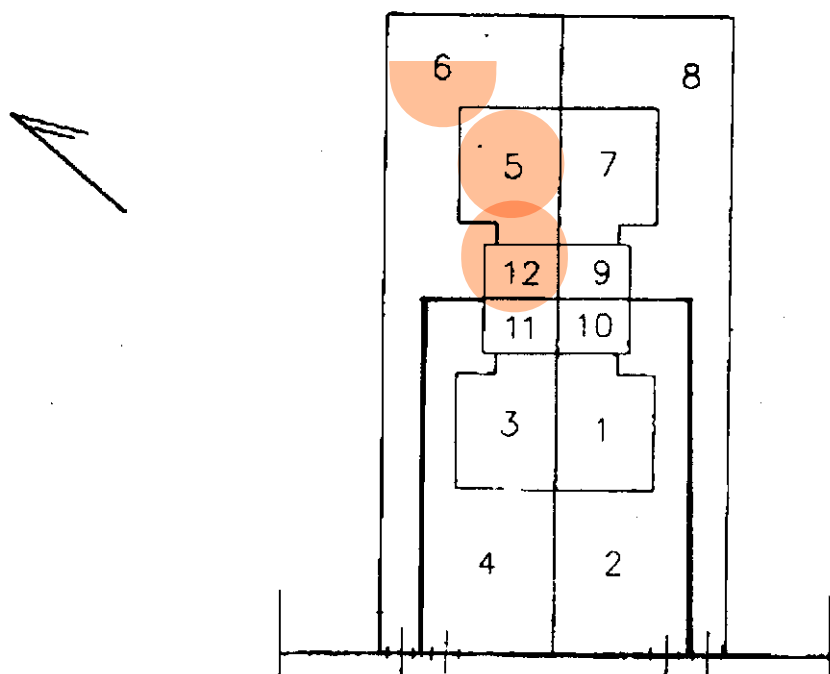

Ultima planimetria in atti

Elaborato Planimetrico - Catasto dei Fabbricati - Situazione al 17/07/2024 - Comune di ARDEA(M213) - < Foglio 54 Particella 3632 >  
Firmato Da: FLAVIO FLAYONI Emesso Da: ARUBAPEC EU QUALIFIED CERTIFICATES CA G1 Serial#: 4db011feda3ec7a6242f8a11d7e17b17

