

TRIBUNALE DI ENNA
Esecuzioni Immobiliari
G.E. dott.ssa EVELIA TRICANI

Procedura Esecutiva Immobiliare n. 16/2017 R.G. Es. Imm.

Consulenza Tecnica D'Ufficio
Relazione di Stima

ALLEGATO 2

VISURE E PLANIMETRIE CATASTALI

C.T.U.

Ing. Adriano Maurizi

Visura per soggetto

Situazione degli atti informatizzati al 12/09/2017

Visura n.: EN0047089 Pag: 1

Dati della richiesta	●●●●●●●●●●●●●●●●
Soggetto individuato	Terreni e Fabbricati siti nel comune di TROINA (Codice: L448) Provincia di ENNA ●●●●●●●●●●●●●●●● nato a ●●●●●●●●●● C.F.: ●●●●●●●●●●

1. Unità Immobiliari site nel Comune di TROINA(Codice L448) - Catasto dei Fabbricati

N.	DATI IDENTIFICATIVI				DATI DI CLASSAMENTO							ALTRE INFORMAZIONI	
	Sezione Urbana	Foglio	Particella	Sub	Zona Cens.	Micro Zona	Categoria	Classe	Consistenza	Superficie Catastale	Rendita	Indirizzo Dati derivanti da	Dati ulteriori
1		30	81				C/6	1	13 m³	Totale: 13 m²	Euro 24,17	CONTRADA SANT' IPPOLITO SNC piano: T; Variazione del 09/11/2015 - Inserimento in visura dei dati di superficie.	Annotazione
2		30	86				C/6	1	17 m³	Totale: 17 m²	Euro 31,61	CONTRADA SANT' IPPOLITO SNC piano: T; Variazione del 09/11/2015 - Inserimento in visura dei dati di superficie.	Annotazione
3		30	19	1			A/3	1	10,5 vani	Totale: 212 m² Totale escluse aree scoperte** : 194 m²	Euro 336,21	CONTRADA SANT' IPPOLITO SNC piano: T; Variazione del 09/11/2015 - Inserimento in visura dei dati di superficie.	Annotazione
			87	1									
			88	1									

Immobile 1: Annotazione: classamento e rendita validati (d.m. 701/94)
Immobile 2: Annotazione: classamento e rendita validati (d.m. 701/94)
Immobile 3: Annotazione: classamento e/o rendita rettificati con procedura di classamento automatico (d.m. 701/94)
Totale: vani 10,5 m² 30 Rendita: Euro 391,99

Visura per soggetto

Situazione degli atti informatizzati al 12/09/2017

N.	DATI ANAGRAFICI	CODICE FISCALE	DIRITTI E ONERI REALI
1	●●●●●●●●●● nato a ●●●●●●●●●●	●●●●●●●●●●	(1) Proprietà per 1/1
DATI DERIVANTI DA ISTRUMENTO (ATTO PUBBLICO) del 01/06/2006 Nota presentata con Modello Unico in atti dal 07/06/2006 Repertorio n.: 13447 Rogante: MAIDA ALBERTO Sede: TROINA Registrazione: Sede: COMPRAVENDITA (n. 5001.1/2006)			

2. Unità Immobiliari site nel Comune di TROINA(Codice L448) - Catasto dei Fabbricati

N.	DATI IDENTIFICATIVI				DATI DI CLASSAMENTO							ALTRE INFORMAZIONI	
	Sezione Urbana	Foglio	Particella	Sub	Zona Cens.	Micro Zona	Categoria	Classe	Consistenza	Superficie Catastale	Rendita	Indirizzo	Dati ulteriori
1		25	1148	12			A/2	2	9,5 vani	Totale: 205 m ² Totale escluse aree scoperte**: 197 m ²	Euro 500,45	CONTRADA CASTILE n. SN piano: 1-2-3; Variazione del 09/11/2015 - Inserimento in visura dei dati di superficie.	Annotazione

Immobile 1: Annotazione: classamento e rendita validati (d.m. 701/94)

Intestazione degli immobili indicati al n. 2

N.	DATI ANAGRAFICI	CODICE FISCALE	DIRITTI E ONERI REALI
1	●●●●●●●●●● nato a ●●●●●●●●●●	●●●●●●●●●●	(1) Proprietà per 1/1

Visura per soggetto

Situazione degli atti informatizzati al 12/09/2017

Data: 12/09/2017 - Ora: 10.30.36

Segue

Visura n.: EN0047089 Pag: 3

3. Unità Immobiliari site nel Comune di TROINA(Codice L448) - Catasto dei Fabbricati

N.	DATI IDENTIFICATIVI				DATI DI CLASSAMENTO							ALTRE INFORMAZIONI	
	Sezione Urbana	Foglio	Particella	Sub	Zona Cens.	Micro Zona	Categoria	Classe	Consistenza	Superficie Catastale	Rendita	Indirizzo Dati derivanti da	Dati ulteriori
1		31	105	3			D/10				Euro 1.186,00	CONTRADA MADDALENA SNC piano: T; VARIAZIONE NEL CLASSAMENTO del 19/06/2013 protocollo n. EN0083006 in atti dal 19/06/2013 VARIAZIONE DI CLASSAMENTO (n. 50195.1/2013)	Annotazione

Immobile 1: Annotazione: classamento e rendita validati (d.m. 701/94)

Intestazione degli immobili indicati al n. 3

N.	DATI ANAGRAFICI	CODICE FISCALE	DIRITTI E ONERI REALI
1	●●●●●●●●●● nato il ●●●●	●●●●●●●●●●	(1) Proprietà per 1/1

4. Unità Immobiliari site nel Comune di TROINA(Codice L448) - Catasto dei Fabbricati

N.	DATI IDENTIFICATIVI				DATI DI CLASSAMENTO							ALTRE INFORMAZIONI	
	Sezione Urbana	Foglio	Particella	Sub	Zona Cens.	Micro Zona	Categoria	Classe	Consistenza	Superficie Catastale	Rendita	Indirizzo Dati derivanti da	Dati ulteriori
1		31	109				D/10				Euro 1.316,00	CONTRADA MADDALENA SNC piano: T; VARIAZIONE NEL CLASSAMENTO del 19/06/2013 protocollo n. EN0083007 in atti dal 19/06/2013 VARIAZIONE DI CLASSAMENTO (n. 50196.1/2013)	Annotazione

Immobile 1: Annotazione: classamento e rendita validati (d.m. 701/94)

Visura per soggetto

Situazione degli atti informatizzati al 12/09/2017

Data: 12/09/2017 - Ora: 10.30.36

Segue

Visura n.: EN0047089 Pag: 4

Intestazione degli immobili indicati al n. 4

N.	DATI ANAGRAFICI	CODICE FISCALE	DIRITTI E ONERI REALI
1	●●●●●●●●●● nato il ●●●●●●●●	●●●●●●●●●●	(1) Proprietà per 1/1

5. Unità Immobiliari site nel Comune di TROINA(Codice L448) - Catasto dei Fabbricati

N.	DATI IDENTIFICATIVI				DATI DI CLASSAMENTO							ALTRE INFORMAZIONI	
	Sezione Urbana	Foglio	Particella	Sub	Zona Cens.	Micro Zona	Categoria	Classe	Consistenza	Superficie Catastale	Rendita	Indirizzo Dati derivanti da	Dati ulteriori
1		31	103	2			C/6	1	140 m ²	Totale: 212 m ²	Euro 260,29	CONTRADA MADDALENA SNC piano: 1; Variazione del 09/11/2015 - Inserimento in visura dei dati di superficie.	Annotazione

Immobile 1: Annotazione: classamento e rendita non rettificati entro dodici mesi dalla data di iscrizione in atti della dichiarazione (d. m. 701/94); di immobile: dichiarata sussistenza dei requisiti di ruralità con domanda prot. n. en0125085 del 21/09/2012

Intestazione degli immobili indicati al n. 5

N.	DATI ANAGRAFICI	CODICE FISCALE	DIRITTI E ONERI REALI
1	AMMINISTRAZIONE DEL FONDO PER IL CULTO		(10) Oneri CONCEDENTE IN PARTE
2	ARCIPRETURA DI TROINA		(10) Oneri CONCEDENTE IN PARTE
3	●●●●●●●●●● nato il ●●●●●●●●	●●●●●●●●●●	(1) Proprietà per 1/1

Visura per soggetto

Situazione degli atti informatizzati al 12/09/2017

Data: 12/09/2017 - Ora: 10.30.36

Segue

Visura n.: EN0047089 Pag: 6

Indicazione degli immobili indicati al n. 7

N.	DATI ANAGRAFICI	CODICE FISCALE	DIRITTI E ONERI REALI
1	[REDACTED]	[REDACTED]	(1) Proprietà per 1/1
DATI DERIVANTI DA ISTRUMENTO (ATTO PUBBLICO) del 10/07/2002 Trascrizione in atti dal 18/07/2002 Repertorio n.: 3051 Rogante: MAIDA ALBERTO Sede: TROINA Registrazione: Sede: COMPRAVENDITA (n. 4832.1/2002)			

8. Immobili siti nel Comune di TROINA (Codice L448) - Catasto dei Terreni

N.	DATI IDENTIFICATIVI			DATI DI CLASSAMENTO							ALTRE INFORMAZIONI			
	Foglio	Particella	Sub	Parz	Qualità Classe		Superficie(m²)			Reddito		Dati derivanti da	Dati ulteriori	
							ha	ca	ca	Dominicale	Agrario			
1	29	29		-	PASCOLO ARB	1	1	79	86		Euro 37,16	Euro 9,29	Variazione del 15/06/2016 protocollo n. EN0078973 in atti dal 16/12/2016 TRASMISSIONE DATI AGEA AI SENSI DEL DL 3.10.2006 N. 262 (n. 10140.1/2016)	Annotazione
2	29	30		-	PASCOLO ARB	1		07	26		Euro 1,50	Euro 0,37	Variazione del 15/06/2016 protocollo n. EN0078974 in atti dal 16/12/2016 TRASMISSIONE DATI AGEA AI SENSI DEL DL 3.10.2006 N. 262 (n. 10141.1/2016)	Annotazione
3	29	31		-	PASCOLO ARB	1		04	06		Euro 0,84	Euro 0,21	Variazione del 15/06/2016 protocollo n. EN0078975 in atti dal 16/12/2016 TRASMISSIONE DATI AGEA AI SENSI DEL DL 3.10.2006 N. 262 (n. 10142.1/2016)	Annotazione
4	29	32		-	PASCOLO ARB	1		67	43		Euro 13,93	Euro 3,48	Tabella di variazione del 21/12/2009 protocollo n. EN0160799 in atti dal 21/12/2009 TRASMISSIONE DATI AGEA AI SENSI DEL DL 3.10.2006 N.262 (n. 16977.1/2009)	Annotazione
5	29	33		AA	PASCOLO ARB	1		02	36		Euro 0,49	Euro 0,12	Variazione del 15/06/2016 protocollo n. EN0078976 in atti dal 16/12/2016 TRASMISSIONE DATI AGEA AI SENSI DEL DL 3.10.2006 N. 262 (n. 10143.1/2016)	Annotazione
				AB	FABB RURALE			01	56					

Visura per soggetto

Situazione degli atti informatizzati al 12/09/2017

6	29	47	AA	SEMIN ARBOR	2		09	02		Euro 4,66	Euro 1,16	Tabella di variazione del 15/12/2007 protocollo n. EN0213352 in atti dal 15/12/2007 TRASMISSIONE DATI AGEA AI SENSI DEL DL 3.10.2006 N.262 (n. 90565.1/2007)	Annotazione
			AB	PASCOLO	3		84	15		Euro 6,52	Euro 3,04		
7	29	57	AA	SEMINAT IVO	4	1	56	18		Euro 24,20	Euro 7,26	Variazione del 15/06/2016 protocollo n. EN0078977 in atti dal 16/12/2016 TRASMISSIONE DATI AGEA AI SENSI DEL DL 3.10.2006 N. 262 (n. 10144.1/2016)	Annotazione
			AB	PASCOLO ARB	1		18	29		Euro 3,78	Euro 0,94		

- Immobile 1: Annotazione:** di stadio; variazione culturale eseguita ai sensi del dl 3.10.2006 n. 262, convertito con modificazioni nella legge 24.11.2006 n. 286 e successive modificazioni (anno 2016) - eseguita a seguito di dichiarazione resa il 15/06/2016 all'organismo pagatore agea con la domanda agea. adu.2016.1051754 (scheda validazione/fascicolo prot. n. agea. caa6048.2016.0000493)
- Immobile 2: Annotazione:** di stadio; variazione culturale eseguita ai sensi del dl 3.10.2006 n. 262, convertito con modificazioni nella legge 24.11.2006 n. 286 e successive modificazioni (anno 2016) - eseguita a seguito di dichiarazione resa il 15/06/2016 all'organismo pagatore agea con la domanda agea. adu.2016.1051754 (scheda validazione/fascicolo prot. n. agea. caa6048.2016.0000493)
- Immobile 3: Annotazione:** di stadio; variazione culturale eseguita ai sensi del dl 3.10.2006 n. 262, convertito con modificazioni nella legge 24.11.2006 n. 286 e successive modificazioni (anno 2016) - eseguita a seguito di dichiarazione resa il 15/06/2016 all'organismo pagatore agea con la domanda agea. adu.2016.1051754 (scheda validazione/fascicolo prot. n. agea. caa6048.2016.0000493)
- Immobile 4: Annotazione:** di stadio; variazione culturale eseguita ai sensi del dl 3.10.2006 n. 262, convertito con modificazioni nella legge 24.11.2006 n. 286 e successive modificazioni (anno 2009)
- Immobile 5: Annotazione:** di stadio; variazione culturale eseguita ai sensi del dl 3.10.2006 n. 262, convertito con modificazioni nella legge 24.11.2006 n. 286 e successive modificazioni (anno 2016) - eseguita a seguito di dichiarazione resa il 15/06/2016 all'organismo pagatore agea con la domanda agea. adu.2016.1051754 (scheda validazione/fascicolo prot. n. agea. caa6048.2016.0000493)
- Immobile 6: Annotazione:** variazione culturale eseguita ai sensi del dl 3.10.2006 n. 262, convertito con modificazioni nella legge 24.11.2006 n. 286 (anno 2007) - qualita' dichiarata o parificata a coltura presente nel quadro tariffario del comune
- Immobile 7: Annotazione:** di stadio; variazione culturale eseguita ai sensi del dl 3.10.2006 n. 262, convertito con modificazioni nella legge 24.11.2006 n. 286 e successive modificazioni (anno 2016) - eseguita a seguito di dichiarazione resa il 15/06/2016 all'organismo pagatore agea con la domanda agea. adu.2016.1051754 (scheda validazione/fascicolo prot. n. agea. caa6048.2016.0000493)

Visura per soggetto

Situazione degli atti informatizzati al 12/09/2017

Intestazione degli immobili indicati al n. 8

N.	DATI ANAGRAFICI	CODICE FISCALE	DIRITTI E ONERI REALI
1	[REDACTED]	[REDACTED]	(1) Proprietà per 1/1
DATI DERIVANTI DA ISTRUMENTO (ATTO PUBBLICO) del 19/01/2006 Nota presentata con Modello Unico in atti del 13/02/2006 Repertorio n.: 12446 Ragannte: MAIDA ALBERTO Sede: TROINA Registrazione: Sede: COMPRAVENDITA (n. 1328.1/2006)			

9. Immobili siti nel Comune di TROINA(Codice L448) - Catasto dei Terreni

N.	DATI IDENTIFICATIVI			DATI DI CLASSAMENTO						ALTRE INFORMAZIONI			
	Foglio	Particella	Sub	Porz.	Qualità Classe		Superficie(m ²)		Deduz.	Reddito		Dati derivanti da	Dati ulteriori
							In	ca		Dominicale	Agrario		
1	30	7		AA	SEMINAT IVO	3	66	01		Euro 23,86	Euro 6,14	Tabella di variazione del 15/12/2007 protocollo n. EN0213361 in atti dal 15/12/2007 TRASMISSIONE DATI AGEA AI SENSI DEL DL 3.10.2006 N.262 (n. 90574.1/2007)	Annotazione
				AB	PASCOLO	2	18	56		Euro 2,40	Euro 0,86		
2	30	25		AA	PASCOLO	2	59	12		Euro 7,63	Euro 2,75	Tabella di variazione del 10/12/2010 protocollo n. EN0193687 in atti dal 10/12/2010 TRASMISSIONE DATI AGEA AI SENSI DEL DL 3.10.2006 N.262 (n. 14558.1/2010)	Annotazione
				AB	PASCOLO ARB	1	00	17		Euro 0,04	Euro 0,01		
3	30	41		-	SEMINAT IVO	4	23	63		Euro 3,66	Euro 1,10	Tabella di variazione del 09/03/2007 protocollo n. EN0073114 in atti dal 09/03/2007 TRASMISSIONE DATI AI SENSI DEL DECRETO 262 DEL 3 OTTOBRE 2006 (n. 32994.1/2007)	Annotazione
4	30	42		AA	SEMIN ARBOR	4	63	00		Euro 1,01	Euro 0,26	Tabella di variazione del 15/12/2007 protocollo n. EN0213372 in atti dal 15/12/2007 TRASMISSIONE DATI AGEA AI SENSI DEL DL 3.10.2006 N.262 (n. 90585.1/2007)	Annotazione
				AB	PASCOLO	2	37	04		Euro 4,78	Euro 1,72		

Visura per soggetto

Situazione degli atti informatizzati al 12/09/2017

Data: 12/09/2017 - Ora: 10.30.36

Segue

Visura n.: EN0047089 Pag: 9

5	30	45	-	PASCOLO	2		65	80		Euro 8,50	Euro 3,06	Tabella di variazione del 15/12/2007 protocollo n. EN0213375 in atti dal 15/12/2007 TRASMISSIONE DATI AGEA AI SENSI DEL DL 3.10.2006 N.262 (n. 90588.1/2007)	Annotazione
6	30	46	AA	SEMINAT IVO	4		05	06		Euro 0,78	Euro 0,24	Tabella di variazione del 15/12/2007 protocollo n. EN0213376 in atti dal 15/12/2007 TRASMISSIONE DATI AGEA AI SENSI DEL DL 3.10.2006 N.262 (n. 90589.1/2007)	Annotazione
			AB	PASCOLO	2		66	74		Euro 8,62	Euro 3,10		
7	30	47	AA	SEMINAT IVO	3		43	00		Euro 15,55	Euro 4,00	Tabella di variazione del 16/12/2011 protocollo n. EN0180417 in atti dal 16/12/2011 TRASMISSIONE DATI AGEA AI SENSI DEL DL 3.10.2006 N.262 (n. 43457.1/2011)	Annotazione
			AB	PASCOLO	2		83	00		Euro 10,72	Euro 3,86		
8	30	40	-	SEMINAT IVO	4		04	80		Euro 0,74	Euro 0,22	Tabella di variazione del 16/12/2011 protocollo n. EN0180421 in atti dal 16/12/2011 TRASMISSIONE DATI AGEA AI SENSI DEL DL 3.10.2006 N.262 (n. 43461.1/2011)	Annotazione
9	30	82	-	SEMIN ARBOR	4		00	35		Euro 0,12 L. 228	Euro 0,03 L. 60	TIPO MAPPALE del 20/10/1999 in atti dal 20/10/1999 (n. 1183.1/1999)	Annotazione
10	30	83	AA	SEMIN ARBOR	4	2	00	45		Euro 67,29	Euro 17,60	Tabella di variazione del 15/12/2007 protocollo n. EN0213386 in atti dal 15/12/2007 TRASMISSIONE DATI AGEA AI SENSI DEL DL 3.10.2006 N.262 (n. 90599.1/2007)	Annotazione
			AB	PASCOLO	2		27	06		Euro 3,49	Euro 1,26		
11	30	85	AA	SEMINAT IVO	3	2	50	16		Euro 90,44	Euro 23,26	Tabella di variazione del 15/12/2007 protocollo n. EN0213387 in atti dal 15/12/2007 TRASMISSIONE DATI AGEA AI SENSI DEL DL 3.10.2006 N.262 (n. 90600.1/2007)	Annotazione
			AB	PASCOLO	2		49	03		Euro 6,33	Euro 2,28		

Visura per soggetto

Situazione degli atti informatizzati al 12/09/2017

Data: 12/09/2017 - Ora: 10.30.37

Segue

Visura n.: EN0047089 Pag: 10

- Immobile 1: Annotazione:** variazione culturale eseguita ai sensi del dl 3.10.2006 n. 262, convertito con modificazioni nella legge 24.11.2006 n. 286 (anno 2007) - qualita' dichiarata o parificata a coltura presente nel quadro tariffario del comune
- Immobile 2: Annotazione:** di stadio: variazione culturale eseguita ai sensi del dl 3.10.2006 n. 262, convertito con modificazioni nella legge 24.11.2006 n. 286 e successive modificazioni (anno 2010)
- Immobile 3: Annotazione:** variazione culturale ex d.l. n. 262/06 - qualita' dichiarata o parificata a coltura presente nel quadro tariffario
- Immobile 4: Annotazione:** variazione culturale eseguita ai sensi del dl 3.10.2006 n. 262, convertito con modificazioni nella legge 24.11.2006 n. 286 (anno 2007) - qualita' dichiarata o parificata a coltura presente nel quadro tariffario del comune
- Immobile 5: Annotazione:** variazione culturale eseguita ai sensi del dl 3.10.2006 n. 262, convertito con modificazioni nella legge 24.11.2006 n. 286 (anno 2007) - qualita' dichiarata o parificata a coltura presente nel quadro tariffario del comune
- Immobile 6: Annotazione:** variazione culturale eseguita ai sensi del dl 3.10.2006 n. 262, convertito con modificazioni nella legge 24.11.2006 n. 286 (anno 2007) - qualita' dichiarata o parificata a coltura presente nel quadro tariffario del comune
- Immobile 7: Annotazione:** di stadio: variazione culturale eseguita ai sensi del dl 3.10.2006 n. 262, convertito con modificazioni nella legge 24.11.2006 n. 286 e successive modificazioni (anno 2011)
- Immobile 8: Annotazione:** di stadio: variazione culturale eseguita ai sensi del dl 3.10.2006 n. 262, convertito con modificazioni nella legge 24.11.2006 n. 286 e successive modificazioni (anno 2011)
- Immobile 9: Annotazione:** sr
- Immobile 10: Annotazione:** variazione culturale eseguita ai sensi del dl 3.10.2006 n. 262, convertito con modificazioni nella legge 24.11.2006 n. 286 (anno 2007) - qualita' dichiarata o parificata a coltura presente nel quadro tariffario del comune
- Immobile 11: Annotazione:** variazione culturale eseguita ai sensi del dl 3.10.2006 n. 262, convertito con modificazioni nella legge 24.11.2006 n. 286 (anno 2007) - qualita' dichiarata o parificata a coltura presente nel quadro tariffario del comune
- Totale: Superficie 10.02.98 Redditi: Dominicale Euro 255,96 Agrario Euro 71,75**

Intestazione degli immobili indicati al n. 9

N.	DATANAGRAFICI	CODICE FISCALE	DIRITTI E ONERI REALI
1	 ISTRUMENTO (ATTO PUBBLICO) del 01/06/2006 Nota presentata con Modello Unico in atti dal 07/06/2006 Repertorio n.: 13447 Rogante: MAIDA ALBERTO Sede: TRODNA Registrazione: Sede: COMPR.VENDITA (n. 5001.1/2006)		(1) Proprietà per 1/1
DATI DERIVANTI DA			

Visura per soggetto

Situazione degli atti informatizzati al 12/09/2017

16. Immobili situate nel Comune di TROINA (Codice L.448) - Catasto dei Terreni

N.	DATI IDENTIFICATIVI			DATI DI CLASSAMENTO						ALTRE INFORMAZIONI			
	Foglio	Particella	Sub	Porz.	Qualità Classe		Superficie(m ²)		Deduz.	Reddito		Dati derivanti da	Dati ulteriori
							ha	ca		Dominicale	Agrario		
1	31	49		-	SEMINAT IVO	3	31	10		Euro 11,24 L. 21.770	Euro 2,89 L. 5.598	FRAZIONAMENTO del 09/10/1985 in atti dal 19/06/1989 IUVARA M (n. 413285	
2	31	57		-	SEMINAT IVO	3	1	04	00	Euro 37,60	Euro 9,67	Tabella di variazione del 16/12/2011 protocollo n. EN0180427 in atti dal 16/12/2011 TRASMISSIONE DATI AGEA AI SENSI DEL DL 3.10.2006 N.262 (n. 43467.1/2011)	Annotazione

Immobile 2: Annotazione: di stadio; variazione culturale eseguita ai sensi del dl 3.10.2006 n. 262, convertito con modificazioni nella legge 24.11.2006 n. 286 e successive modificazioni (anno 2011)

Totale: Superficie 01.35.10 Redditi: Dominicale Euro 48,84 Agrario Euro 12,56

Intestazione degli immobili indicati al n. 10

N.	DATI ANAGRAFICI	CODICE FISCALE	DIRITTI E ONERI REALI
1	AMMINISTRAZIONE DEL FONDO PER IL CULTO		(10) Oneri CONCEDENTE IN PARTE
2	ARCHITETTURA DI TROINA		(10) Oneri CONCEDENTE IN PARTE
3	●●●●●●●●●●●●●●●●●●●●	●●●●●●●●●●●●●●●●●●●●	(1) Proprietà per 1/1
DATI DERIVANTI DA		VOLONTA' DUFFICIO del 01/06/2006 protocollo n. EN0052320 Valtura in atti dal 14/09/2006 Repertorio n.: 13447 Rogante: A. MAIDA Sede: TROINA Registrazione: Sede: COMPRAVENDITA - CANCELLAZIONE DI RISERVA (n. 8192.1/2006)	

Visura per soggetto

Situazione degli atti informatizzati al 12/09/2017

Visura n.: EN0047089 Pag: 12

 Direzione Provinciale di Enna
 Ufficio Provinciale - Territorio

Immobili I nel Comune di TROINA(Codice L448) - Catasto dei Terreni

N.	DATI IDENTIFICATIVI			DATI DI CLASSAMENTO								ALTRE INFORMAZIONI		
	Foglio	Particella	Sub	Porz	Qualità Classe		Superficie(m ²)		Deduz.	Reddito		Dati derivanti da	Dati ulteriori	
					ha	are	ca	Dominicale		Agrario				
1	31	19		AA	SEMINAT IVO	3	2	61	56		Euro 94,56	Euro 24,32	Tabella di variazione del 15/12/2007 protocollo n. EN0213395 in atti dal 15/12/2007 TRASMISSIONE DATI AGEA AI SENSI DEL DL 3.10.2006 N.262 (n. 90608.1/2007)	Annotazione
				AB	PASCOLO	2		23	14		Euro 2,99	Euro 1,08		

Immobile I: Annotazione: variazione culturale eseguita ai sensi del dl 3.10.2006 n. 262, convertito con modificazioni nella legge 24.11.2006 n. 286 (anno 2007) - qualità dichiarata o parificata a cultura presente nel quadro tariffario del comune

Intestazione degli immobili indicati al n. 11

N.	DATI ANAGRAFICI	CODICE FISCALE	DIRITTI E ONERI REALI
1	●●●●●●●●●●	●●●●●●●●●●	(1) Proprietà per 1/1
DATI DERIVANTI DA		VOLONTA' DIUFFICIO del 01/06/2006 protocollo n. EN0052324 Voltura in atti dal 14/09/2006 Repertorio n.: 13447 Rogante: A. MAIDA Sede: TROINA Registrazione: Sede: COMPRAVENDITA- CANCELLAZIONE DI RISERVA (n. 8196.1/2006)	

Visura per soggetto

Situazione degli atti informatizzati al 12/09/2017

Direzione Provinciale di Enna
Ufficio Provinciale - Territorio
Servizi Catastrali

12 Immobili nel Comune di TROINA (Codice L448) - Catasto dei Terreni

N.	DATI IDENTIFICATIVI			DATI DI CLASSAMENTO						ALTRE INFORMAZIONI			
	Foglio	Particella	Sub	Porz	Qualità Classe		Superficie(m ²)		Deduz.	Reddito		Dati derivanti da	Dati ulteriori
							ha	ca		Dominicale	Agrario		
1	29	24		-	ULIVETO	U	00	68		Euro 0,35	Euro 0,19	Variazione del 15/06/2016 protocollo n. EN0078972 in atti dal 16/12/2016 TRASMISSIONE DATI AGEA AI SENSI DEL DL 3.10.2006 N. 262 (n. 10139.1/2016)	Annotazione
2	29	25		-	ULIVETO	U	34	83		Euro 17,99	Euro 9,89	Tabella di variazione del 21/12/2009 protocollo n. EN0160795 in atti dal 21/12/2009 TRASMISSIONE DATI AGEA AI SENSI DEL DL 3.10.2006 N.262 (n. 16973.1/2009)	Annotazione

Immibile 1: Annotazione: di studio; variazione colturale eseguita ai sensi del dl 3.10.2006 n. 262, convertito con modificazioni nella legge 24.11.2006 n. 286 e successive modificazioni (anno 2016) - eseguita a seguito di dichiarazione resa il 15/06/2016 all'organismo pagatore agea con la domanda agea. adu.2016.1051754 (scheda validazione/fascicolo prot. n. agea. caa6048.2016.0000493)

Immibile 2: Annotazione: di studio; variazione colturale eseguita ai sensi del dl 3.10.2006 n. 262, convertito con modificazioni nella legge 24.11.2006 n. 286 e successive modificazioni (anno 2009)

Totale: Superficie 35,51 Redditi: Dominicale Euro 18,34 Agrario Euro 10,08

Intestazione degli immobili indicati al n. 12

N.	DATI ANAGRAFICI	CODICE FISCALE	DIRITTI E ONERI REALI
1	●●●●●●●●●●●●●●●●●●●●●●	●●●●●●●●●●●●	(1) Proprietà per 1/1
DATI DERIVANTI DA			
ISTRUMENTO (ATTO PUBBLICO) del 11/02/2010 Nota presentata con Modello Unico in atti dal 25/02/2010 Repertorio n.: 18335 Rogante: MAIDA ALBERTO Sede: TROINA Registrazione: Sede: COMPRAVENDITA (n. 1433.1/2010)			

Direzione Provinciale di Enna
 Ufficio Provinciale - Territorio

Visura per soggetto

Situazione degli atti informatizzati al 12/09/2017

Visura n.: EN0047089 Pag: 14

13. Immobili nel Comune di TROINA(Codice L448) - Catasto dei Terreni

N.	DATI IDENTIFICATIVI			DATI DI CLASSAMENTO							ALTRE INFORMAZIONI		
	Foglio	Particella	Sub	Pozz	Qualità Classe	Superficie(m ²)		Deduz.	Reddito		Dati derivanti da	Dati ulteriori	
						In area ca			Dominicale	Agrario			
1	29	80		AA	ULIVETO		17	00		Euro 8,78	Euro 4,83	Tabella di variazione del 09/03/2007 protocollo n. EN0073089 in atti dal 09/03/2007 TRASMISSIONE DATI AI SENSI DEL DECRETO 262 DEL 3 OTTOBRE 2006 (n. 32972.1/2007)	Annotazione
				AB	SEMIN ARBOR	3	11	10		Euro 5,16	Euro 1,15		
2	30	17		-	FABB RURALE		00	87				Impianto meccanografico del 15/01/1976	
3	30	18		AA	ULIVETO		35	00		Euro 18,08	Euro 9,94	Tabella di variazione del 09/03/2007 protocollo n. EN0073109 in atti dal 09/03/2007 TRASMISSIONE DATI AI SENSI DEL DECRETO 262 DEL 3 OTTOBRE 2006 (n. 32991.1/2007)	Annotazione
				AB	SEMIN ARBOR	4	1	30	41		Euro 43,78		
4	30	40		AA	ULIVETO		48	00		Euro 24,79	Euro 13,63	Tabella di variazione del 09/03/2007 protocollo n. EN0073113 in atti dal 09/03/2007 TRASMISSIONE DATI AI SENSI DEL DECRETO 262 DEL 3 OTTOBRE 2006 (n. 32993.1/2007)	Annotazione
				AB	SEMINAT IVO	3	15	90		Euro 5,75	Euro 1,48		

Immobile 1: Annotazione: variazione culturale ex d.l. n. 262/06 - qualità dichiarata o parificata a coltura presente nel quadro tariffario

Immobile 3: Annotazione: variazione culturale ex d.l. n. 262/06 - qualità dichiarata o parificata a coltura presente nel quadro tariffario

Immobile 4: Annotazione: variazione culturale ex d.l. n. 262/06 - qualità dichiarata o parificata a coltura presente nel quadro tariffario

Totale: Superficie 02.58,28 Redditi: Dominicale Euro 106,34 Agrario Euro 42,48

Visura per soggetto

Situazione degli atti informatizzati al 12/09/2017

15. Immobili siti nel Comune di TROINA(Codice L448) - Catasto dei Terreni

N.	DATI IDENTIFICATIVI			DATI DI CLASSAMENTO						ALTRE INFORMAZIONI				
	Foglio	Particella	Sub	Porz.	Qualità Classe		Superficie(m²)			Reddito		Dati derivanti da	Dati ulteriori	
							ha arc ca			Dominicale	Agrario			
1	31	121		-	SEMINAT IVO	3	6	71	05		Euro 242,60	Euro 62,38	FRAZIONAMENTO del 01/06/2015 protocollo n. EN0031653 in atti dal 01/06/2015 presentato il 01/06/2015 (n. 31653.1/2015)	
2	31	122		-	SEMINAT IVO	3		28	54		Euro 10,32	Euro 2,65	FRAZIONAMENTO del 01/06/2015 protocollo n. EN0031653 in atti dal 01/06/2015 presentato il 01/06/2015 (n. 31653.1/2015)	

Totale: Superficie 06,99,59 Redditi: Dominicale Euro 252,92 Agrario Euro 65,03

Infestazione degli immobili indicati al n. 15

N.	DATI ANAGRAFICI	CODICE FISCALE	DIRITTI E ONERI REALI
1	●●●●●●●●●● nato ●●●● il ●●●●	●●●●●●●●●●	(1) Proprietà per 1/1

16. Immobili siti nel Comune di TROINA(Codice L448) - Catasto dei Terreni

N.	DATI IDENTIFICATIVI			DATI DI CLASSAMENTO						ALTRE INFORMAZIONI				
	Foglio	Particella	Sub	Porz.	Qualità Classe		Superficie(m²)			Reddito		Dati derivanti da	Dati ulteriori	
							ha arc ca			Dominicale	Agrario			
1	14	95		AA	PASCOLO	2		50	00		Euro 6,46	Euro 2,32	Tabella di variazione del 09/03/2007 protocollo n. EN0072670 in atti dal 09/03/2007 TRASMISSIONE DATI AI SENSI DEL DECRETO 262 DEL 3 OTTOBRE 2006 (n. 32690.1/2007)	Annotazione
				AB	INCOLT PROD	1		05	43		Euro 0,11	Euro 0,06		

Visura per soggetto

Situazione degli atti informatizzati al 12/09/2017

2	14	96		AA	PASCOLO	2		00	67		Euro 0,09	Euro 0,03	Tabella di variazione del 08/12/2012 protocollo n. EN0183352 in atti dal 08/12/2012 TRASMISSIONE DATI AGEA AI SENSI DEL DL 3.10.2006 N.262 (n. 17007.1/2012)	Annotazione
				AB	SEMINATIVO	3		00	05		Euro 0,02	Euro 0,01		
3	14	97		AA	SEMINARIBOR	3		09	94		Euro 4,62	Euro 1,03	Tabella di variazione del 15/12/2007 protocollo n. EN0212917 in atti dal 15/12/2007 TRASMISSIONE DATI AGEA AI SENSI DEL DL 3.10.2006 N.262 (n. 90140.1/2007)	Annotazione
				AB	PASCOLO	2		55	00		Euro 7,10	Euro 2,56		
4	14	98		-	PASCOLOARB	1		01	98		Euro 0,41	Euro 0,10	Variazione del 15/06/2016 protocollo n. EN0078897 in atti dal 16/12/2016 TRASMISSIONE DATI AGEA AI SENSI DEL DL 3.10.2006 N. 262 (n. 10064.1/2016)	Annotazione
5	14	99		-	PASCOLOARB	1		06	80		Euro 1,40	Euro 0,35	Variazione del 15/06/2016 protocollo n. EN0078898 in atti dal 16/12/2016 TRASMISSIONE DATI AGEA AI SENSI DEL DL 3.10.2006 N. 262 (n. 10065.1/2016)	Annotazione
6	14	136		AA	SEMINATIVO	3		04	49		Euro 1,62	Euro 0,42	Tabella di variazione del 15/12/2007 protocollo n. EN0212935 in atti dal 15/12/2007 TRASMISSIONE DATI AGEA AI SENSI DEL DL 3.10.2006 N.262 (n. 90148.1/2007)	Annotazione
				AB	PASCOLO	2		30	00		Euro 3,87	Euro 1,39		
7	14	138		-	PASCOLO	2		73	65		Euro 9,51	Euro 3,42	Tabella di variazione del 16/12/2011 protocollo n. EN0180034 in atti dal 16/12/2011 TRASMISSIONE DATI AGEA AI SENSI DEL DL 3.10.2006 N.262 (n. 43091.1/2011)	Annotazione
8	29	2		-	PASCOLOARB	1		09	78		Euro 2,02	Euro 0,51	Tabella di variazione del 08/12/2012 protocollo n. EN0183416 in atti dal 08/12/2012 TRASMISSIONE DATI AGEA AI SENSI DEL DL 3.10.2006 N.262 (n. 17071.1/2012)	Annotazione

Visura per soggetto

Situazione degli atti informatizzati al 12/09/2017

9	29	4	AA	ULIVETO			04	00		Euro 2,07	Euro 1,14	Tabella di variazione del 09/03/2007 protocollo n. EN0073073 in atti dal 09/03/2007 TRASMISSIONE DATI AI SENSI DEL DECRETO 262 DEL 3 OTTOBRE 2006 (n. 32957.1/2007)	Annotazione
			AB	SEMIN ARBOR	3	1	83	51		Euro 85,30	Euro 18,96		
10	29	81	AA	ULIVETO			05	00		Euro 2,58	Euro 1,42	Tabella di variazione del 09/03/2007 protocollo n. EN0073990 in atti dal 09/03/2007 TRASMISSIONE DATI AI SENSI DEL DECRETO 262 DEL 3 OTTOBRE 2006 (n. 32973.1/2007)	Annotazione
			AB	SEMIN ARBOR	3		61	30		Euro 28,49	Euro 6,33		
11	29	83	AA	ULIVETO			04	00		Euro 2,07	Euro 1,14	Tabella di variazione del 09/03/2007 protocollo n. EN0073992 in atti dal 09/03/2007 TRASMISSIONE DATI AI SENSI DEL DECRETO 262 DEL 3 OTTOBRE 2006 (n. 32974.1/2007)	Annotazione
			AB	SEMIN ARBOR	3		22	20		Euro 10,32	Euro 2,29		
12	29	85	-	SEMIN ARBOR	3		23	30		Euro 10,83 L. 20.970	Euro 2,41 L. 4.660	Impianto meccanografico del 15/01/1976	
13	30	14	AA	PASCOLO	2		01	29		Euro 0,17	Euro 0,06	Tabella di variazione del 08/12/2012 protocollo n. EN0183418 in atti dal 08/12/2012 TRASMISSIONE DATI AGEA AI SENSI DEL DL 3.10.2006 N.262 (n. 17073.1/2012)	Annotazione
			AB	SEMINAT IVO	3		00	93		Euro 0,34	Euro 0,09		
14	30	15	AA	SEMINAT IVO	3	2	59	24		Euro 93,72	Euro 24,10	Tabella di variazione del 16/12/2011 protocollo n. EN0180411 in atti dal 16/12/2011 TRASMISSIONE DATI AGEA AI SENSI DEL DL 3.10.2006 N.262 (n. 43451.1/2011)	Annotazione
			AB	FRUTTETO			00	01		Euro 0,01	Euro 0,01		
			AC	PASCOLO	2		29	24		Euro 3,78	Euro 1,36		

Visura per soggetto

Situazione degli atti informatizzati al 12/09/2017

Immobile 1: Annotazione:	variazione colturale ex d.l. n. 262/06 - qualita' dichiarata o parificata a coltura presente nel quadro tariffario
Immobile 2: Annotazione:	di stadio: variazione colturale eseguita ai sensi del dl 3.10.2006 n. 262, convertito con modificazioni nella legge 24.11.2006 n. 286 e successive modificazioni (anno 2012); di immobile: migliore precisazione di superficie
Immobile 3: Annotazione:	variazione colturale eseguita ai sensi del dl 3.10.2006 n. 262, convertito con modificazioni nella legge 24.11.2006 n. 286 (anno 2007) - qualita' dichiarata o parificata a coltura presente nel quadro tariffario del comune
Immobile 4: Annotazione:	di stadio: variazione colturale eseguita ai sensi del dl 3.10.2006 n. 262, convertito con modificazioni nella legge 24.11.2006 n. 286 e successive modificazioni (anno 2016) - eseguita a seguito di dichiarazione resa il 15/06/2016 all'organismo pagatore agea con la domanda agea. adu.2016.1051754 (scheda validazione/fascicolo prot. n. agea. caa6048.2016.0000493); di immobile: migliore precisazione di superficie
Immobile 5: Annotazione:	di stadio: variazione colturale eseguita ai sensi del dl 3.10.2006 n. 262, convertito con modificazioni nella legge 24.11.2006 n. 286 e successive modificazioni (anno 2016) - eseguita a seguito di dichiarazione resa il 15/06/2016 all'organismo pagatore agea con la domanda agea. adu.2016.1051754 (scheda validazione/fascicolo prot. n. agea. caa6048.2016.0000493)
Immobile 6: Annotazione:	variazione colturale eseguita ai sensi del dl 3.10.2006 n. 262, convertito con modificazioni nella legge 24.11.2006 n. 286 (anno 2007) - qualita' dichiarata o parificata a coltura presente nel quadro tariffario del comune
Immobile 7: Annotazione:	di stadio: variazione colturale eseguita ai sensi del dl 3.10.2006 n. 262, convertito con modificazioni nella legge 24.11.2006 n. 286 e successive modificazioni (anno 2011)
Immobile 8: Annotazione:	di stadio: variazione colturale eseguita ai sensi del dl 3.10.2006 n. 262, convertito con modificazioni nella legge 24.11.2006 n. 286 e successive modificazioni (anno 2012)
Immobile 9: Annotazione:	variazione colturale ex d.l. n. 262/06 - qualita' dichiarata o parificata a coltura presente nel quadro tariffario
Immobile 10: Annotazione:	variazione colturale ex d.l. n. 262/06 - qualita' dichiarata o parificata a coltura presente nel quadro tariffario
Immobile 11: Annotazione:	variazione colturale ex d.l. n. 262/06 - qualita' dichiarata o parificata a coltura presente nel quadro tariffario
Immobile 13: Annotazione:	di stadio: variazione colturale eseguita ai sensi del dl 3.10.2006 n. 262, convertito con modificazioni nella legge 24.11.2006 n. 286 e successive modificazioni (anno 2012); di immobile: migliore precisazione di superficie
Immobile 14: Annotazione:	di stadio: variazione colturale eseguita ai sensi del dl 3.10.2006 n. 262, convertito con modificazioni nella legge 24.11.2006 n. 286 e successive modificazioni (anno 2011) porzione ab: classamento per parificazione con la qualita' 29 - vigneto , classe 01
Totale: Superficie 08.41,81	Redditi: Dominicale Euro 276,91 Agrario Euro 71,51

Visura per soggetto

Situazione degli atti informatizzati al 12/09/2017

Data: 12/09/2017 - Ora: 10.30.39

Segue

Visura n.: EN0047089 Pag: 20

Infestazione degli immobili indicati al n. 16

N.	DATI ANAGRAFICI	CODICE FISCALE	DIRITTI E ONERI REALI
1	(1) Proprietà per 1/1 in regime di separazione dei beni
DATI DERIVANTI DA ISTRUMENTO (ATTO PUBBLICO) del 29/12/2011 protocollo n. EN0046385 Voltura in atti dal 2004/2012 Repertorio n.- 20416 Rogante: ALBERTO MAIDA Sede: TROINA Registrazione: UJ Sede: NICOSIA n. 2811 del 30/12/2011 COMPRAVENDITA (n. 2744.1/2012)			

17. Immobili siti nel Comune di TROINA(Codice L448) - Catasto del Terreni

N.	DATI IDENTIFICATIVI			DATI DI CLASSAMENTO						ALTRE INFORMAZIONI			
	Foglio	Particella	Sub	Porz.	Qualità Classe	Superficie(m ²)		Deduz.	Reddito		Dati derivanti da	Dati ulteriori	
						ha are ca.			Dominicale	Agrario			
1	25	377		-	SEMINAT IVO	4	12	00		Euro 1,86 L. 3,600	Euro 0,56 L. 1,080	Impianto meccanografico del 15/01/1976	
2	25	1377		-	SEMINAT IVO	4	14	65		Euro 2,27	Euro 0,68	FRAZIONAMENTO del 17/12/2013 protocollo n. EN0154044 in atti dal 17/12/2013 presentato il 17/12/2013 (n. 154044.1/2013)	Annotazione
3	25	1379		-	SEMINAT IVO	3	02	20		Euro 0,80	Euro 0,20	FRAZIONAMENTO del 17/12/2013 protocollo n. EN0154044 in atti dal 17/12/2013 presentato il 17/12/2013 (n. 154044.1/2013)	Annotazione
4	25	1381		-	SEMINAT IVO	3	07	20		Euro 2,60	Euro 0,67	Variazione del 20/05/2014 protocollo n. EN0140799 in atti dal 10/12/2014 TRASMISSIONE DATI AGEA AI SENSI DEL DL 3.10.2006 N. 262 (n. 20965.1/2014)	Annotazione
5	25	1383		-	SEMINAT IVO	4	06	40		Euro 0,99	Euro 0,30	FRAZIONAMENTO del 05/03/2014 protocollo n. EN0016298 in atti dal 05/03/2014 presentato il 05/03/2014 (n. 16298.1/2014)	

Immobile 2: Annotazione: di immobile: sr

Immobile 3: Annotazione: di immobile: sr

Immobile 4: Annotazione: di stadio: variazione culturale eseguita ai sensi del dl 3.10.2006 n. 262, convertito con modificazioni nella legge 24.11.2006 n. 286 e successive modificazioni (anno 2014) - eseguita a seguito di dichiarazione resa il 20/05/2014 all'organismo pagatore agea con la domanda agea. adu.2014.0780177 (scheda validazione/fascicolo prot. n. agea. caa5581.2014.0001499); di immobile: sr

Visura per soggetto

Visura n.: EN0047089 Pag: 21

Situazione degli atti informatizzati al 12/09/2017

Direzione Provinciale di Enna
Ufficio Provinciale - Territorio
Servizi Catastali

Totale: Superficie 42,45 Redditi: Dominicale Euro 8,52 Agrario Euro 2,41

Intestazione degli immobili indicati al n. 17

N.	DATI ANAGRAFICI	CODICE FISCALE	DIRITTI E ONERI REALI
1ato il	(1) Proprietà per 1/1 in regime di separazione dei beni
DATI DERIVANTI DA		VOLTURA D'UFFICIO del 01/04/2015 protocollo n. EN0021898 Voltura in atti dal 13/04/2015 Repertorio n.: 23224 Rogante: MAIDA ALBERTO Sede: TRONIA Registrazione: Sede: DIVISIONE (n. 2329.1/2015)	

Totale Generale: vani 22,5 m² 259 Rendita: Euro 4.228,41

Totale Generale: Superficie 40.93,13 Redditi: Dominicale Euro 1.252,94 Agrario Euro 351,38

Unità immobiliari n. 59

Ricevuta n. 14913

Tributi erariali: Euro 6,00

Visura ordinaria

Richiedente: **ING MAURIZI ADRIANO**

* Codice Fiscale Validato in Anagrafe Tributaria

** Si intendono escluse le "superfici di balconi, terrazzi e aree scoperte pertinenziali e accessorie, comunicanti o non comunicanti"
(cfr. Provvedimento del Direttore dell'Agenzia delle Entrate 29 marzo 2013).

N-2300

E-32000





12-Set-2017 10.36.54
Prot. n. EN0047093/2017

Scala originale: 1:2000
Dimensione cartice: 776.000 x 552.000 metri

Comune: TROINA
Foglio: 30
Richiedente: ING MAURIZI

N=1600

E=-2900

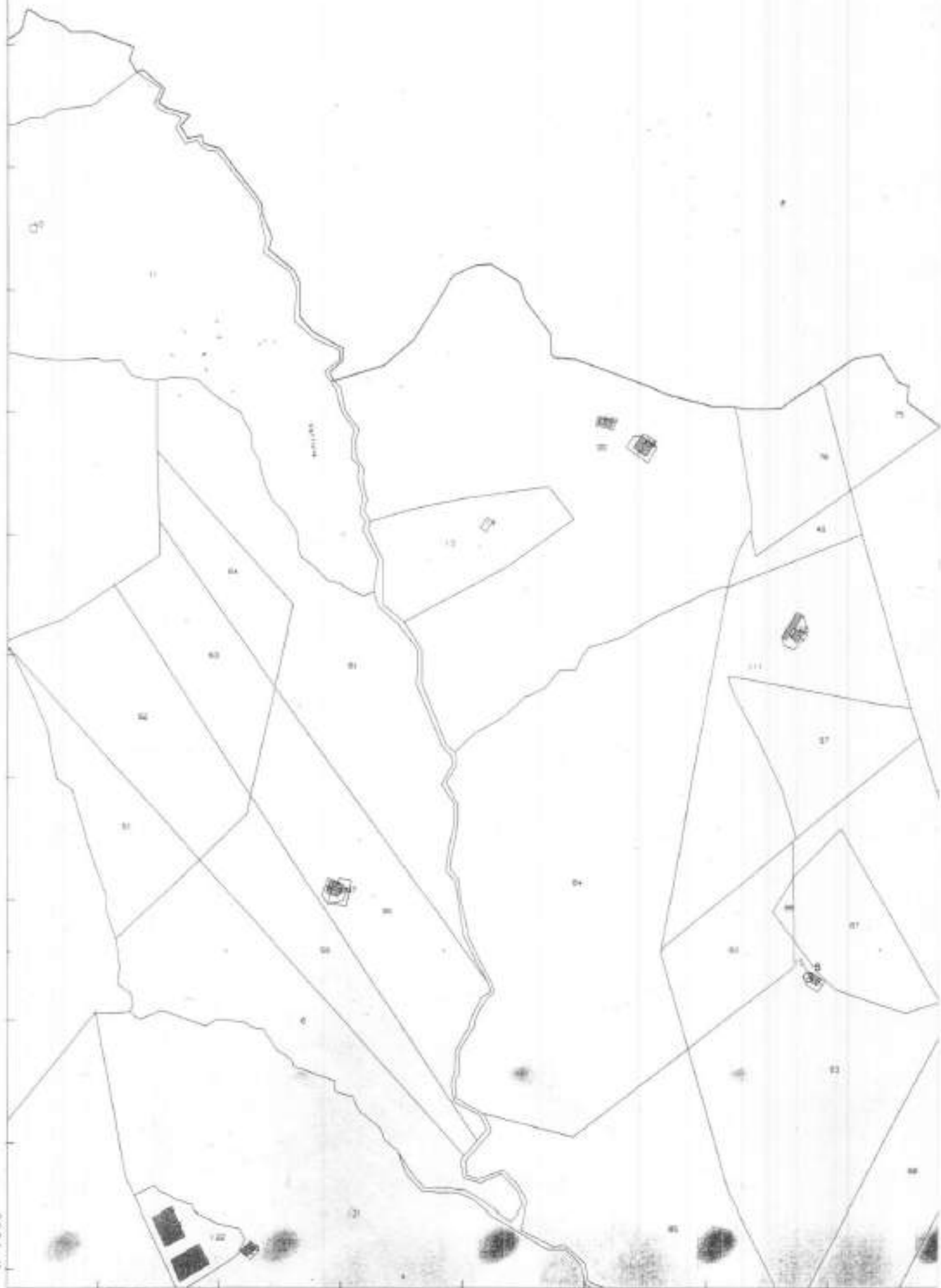



12-Set-2017 10.37.24
Prot. n. EN0047095/2017

Scala originale 1:4000
Dimensione cornice: 1552.000 x 1104.000 metri

Comune: TROINA
Foglio: 31
Richiedente: ING. MAURIZI



Foglio 31 scala 1:4000

MODULARIO
d. l. n. 487



MINISTERO DELLE FINANZE
DIPARTIMENTO DEL TERRITORIO
CATASTO EDILIZIO URBANO (RDL 13-4-1939, n. 652)

MOD. BN (CEL)

LIRE
200

Planimetria di u.i.u. in Comune di TRONINA via CONTRADA S. IPPOLITO civ. 1

P.T.

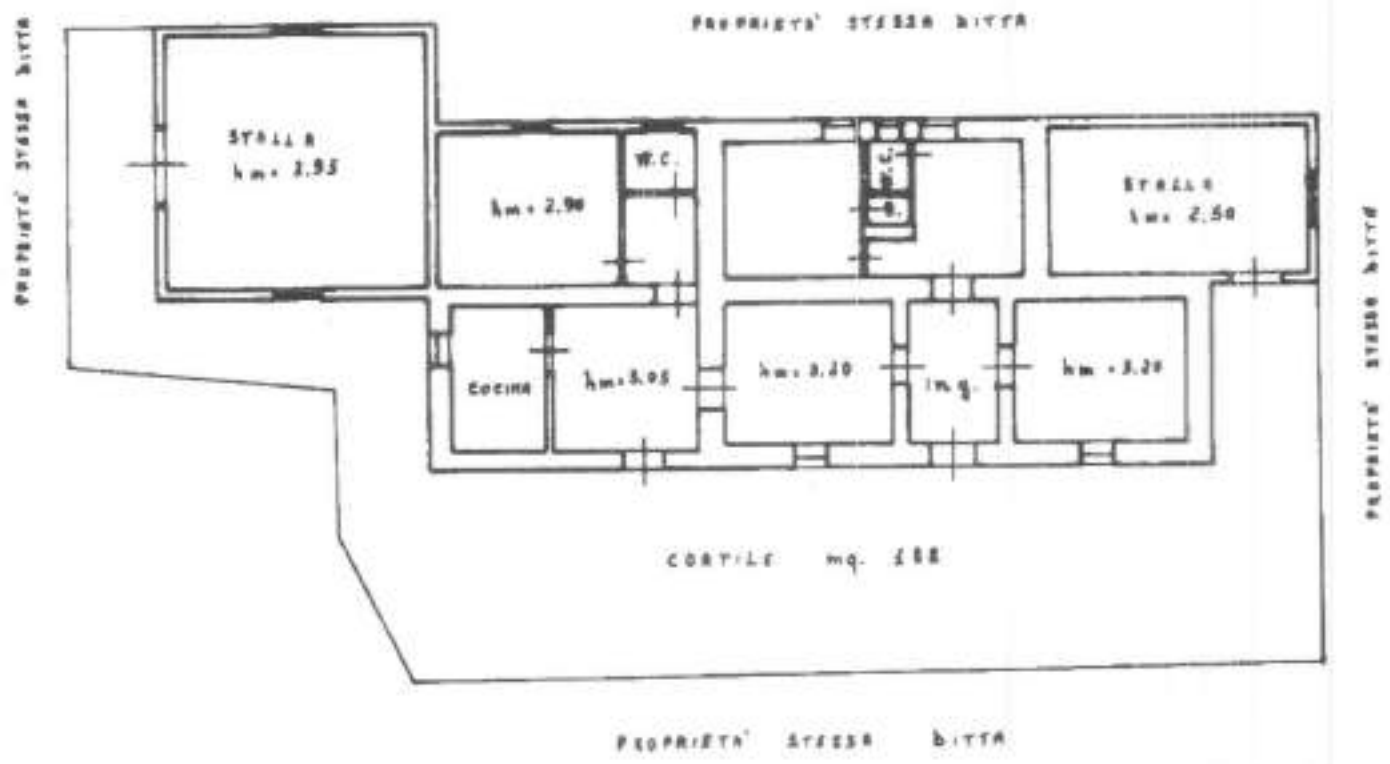

ORIENTAMENTO



SCALA DI 1: 200

Catasto dei Fabbricati - Situazione al 12/09/2017 - Comune di TRONINA (L.448) - Foglio: 30 Particella: 19 - Subalterno 1 - CATASTO EDILIZIO URBANO - foglio piano 1

Dichiarazione di N.C.
Denuncia di variazione

Compilata dal GEOMETRA
(Titolo, cognome e nome)
SINFILIPPO RENATO

RISERVATO ALL'UFFICIO

Identificativi catastali
Data presentazione: 04/07/2001 - Data: 12/09/2017 - n. EN0047079 - Richiedente ING MAURIZI ADRIANO
Tot. schede: - Foggiato di acq. A4 (208,298) - Part. di scala: 1:200
87 1

Inscritto all'Albo dei GEOMETRI
della provincia di ENNA n. 2042
data 14-06-2001 Firma Inf. Renato



MODULARIO
S.T.R. 407



MINISTERO DELLE FINANZE
DIPARTIMENTO DEL TERRITORIO

CATASTO EDILIZIO URBANO (RDL 13-4-1939, n. 652)

LIRE
200

Pianimetria di u.l.u. in Comune di TRONINA via CONTRADA S. IPPOLITO CIV. ✓

P.T.
h.m. 2.20

PROPR. STESSA DITTA

PROPR. STESSA DITTA

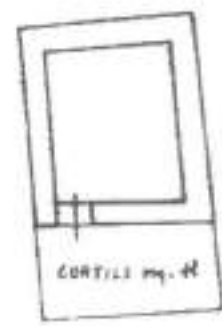

PROPR. STESSA DITTA

PROPR. STESSA DITTA

ORIENTAMENTO



SCALA DI 1:20



07216047

Dichiarazione di N.C.
Denuncia di variazione

Compilata dal GEOMETRA
(Titolo, cognome e nome)
SARAFILIPPO RENATO

RSERVATO ALL'UFFICIO

F00937

Data presentazione: 12/11/1999 - Data: 12/09/2017 - n. EN0047078 - Richiedente ING MAURIZI ADRIANO
Tot. schede: 30 Formato di acq.: A4(2) n. 81 sub.

Compilata dal GEOMETRA
(Titolo, cognome e nome)
SARAFILIPPO RENATO
n. 1042
data 02-11-1998 Firma Sarfilippo Renato



MODULARIO
n. 11 n. 497



MINISTERO DELLE FINANZE
DIPARTIMENTO DEL TERRITORIO
CATASTO EDILIZIO URBANO (RDL 13-4-1939, n. 652)

MOD. BN IC

LIRE
200

Planimetrie di u.i.u. in Comune di TRONIA via CONTRADA S. IPPOLITO CIV. 1

P.T.
km. 2,80

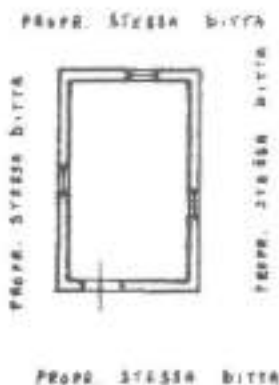

ORIENTAMENTO



SCALA DI 1: 200

Dichiarazione di N.C.
Denuncia di variazione
Ultima Planimetria in atti

Compilata dal GEOMETRA
(Titolo cognome e nome)
SANFILIPPO RENATO

RISERVATO ALL'UFFICIO

E 00936



Data presentazione: 12/11/1999 - Data: 12/09/2017 - n. EN0047076 - Richiedente ING MAURIZI ADRIANO
Tot. schede: 30 - Formato di acq.: A4 (297x210) - n. 1042
n. 86 sub. 1 data 02-11-1999 Firma Santillo Renato

Catasto dei Fabbricati - Situazione al 12/09/2017 - Comune di TRONIA (L.448) - < Foglio: 30 Particella: 86 > - Sub: CONTRADA S. IPPOLITO SNG piano: T.

MODULARIO
F. - sp. 1986 - 497



MINISTERO DELLE FINANZE
DIREZIONE GENERALE DEL CATASTO E DEI SERVIZI TECNICI ERARIALI

Lire
100

NUOVO CATASTO EDILIZIO URBANO

(R. DECRETO-LEGGI 12 APRILE 1978, N. 452)

Planimetria dell'immobile situato nel Comune di TRAINA Via PAPA GIOVANNI XXIII-N.21

Ditta [REDACTED] nato a [REDACTED] il [REDACTED] C.F. [REDACTED]

Allegata alla dichiarazione presentata all'Ufficio Tecnico Erariale di ENNA
e [REDACTED] nato a [REDACTED] il [REDACTED] C.F. [REDACTED]

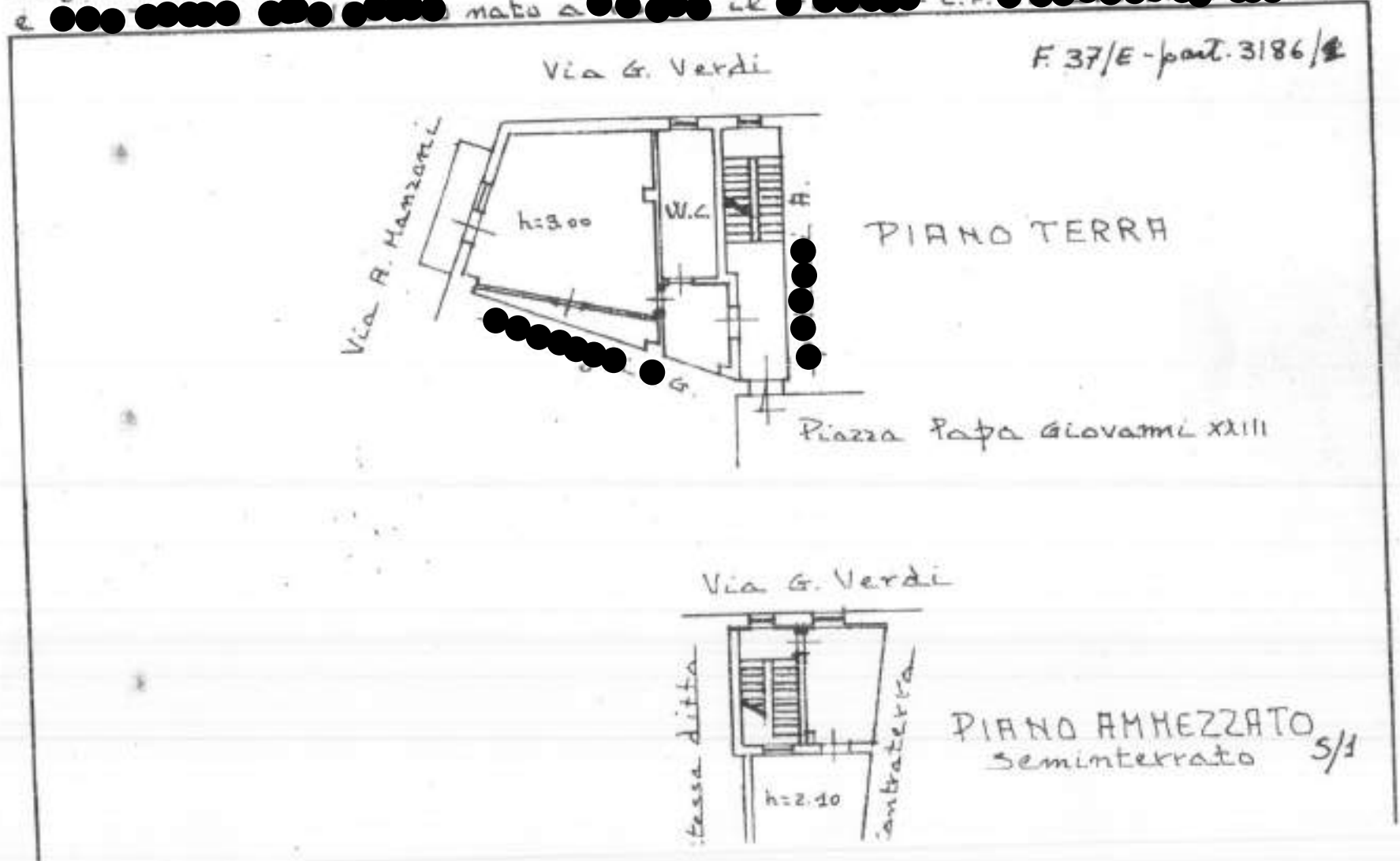

ti - Situazione al 12/09/2017 - Comune di TROINA (L.448) - < Foglio: 37 Particella: 3186 - Subalterno 1 >
VANNI XXIII n. 21 piano: T-S1-S2.



07308794

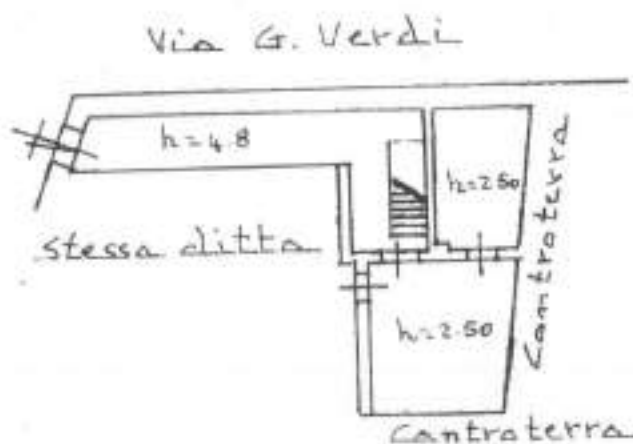

PIANO SEMINTERRATO
5/2

ORIENTAMENTO



SCALA DI 1.200

SPAZIO RISERVATO PER LE ANNOTAZIONI D'UFFICIO

DATA

8-10-86

PROT. N°

10692

Compilata dal Geometra

(Titolo, nome e cognome del tecnico)

Roberto Francesco

Iscritto all'Albo dei Geometri

della Provincia di ENNA

DATA: 06-10-1986

Firma: *[Signature]*

MODULARIO
F. - og. mod. - 487



MINISTERO DELLE FINANZE

DIREZIONE GENERALE DEL CATASTO E DEI SERVIZI TECNICI ERARIALI

NUOVO CATASTO EDILIZIO URBANO

Lire
100

(R. DECRETO-LEGGI 11 APRILE 1950, N. 632)

Planimetria dell'immobile situato nel Comune di TROINA Via F. MANZONI N. 14

Ditta [REDACTED] nato a [REDACTED] C.F. [REDACTED]

Allegata alla dichiarazione presentata all'Ufficio Tecnico Erariale di ENNA



1 - Situazione al 12/09/2017 - Comune di TROINA (L.448) - s. Foglio: 37 Particella: 3186 - Subaltemo 2
MANZONI n. 14 piano: I;

1000 MICRONS ROMA

Foglio 37/E - part. 3186/2



07308802

ORIENTAMENTO



SCALA DI 1.200

SPAZIO RISERVATO PER LE ANNOTAZIONI D'UFFICIO

DATA 8-10-86
PROT. N° 10643

Compilata dal Geometra
Ruberto Francesco
(Titolo, nome e cognome del tecnico)

Iscritto all'Albo dei Geometri
della Provincia di ENNA

DATA 06-10-1986

Firma: Geo. Rubert

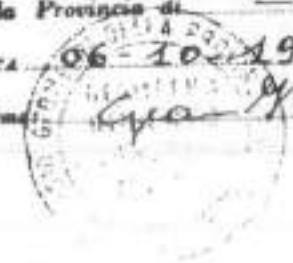

MODULARIO
F. - 19 mod. - 487



MINISTERO DELLE FINANZE
DIREZIONE GENERALE DEL CATASTO E DEI SERVIZI TECNICI ERARIALI

MOD. B (Nuovo Catasto Edilizio Urbano)

Lire
100

NUOVO CATASTO EDILIZIO URBANO

(L. DECRETI-LEGGI 11 APRILE 1980, N. 459)

Planimetria dell'immobile situato nel Comune di TROINA Via PAPA GIOVANNI XXIII N. 21

Ditta [REDACTED] nato a Troina il [REDACTED] - C.F. [REDACTED]

Allegata alla dichiarazione presentata all'Ufficio Tecnico Erariale di ENNA

d. [REDACTED] nato a Troina il [REDACTED] - C.F. [REDACTED]

F. 37/E-Dart. 3186/3

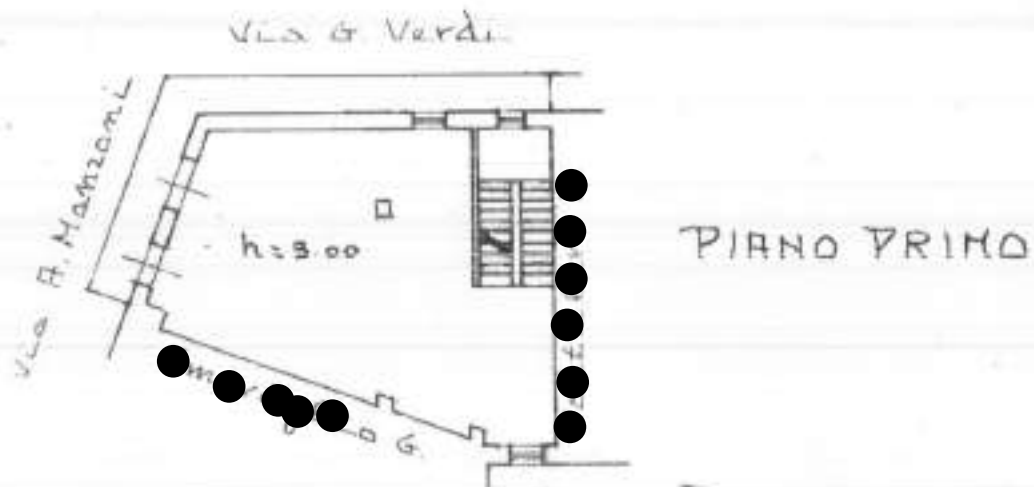

atti - Situazione al 12/09/2017 - Comune di TROENA(L.448) - < Foglio: 37 Particella: 3185 - Subalterno: 37
CIVILI XXIII n. 21 piano: 1;

1:1:1 - 000 (L.448) - 00000

SPAZIO RISERVATO PER LE ANNOTAZIONI D'UFFICIO

DATA 3-10-86
PROT. N° 10696



ORIENTAMENTO



SCALA DI 1:200

Compilata dal Geometra
(Titolo, nome e cognome del tecnico)
Ruberta Francesca
Iscritta all'Albo dei Geometri
della Provincia di ENNA
DATA 06-10-1986
Firma: *Geom. Ruberta*

Agenzia del Territorio
CATASTO FABBRICATI
 Ufficio Provinciale di
 Enna

Dichiarazione protocollo n. EN0128180 del 19/12/2008

Planimetria di u.i.u. in Comune di Troina

Piazza Giovanni XXIII

civ. 21

Identificativi Catastali:

Sesione: E

Foglio: 37

Particella: 3186

Subalterno: 4

Compilata da:

Santoro Francesco

Iscritto all'albo:

Geometri

Prov. Enna

N. 1303

Scheda n. 1

Scala 1:200

PIANO SECONDO

