TRIBUNALE DI LAGONEGRO

SEZIONE EE.II.

Perizia dell'Esperto ex art. 568 c.p.c. Geom. De Luca Fausto, nell'Esecuzione Immobiliare 14/2017 del R.G.E.

promossa da



contro



Allegato n. 10.d

DOCUMENTAZIONE FOTOGRAFICA

(Lotto 4 – Bene n. 7)

Il Tecnico

Geom. Fausto De Luca



Planimetrie Bene n.7

con individuazione delle posizioni di scatto foto

F24

F23

PIANO PRIMO

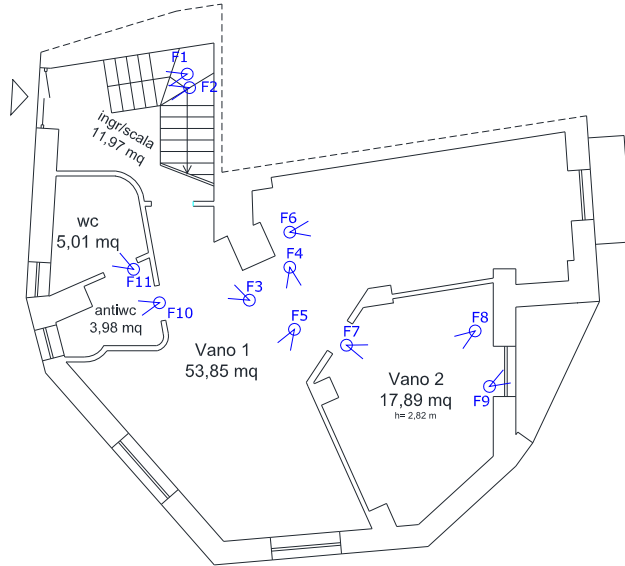

F21

F22

PIANO SECONDO



F21

F22



F24

PIANO TERZO

F23

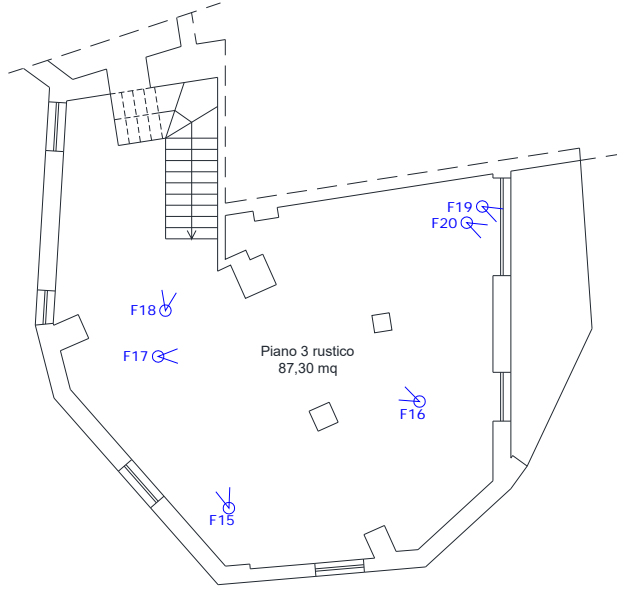

F21

F22

PIANO QUARTO (sottotetto)

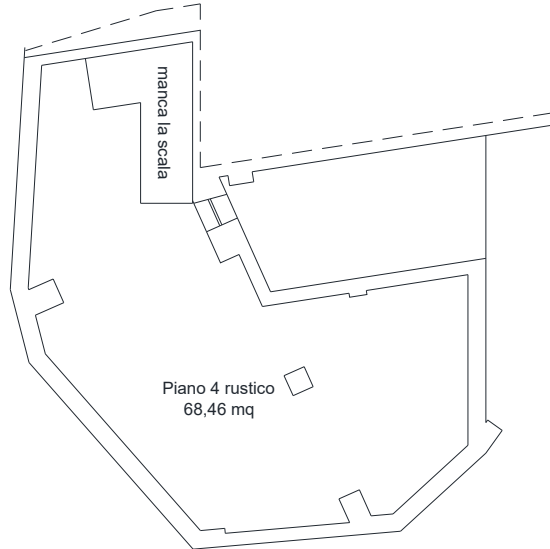

F21

F22



VISTE INTERNE

F1- Bene n.7 (Ingresso)



F2 - Bene n.7 (Scala)



F3 - Bene n.7 (Ingresso piano primo)



F4 - Bene n.7 (Vano 1)



F5 - Bene n.7 (Vano 1)



F6- Bene n.7 (Vano 1)



F7 - Bene n.7 (Vano 2)



F8 - Bene n.7 (Vano 2)



F9 - Bene n.7 (Terrazzo)



F10- Bene n.7 (wc)

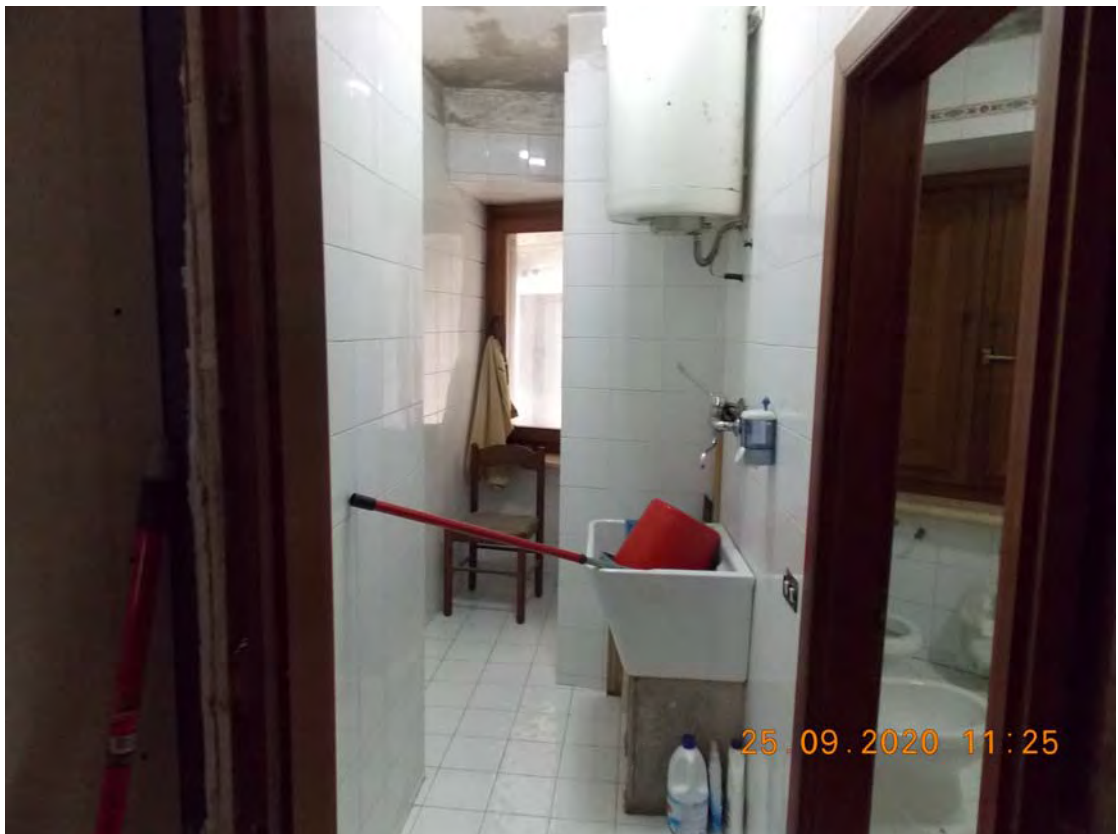

F11- Bene n.7 (wc)



F12- Bene n.7 (piano secondo)



F13- Bene n.7 (piano secondo)



F14- Bene n.7 (scala tra piano secondo e terzo)



F15- Bene n.7 (piano terzo)



F16- Bene n.7 (piano terzo)



F17- Bene n.7 (piano terzo)



F18- Bene n.7 (piano terzo, botolo di accesso al piano quarto sottotetto)



F19 e F20- Bene n.7 (terrazzo)



VISTE ESTERNE

F21 – Bene 7 (vista da Via Roma)



F22– Bene 7 (vista tra Via Roma e Via S.Vincenzo)



F23- Bene 7 (ingresso da Via S.Vincenzo)



F24- Bene 7 (vista da Via S.Vincenzo)

