



**TRIBUNALE DI TORINO**  
**SEZIONE ESECUZIONI IMMOBILIARI**

**Procedura esecutiva n. 490/2025**

# **ALLEGATO D**

## **Planimetria catastale**

Dichiarazione protocollo n. 000319248 del 07/05/2002

**Agenzia del Territorio  
CATASTO FABBRICATI  
Ufficio Provinciale di  
Torino**

Planimetria di u.i.u. in Comune di Torino

Corso Vigevano

civ. 50

Identificativi Catastali:

Sezione:

Foglio: 51

Particella: 790

Subalterno: 2

Compilata da:

Novero Piercarlo

Iscritto all'albo:

Ingegneri

Prov. Torino

N. 4152

Scheda n. 1

Scala 1:200

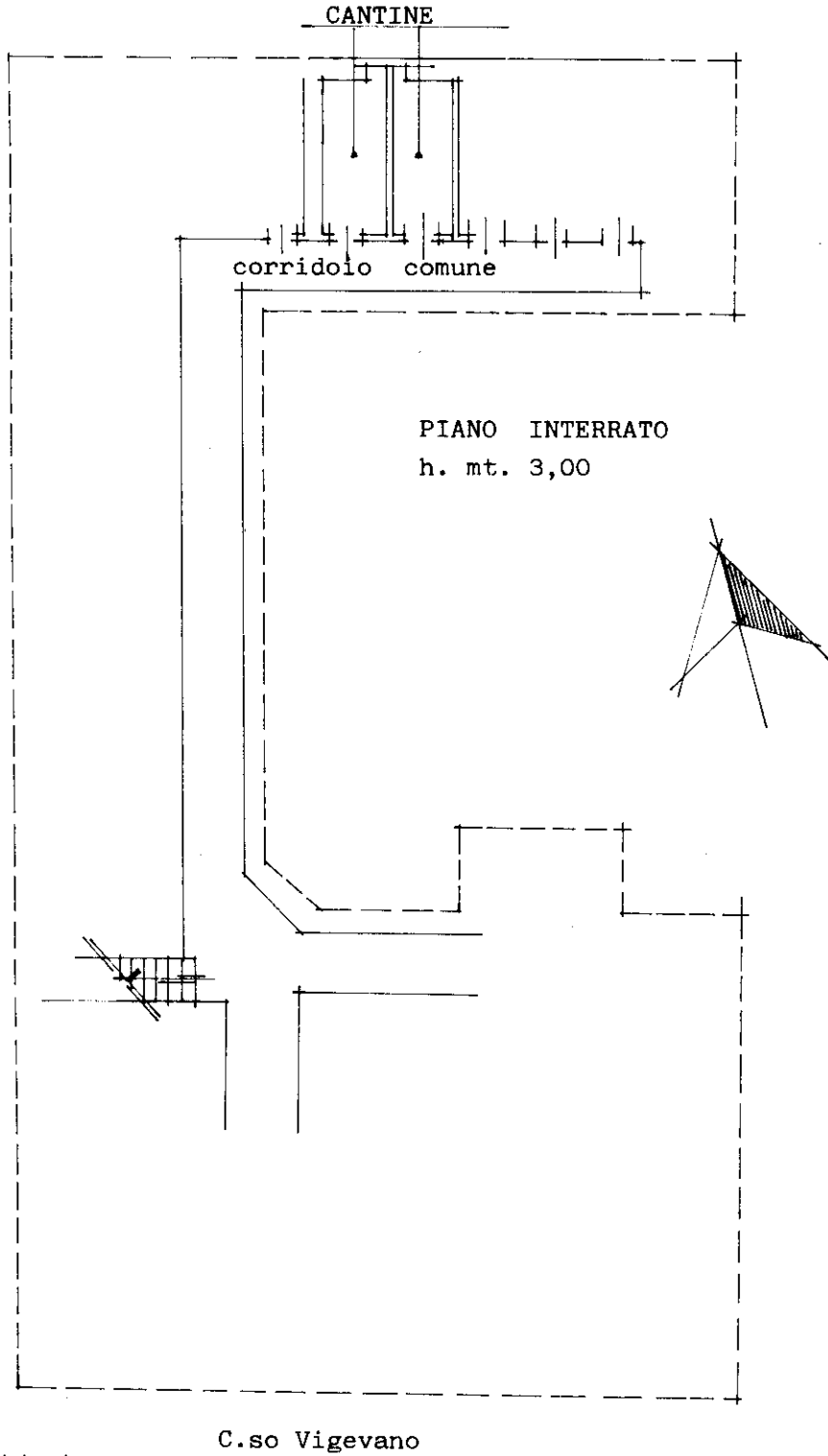

C.so Vigevano

Ultima planimetria in atti

Catasto dei Fabbricati - Situazione al 18/11/2025 - Comune di TORINO(L219) - < Foglio 1150 - Particella 46 - Subalterno 2 >  
CORSO VIGEVANO n. 50 Piano S1-T

**Agenzia del Territorio  
CATASTO FABBRICATI  
Ufficio Provinciale di  
Torino**

Dichiarazione protocollo n. 000319248 del 07/05/2002

Planimetria di u.i.u. in Comune di Torino

Corso Vigevano

civ. 50

Identificativi Catastali:

Sezione:

Foglio: 51

Particella: 790

Subalterno: 2

Compilata da:  
Novero Piercarlo

Iscritto all'albo:  
Ingegneri

Prov. Torino

N. 4152

Scheda n. 2

Scala 1:200

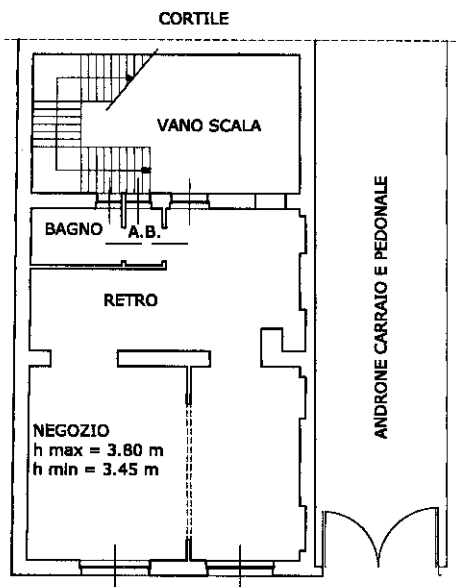

**PIANTA PIANO TERRA**

Catasto dei Fabbricati - Situazione al 18/11/2025 - Comune di TORINO(L219) - < Foglio 1150 - Particella 46 - Subalterno 2 >  
CORSO VIGEVANO n. 50 Piano S1-T