

MODULARIO
F. rig. rend. 497



MINISTERO DELLE FINANZE
DIREZIONE GENERALE DEL CATASTO E DEI SERVIZI TECNICI ERARIALI

MOD. B (Nuovo Catasto Edilizio Urbano)

Lire
150

NUOVO CATASTO EDILIZIO URBANO

(R. DECRETO-LEGGE 13 APRILE 1939, N. 652)

Planimetria dell'immobile situato nel Comune di Nettuno Via s.m.c.

Ditta _____

Allegata alla dichiarazione presentata all'Ufficio Tecnico Erariale di Roma

foglio 32 partic. 45 sub 8
 piano scantinato h 2.90
 Box auto A
 mq. 21.00

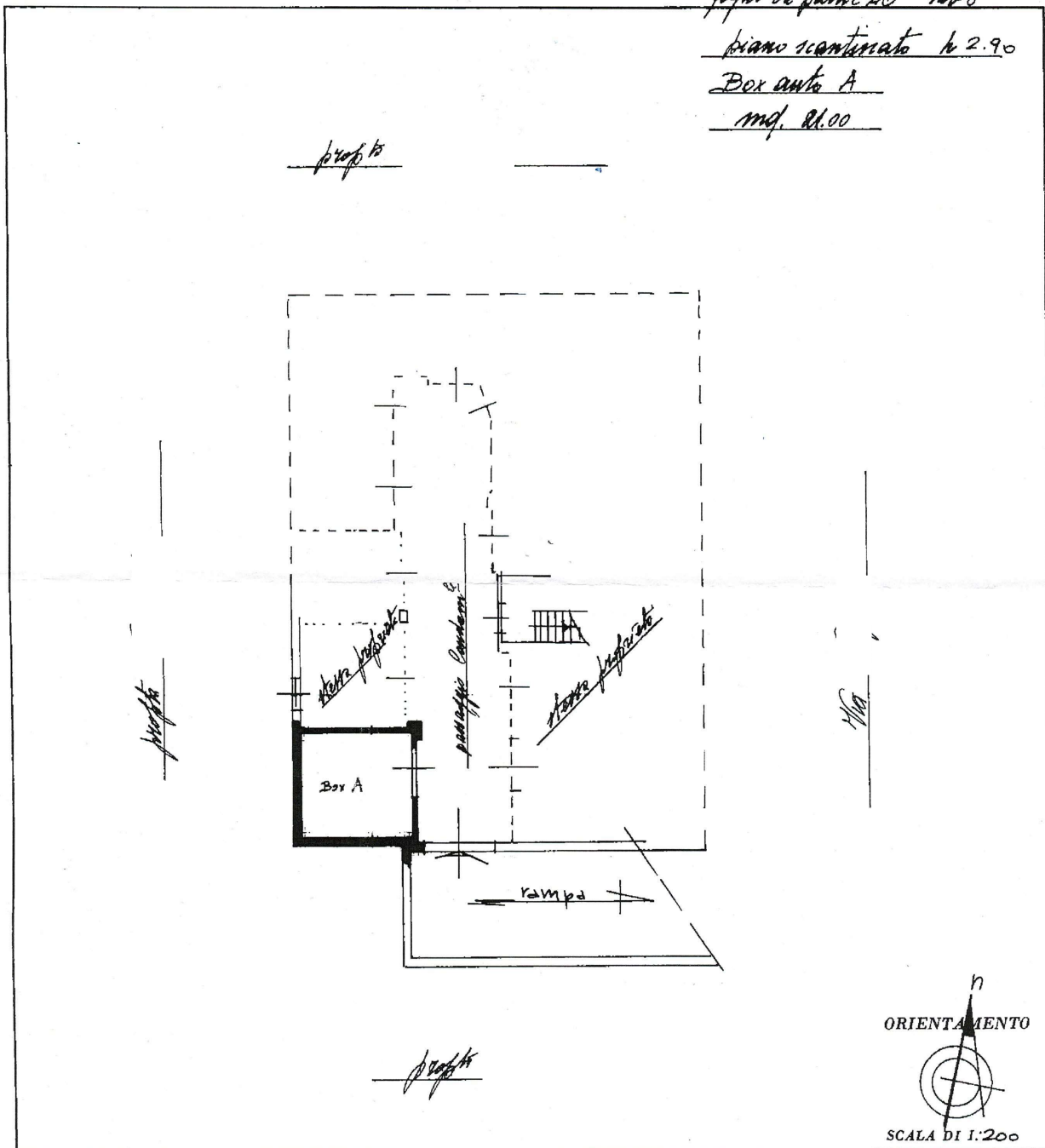

SPAZIO RISERVATO PER LE ANNOTAZIONI D'UFFICIO	
DATA	
PROT. N°	

Compilata dal Geometra

Iscritto all'Albo del geometra

della Provincia di Roma

DATA 10.3.1986

Firma: _____

Data presentazione: 11/03/1986 - Data: 10/03/2016 - n. RM0152951 - Richiedente

Firmato Da: SIMONETTI PIERO Emesso Da: INFOCAMERE QUALIFIED ELECTRONIC SIGNATURE CA Serial#: 2766c4

MODULARIO
F. rig. rend. 487



MINISTERO DELLE FINANZE
DIPARTIMENTO DEL TERRITORIO

CATASTO EDILIZIO URBANO (RDL 13-4-1939, n. 652)

NETTUNO Ripi

MOD. BN (CEI)

LIRE
200

5

Planimetria di u.i.u. in Comune di via civ.

Piano Terra
int. 1-C

prop.

5 MAR 1987 N 00355

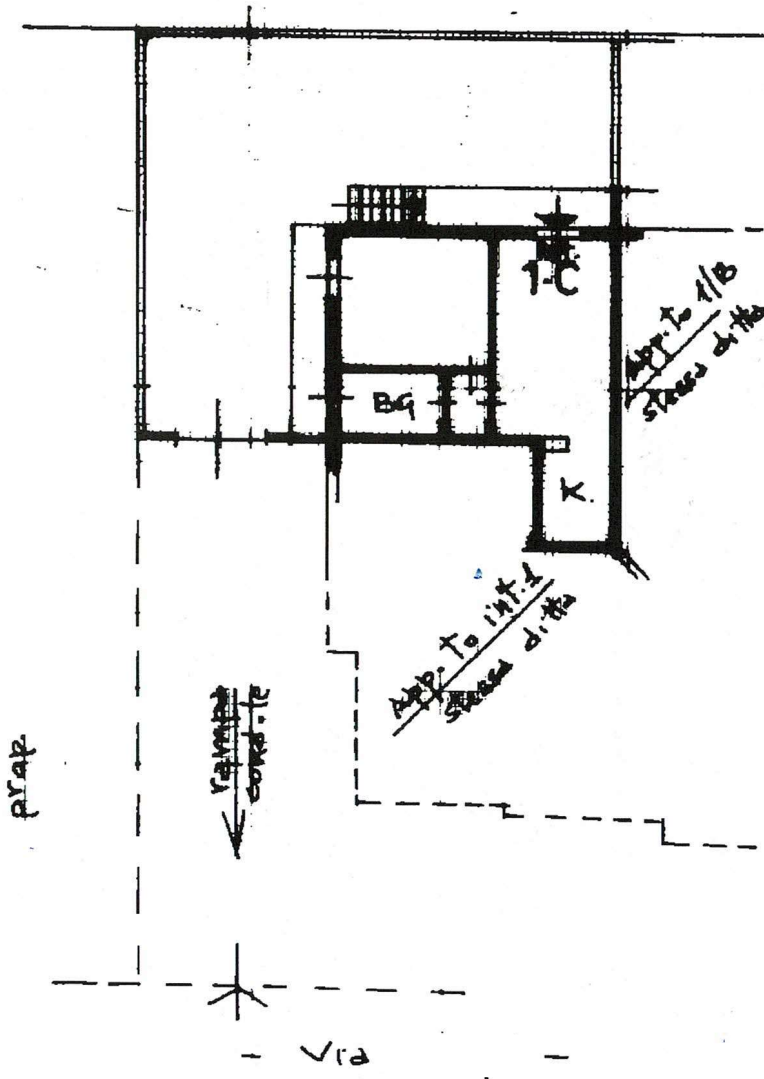

PROL. (MOD. B) n. 36/110
Vulture s/o U.I.U. n. /
IMPORTO L. 10000

ORIENTAMENTO

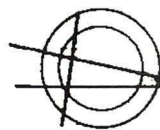

SCALA DI 1:200

Catasto dei Fabbricati - Situazione al 10/03/2016 - Comune di NETTUNO (F880) - < Foglio: 32 Particella: 46 - Subalterno 506 >
VI App. Terr. Catasto Edilizio Urbano - F. 1/100

Dichiarazione di N.C.
Denuncia di variazione

Compilata dal Geometra
(Titolo, cognome e nome)

RISERVATO ALL'UFFICIO

Data presentazione: 15/03/1997 - Data: 10/03/2016 - n. RM0152939 - Richiedente
Tot. schede: 1 - Formato di acq.: A4 (210x297) - Fatt. di scala: 1
n. 46 sub. 1/511
data 8/3/1997 Firma

Firmato Dal: SIMONETTI PIRO Emesso Da: INFOCAMERE QUALIFIED ELECTRONIC SIGNATURE CA Serial#: 2766c4