

**Agenzia del Territorio
CATASTO FABBRICATI
Ufficio Provinciale di
Lecce**

Dichiarazione protocollo n. LE0332422 del 04/08/2011	
Planimetria di u.i.u. in Comune di Melendugno	
Via Tito Schipa	civ. SN
Identificativi Catastali:	Compilata da: [REDACTED]
Sezione:	Iscritto all'albo: Geometri
Foglio: 50	Prov. Lecce
Particella: 1067	N. [REDACTED]
Subalterno: 2	

Scheda n. 1 Scala 1:200

P S1 H:3.00

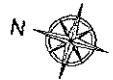
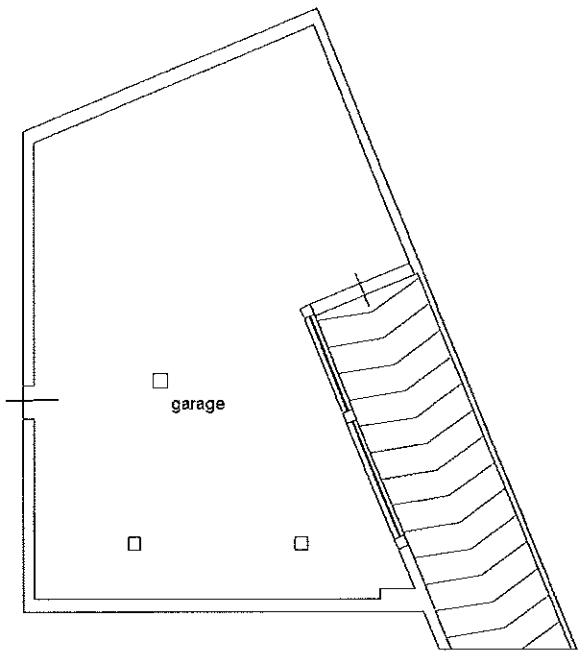

Catasto dei Fabbricati - Situazione al 04/06/2024 - Comune di MELENDUGNO(F101) - < Foglio 50 - Particella 1067 - Subalterno 2 >
VIA TITO SCHIPA n. SN Piano S1

Ultima planimetria in atti