

Agenzia delle Entrate
CATASTO FABBRICATI
Ufficio Provinciale di
Lecce

Dichiarazione protocollo n. LE0107958 del 11/09/2020

Comune di Melendugno

Via Tito Schipa

civ. SNC

Identificativi Catastali:

Sezione:

Foglio: 50

Particella: 1067

Subalterno: 9

Compilata da:

Isritto all'albo:
Geometri

Prov. Lecce

N. [REDACTED]

Planimetria

Scheda n. 1

Scala 1:200

SUB 9

PIANTA PIANO TERRA

H=3,00 mt

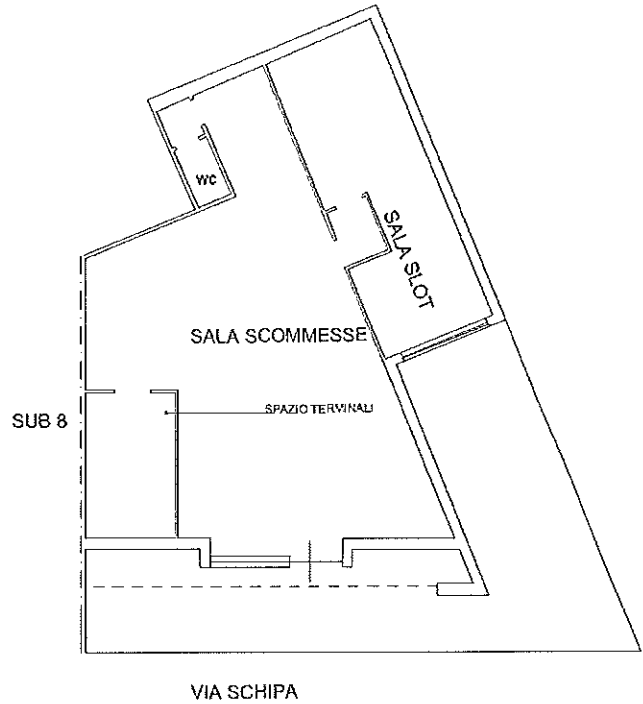

Catasto dei Fabbricati - Situazione al 04/06/2024 - Comune di MELENDUGNO(F101) - < Foglio 50 - Particella 1067 - Subalterno 9 >
VIA TITO SCHIPA n. SNC Piano T

Ultima planimetria in atti