

**Agenzia delle Entrate**  
**CATASTO FABBRICATI**  
Ufficio Provinciale di  
Lecce

Dichiarazione protocollo n. LE0107958 del 11/09/2020

Comune di Melendugno

Via Tito Schipa

civ. SNC

Identificativi Catastali:

Sezione:

Foglio: 50

Particella: 1067

Subalterno: 8

Compilata da:

Isritto all'albo:  
Geometri

Prov. Lecce

N. [REDACTED]

Planimetria

Scheda n. 1

Scala 1:200

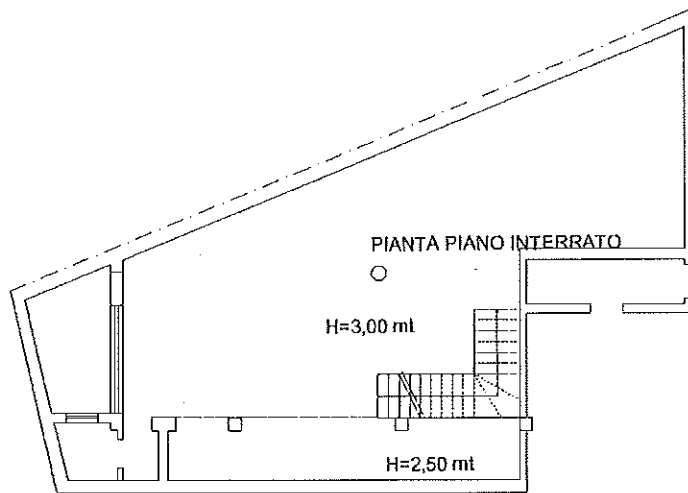
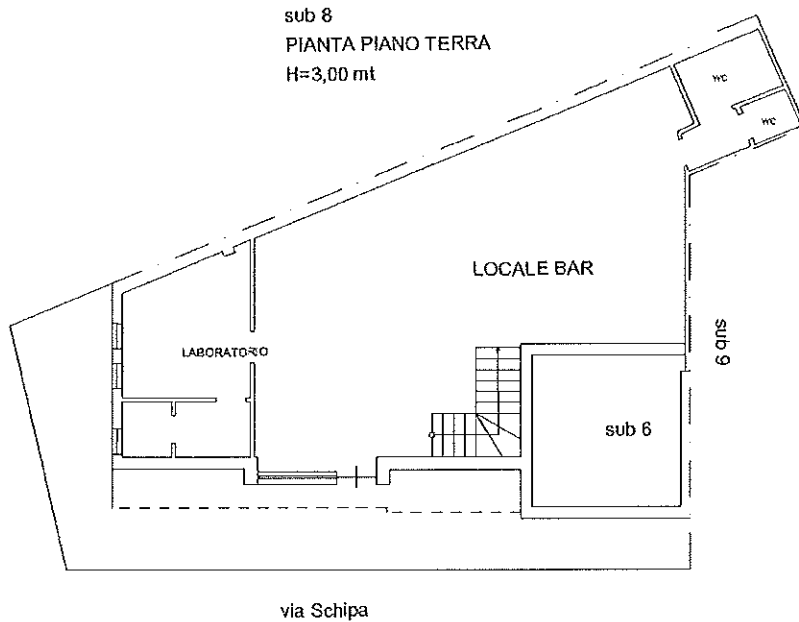

Ultima planimetria in atti