

Agenzia del Territorio  
**CATASTO FABBRICATI**  
Ufficio Provinciale di  
Lecce

Dichiarazione protocollo n. LE0332422 del 04/08/2011

Planimetria di u.i.u. in Comune di Melendugno

Via Tito Schipa

oiv. SN

Identificativi Catastali:

Sezione:

Foglio: 50

Particella: 1067

Subalterno: 5

Compilata da:

Isritto all'albo:  
Geometri

Prov. Lecce

N. [REDACTED]

Scheda n. 1

Scala 1:200

P.1.H:3.00

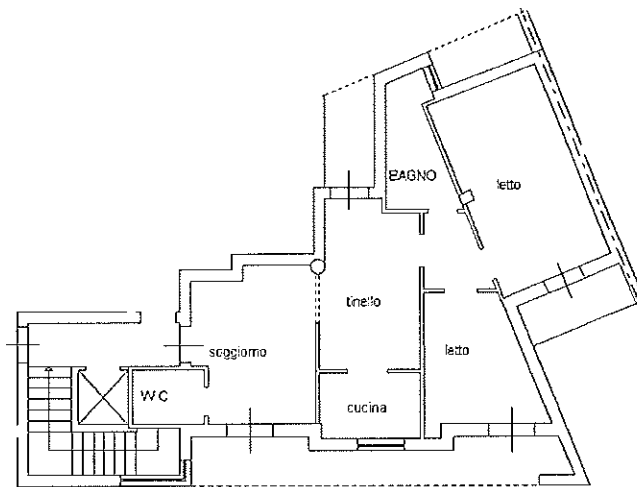

Ultima planimetria in atti