

Agenzia del Territorio  
CATASTO FABBRICATI  
Ufficio Provinciale di  
Rimini

Dichiarazione protocollo n. RN0026585 del 21/03/2005	
Planimetria di u.i.u. in Comune di Poggio Berni	
Via Case Nuove civ. 490/2	
Identificativi Catastali:	Compilata da: Rocchi Verter
Sezione:	Isritto all'albo: Geometri
Foglio: 1	Prov. Rimini
Particella: 29	N. 722
Subalterno: 10	

Scheda n. 1      Scala 1:200

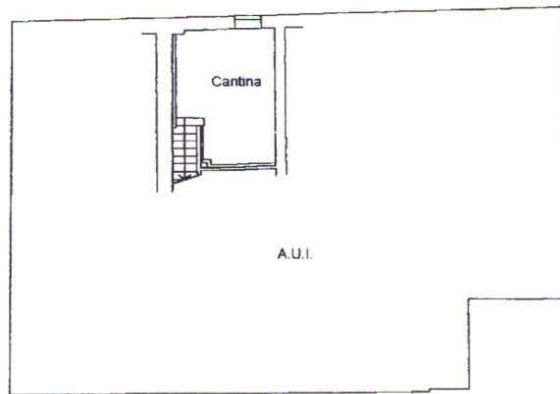

PIANTA PIANO TERRA H 2,14

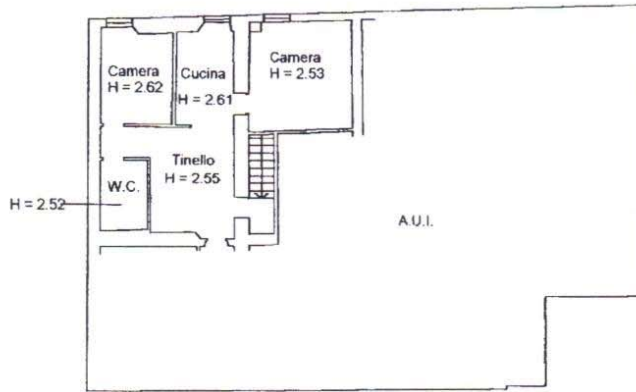

PIANTA PIANO PRIMO



ipam 01

Catasto dei Fabbricati - Situazione al 13/11/2025 - Comune di POGGIO TORRIANA(M324A) - < Foglio 1 - Particella 29 - Subalterno 10 >  
VIA CASE NUOVE n. 490/2 Piano P-I