

Agenzia del Territorio
CATASTO FABBRICATI
Ufficio Provinciale di
Lecce

Dichiarazione protocollo n. LE0332422 del 04/08/2011

Planimetria di u.i.u. in Comune di Melendugno

Via Tito Schipa

civ. SN

Identificativi Catastali:

Sezione:

Foglio: 50

Particella: 1067

Subalterno: 4

Compilata da:

[REDACTED]
Iscritto all'albo:
Geometri

Prov. Lecce

N. [REDACTED]

Scheda n. 1

Scala 1:200

P.1.
h. 3.00

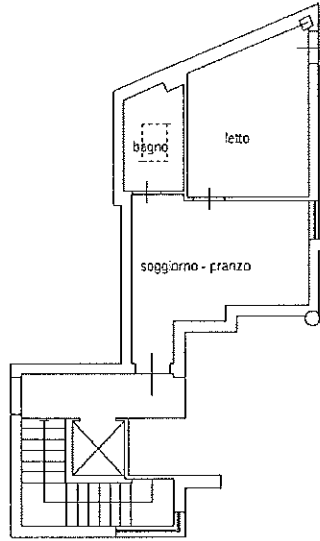

Ultima planimetria in atti