

**Agenzia del Territorio
CATASTO FABBRICATI
Ufficio Provinciale di
Caserta**

Dichiarazione protocollo n. CE0539694 del 16/11/2010

Planimetria di u.i.u. in Comune di **San Felice A Cancellò**

Via Ferrovia

civ. **SNC**

Identificativi Catastali:

Sezione:

Foglio: **18**

Particella: **5711**

Subalterno: **13**

Compilata da:
Guida Vincenzo

Iscritto all'albo:
Geometri

Prov. **Caserta**

N. **2902**

Scheda n. **1**

Scala 1: **200**

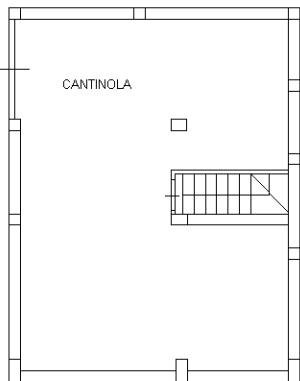

PIANO CANTINATO HM.=2.75

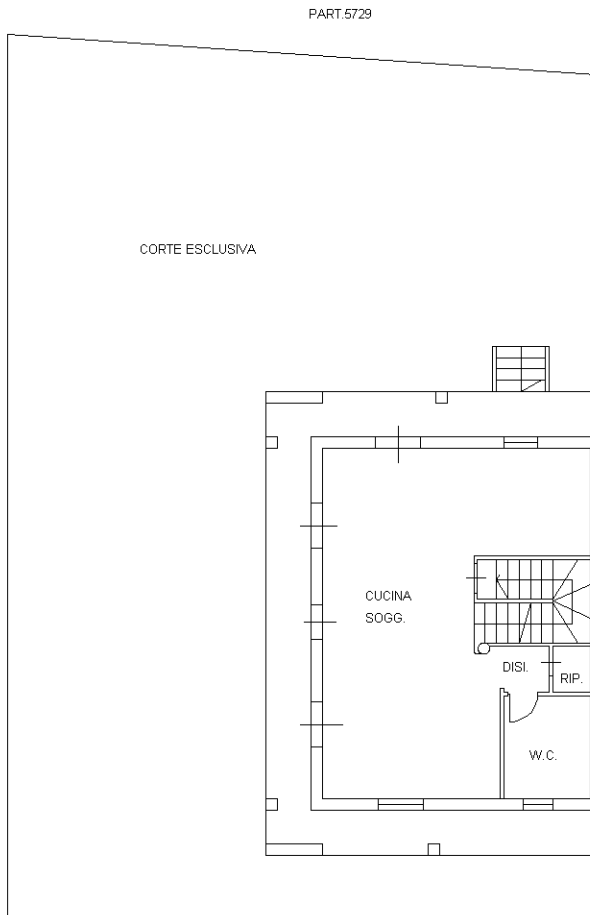

SUB 19
PIANO TERRA HM.=2.75

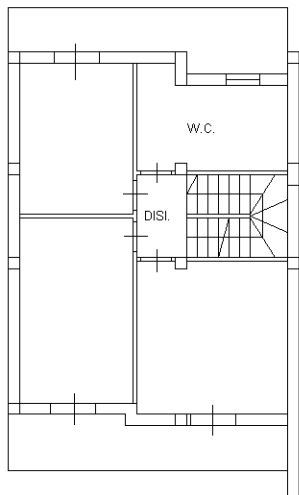

PIANO PRIMO HM.=2.75

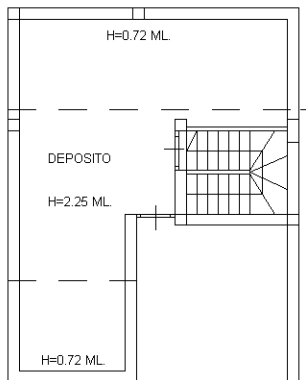

PIANO SECONDO HM.=1.48

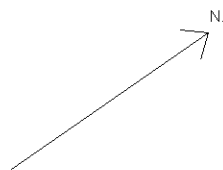

Catasto dei Fabbricati - Situazione al 18/10/2025 - Comune di SAN FELICE A CANCELLO(H834) - < Foglio 18 - Particella 5711 - Subalterno 13 >
VIA FERROVIA n. SNC Piano SI-T - 1-2

Ultima planimetria in atti

Immobile sito in San Felice a Canello, parco Florida, via Stazione n. 13

Pianta piano rialzato

DATI CATASTALI:
SAN FELICE A CANCELLO
F. 18, P.LLA 5711, SUB 13

Superficie netta utile: mq. 57,10
Superficie lorda: mq. 68,00
Superficie balcone: mq. 24,80
Superficie giardino: mq. 226,00

Bene p.lla 5729 in ditta V.G.M. Costruzioni s.r.l.

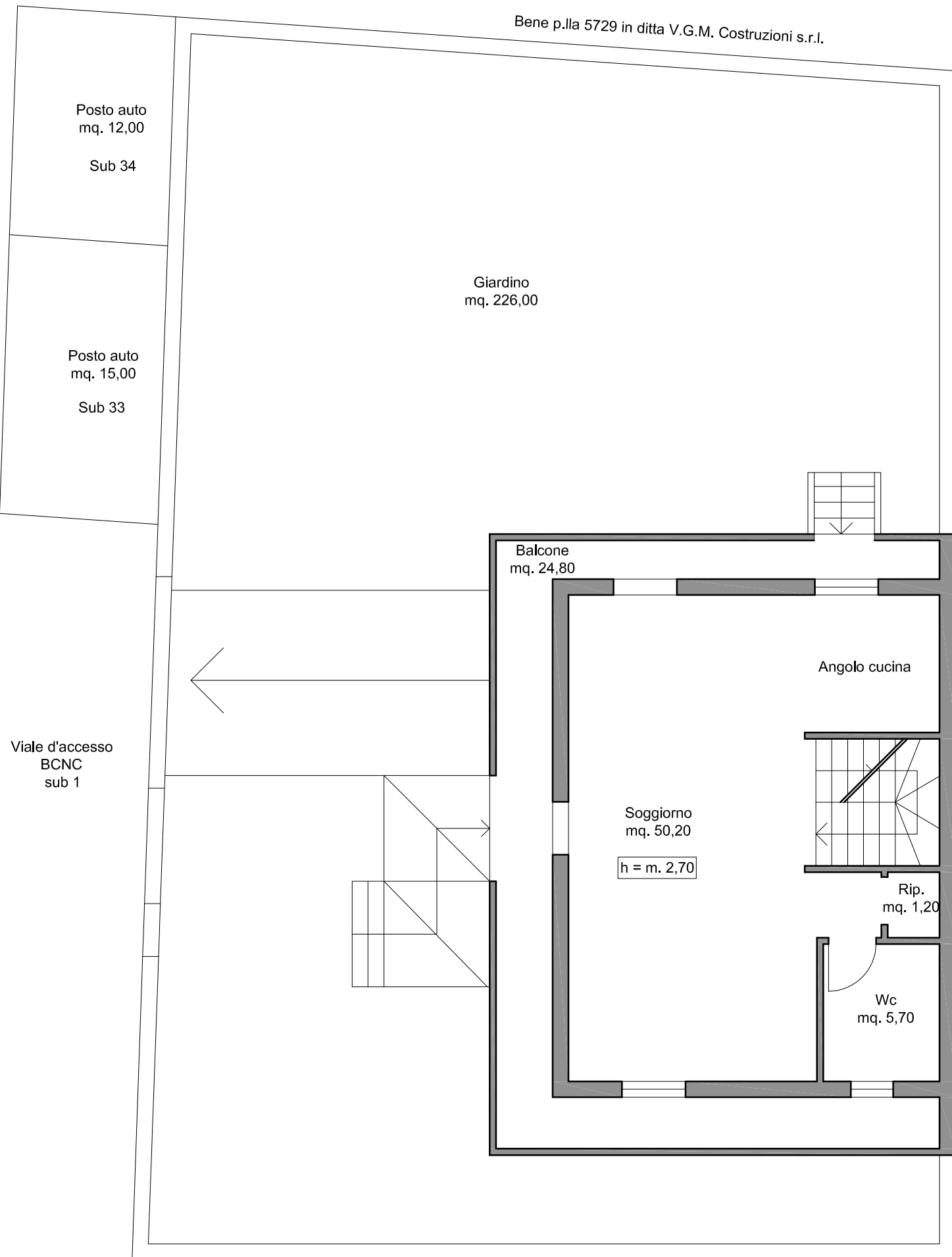

Bene sub 14 in ditta Corcione Vincenza

Viale d'accesso
BCNC
sub 1

Scala 1:100

Bene sub 19 in ditta Carfora Vincenzo

arch. marialuisa delle femine

Immobile sito in San Felice a Canello, parco Florida, via Stazione n. 13

Pianta piano seminterrato

DATI CATASTALI:
SAN FELICE A CANCELLO
F. 18, P.LLA 5711, SUB 13

Superficie netta utile: mq. 56,90
Superficie lorda: mq. 69,00

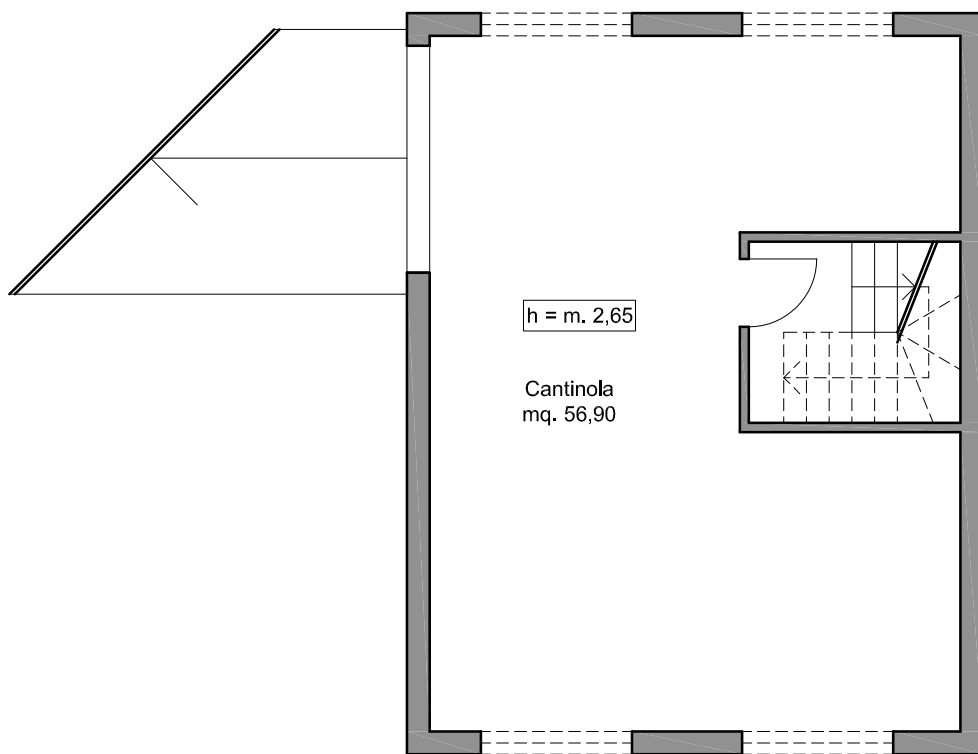
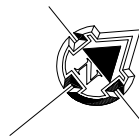

Scala 1:100

arch. marialuisa delle femine

Immobile sito in San Felice a Canello, parco Florida, via Stazione n. 13

Pianta primo piano

DATI CATASTALI:
SAN FELICE A CANCELLO
F. 18, P.LLA 5711, SUB 13

Superficie netta utile: mq. 53,25
Superficie lorda: mq. 64,50
Superficie balconi: mq. 18,15

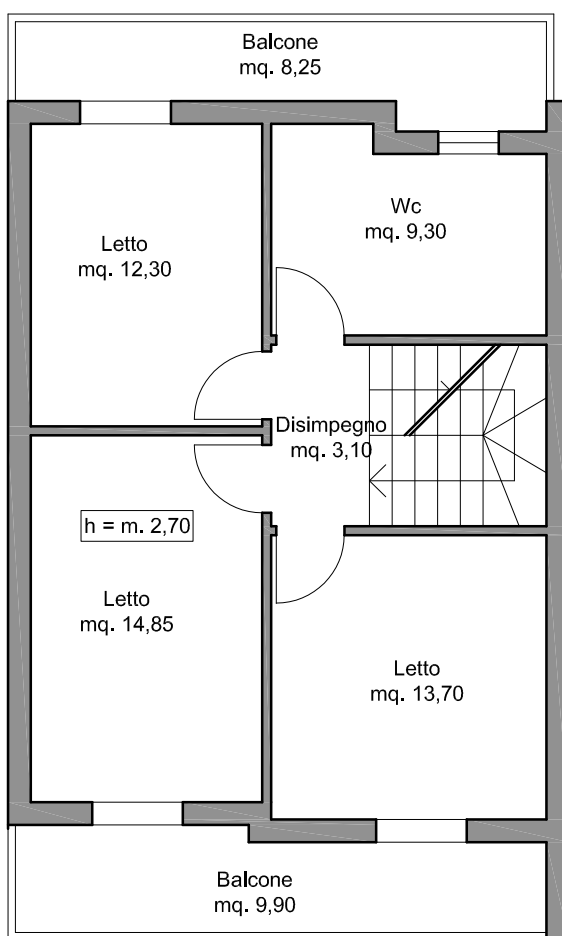
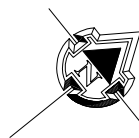

Immobile sito in San Felice a Canello, parco Florida, via Stazione n. 13

Pianta secondo piano

DATI CATASTALI:
SAN FELICE A CANCELLO
F. 18, P.LLA 5711, SUB 13

Superficie netta utile: mq. 23,60
Superficie lorda: mq. 46,00
Superficie terrazzo: mq. 9,25

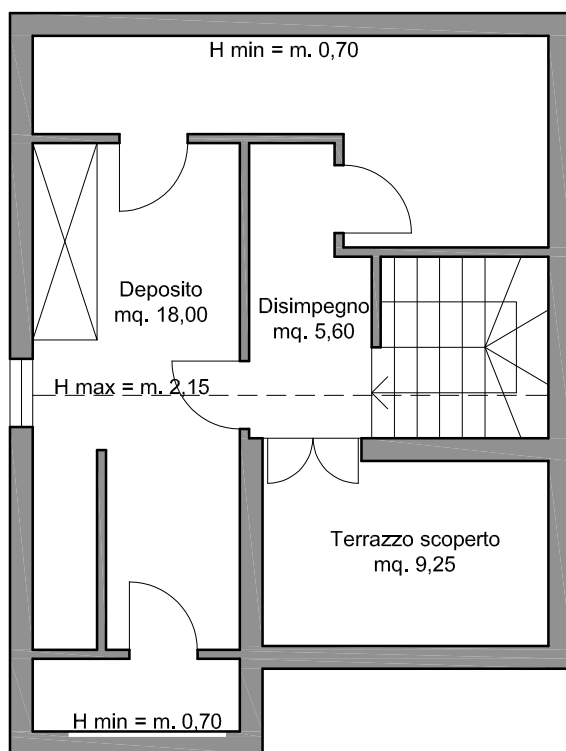
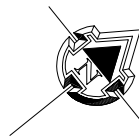

Scala 1:100

arch. marialuisa delle femine