

TRIBUNALE DI TERMINI IMERESE
SEZIONE CIVILE – ESECUZIONI IMMOBILIARI
Giudice Dott. Daniele Gallucci - R.Es. n. 2/2015 promossa da
Unicredit s.p.a. VS Soggetto A + 1
C.T.U. Arch. Sabrina Zora
Allegato A - Documentazione Fotografica Lotto 1



Foto n. 1 - Prospetto nord-est (Corpo A)



Foto n. 2 - Ingresso zona selezione - confezionamento uova (Corpo A)

TRIBUNALE DI TERMINI IMERESE
SEZIONE CIVILE – ESECUZIONI IMMOBILIARI
Giudice Dott. Daniele Gallucci - R.Es. n. 2/2015 promossa da
Unicredit s.p.a. VS Soggetto A + 1
C.T.U. Arch. Sabrina Zora
Allegato A - Documentazione Fotografica Lotto 1



Foton. 3-Prospettionord-est(Corpo A)



Foto n. 4 - Prospetto nord-est (Corpo A)

Foto n. 5 - Prospetto nord-est (Corpo A)

Foto n. 6 - Prospetto nord-est (Corpo A)

TRIBUNALE DI TERMINI IMERESE
SEZIONE CIVILE – ESECUZIONI IMMOBILIARI
Giudice Dott. Daniele Gallucci - R.Es. n. 2/2015 promossa da
Unicredit s.p.a. VS Soggetto A + 1
C.T.U. Arch. Sabrina Zora
Allegato A - Documentazione Fotografica Lotto 1



Foto n. 7 - Prospetto nord-est (Corpo A)



Foto n. 8 - Cortile (Corpo A)

TRIBUNALE DI TERMINI IMERESE
SEZIONE CIVILE – ESECUZIONI IMMOBILIARI
Giudice Dott. Daniele Gallucci - R.Es. n. 2/2015 promossa da
Unicredit s.p.a. VS Soggetto A + 1
C.T.U. Arch. Sabrina Zora
Allegato A - Documentazione Fotografica Lotto 1



Foto n. 9 - Cortile (Corpo A)



Foto n. 10 - Cortile (Corpo A)

TRIBUNALE DI TERMINI IMERESE
SEZIONE CIVILE – ESECUZIONI IMMOBILIARI
Giudice Dott. Daniele Gallucci - R.Es. n. 2/2015 promossa da
Unicredit s.p.a. VS Soggetto A + 1
C.T.U. Arch. Sabrina Zora
Allegato A - Documentazione Fotografica Lotto 1



Foto n. 11 - Porticato (Corpo A)

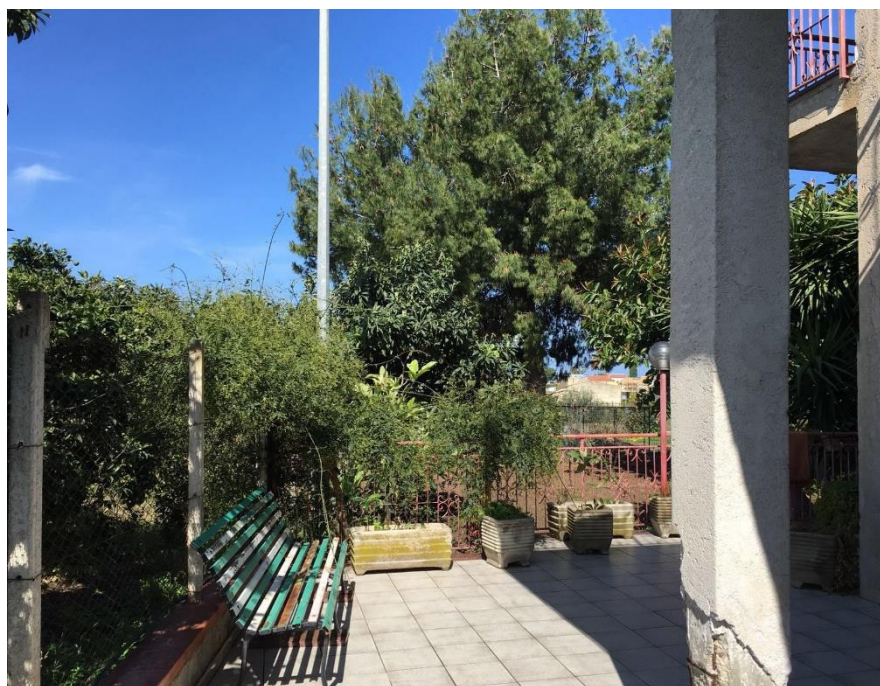

Foto n. 12 - Prospetto sud-ovest (Corpo A)

TRIBUNALE DI TERMINI IMERESE
SEZIONE CIVILE – ESECUZIONI IMMOBILIARI
Giudice Dott. Daniele Gallucci - R.Es. n. 2/2015 promossa da
Unicredit s.p.a. VS Soggetto A + 1
C.T.U. Arch. Sabrina Zora
Allegato A - Documentazione Fotografica Lotto 1



Foto n. 13 - (Corpo A)



Foto n. 14 - Lato sud-est (Corpo A)



TRIBUNALE DI TERMINI IMERESE
SEZIONE CIVILE – ESECUZIONI IMMOBILIARI
Giudice Dott. Daniele Gallucci - R.Es. n. 2/2015 promossa da
Unicredit s.p.a. VS Soggetto A + 1
C.T.U. Arch. Sabrina Zora
Allegato A - Documentazione Fotografica Lotto 1



Foto n. 15 - Ingresso (Corpo A Abitazione - piano terra)



Foto n. 16 - Vano 1 (Corpo A Abitazione - piano terra)

Foto n. 17 - Cucina (Corpo A Abitazione - piano terra)

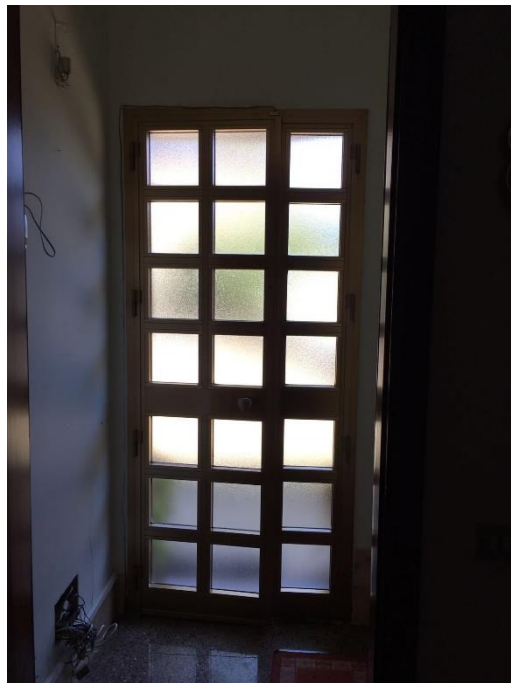
Foto n. 18 - Cucina (Corpo A Abitazione - piano terra)

TRIBUNALE DI TERMINI IMERESE
SEZIONE CIVILE – ESECUZIONI IMMOBILIARI
Giudice Dott. Daniele Gallucci - R.Es. n. 2/2015 promossa da
Unicredit s.p.a. VS Soggetto A + 1
C.T.U. Arch. Sabrina Zora
Allegato A - Documentazione Fotografica Lotto 1



Foto n. 19 - Cucina (Corpo A Abitazione - piano terra)



Foto n. 20 - Cucina (Corpo A Abitazione - piano terra)

TRIBUNALE DI TERMINI IMERESE
SEZIONE CIVILE – ESECUZIONI IMMOBILIARI
Giudice Dott. Daniele Gallucci - R.Es. n. 2/2015 promossa da
Unicredit s.p.a. VS Soggetto A + 1
C.T.U. Arch. Sabrina Zora
Allegato A - Documentazione Fotografica Lotto 1



Foto n. 21 - Disimpegno 1 (Corpo A Abitazione - piano terra)



Foto n. 22 - Bagno 1 (Corpo A Abitazione - piano terra)

TRIBUNALE DI TERMINI IMERESE
SEZIONE CIVILE – ESECUZIONI IMMOBILIARI
Giudice Dott. Daniele Gallucci - R.Es. n. 2/2015 promossa da
Unicredit s.p.a. VS Soggetto A + 1
C.T.U. Arch. Sabrina Zora
Allegato A - Documentazione Fotografica Lotto 1



Foto n. 23 - Vano scala (Corpo A Abitazione - piano terra)



Foto n. 24 - Vano scala (Corpo A Abitazione - piano primo)

Foto n. 26 - Vano 4 (Corpo A Abitazione - piano primo)

TRIBUNALE DI TERMINI IMERESE
SEZIONE CIVILE – ESECUZIONI IMMOBILIARI
Giudice Dott. Daniele Gallucci - R.Es. n. 2/2015 promossa da
Unicredit s.p.a. VS Soggetto A + 1
C.T.U. Arch. Sabrina Zora
Allegato A - Documentazione Fotografica Lotto 1



Foton.27- Vano4(Corpo A Abitazione -piano primo)



Foton.28- Vano4(Corpo A Abitazione -piano primo)



TRIBUNALE DI TERMINI IMERESE
SEZIONE CIVILE – ESECUZIONI IMMOBILIARI
Giudice Dott. Daniele Gallucci - R.Es. n. 2/2015 promossa da
Unicredit s.p.a. VS Soggetto A + 1
C.T.U. Arch. Sabrina Zora
Allegato A - Documentazione Fotografica Lotto 1



Foton.29- Vano4(Corpo A Abitazione -piano primo)



Foton.30- Vano5(Corpo A Abitazione -piano primo)

TRIBUNALE DI TERMINI IMERESE
SEZIONE CIVILE – ESECUZIONI IMMOBILIARI
Giudice Dott. Daniele Gallucci - R.Es. n. 2/2015 promossa da
Unicredit s.p.a. VS Soggetto A + 1
C.T.U. Arch. Sabrina Zora
Allegato A - Documentazione Fotografica Lotto 1



Foton.31-Vano5(Corpo A Abitazione-piano primo)

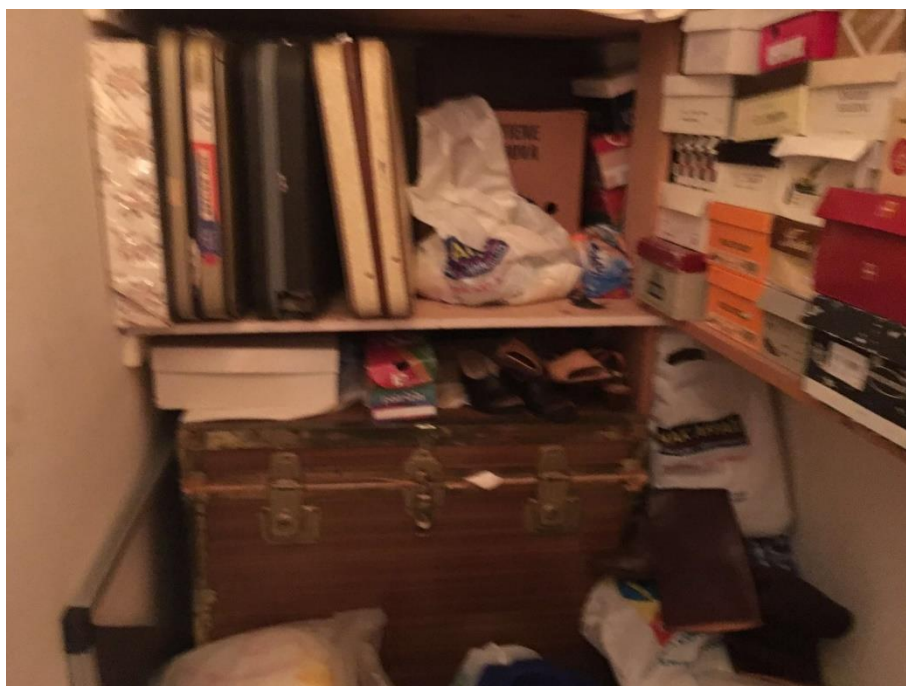

Foton.32-Vano7(Corpo A Abitazione-piano primo)



TRIBUNALE DI TERMINI IMERESE
SEZIONE CIVILE – ESECUZIONI IMMOBILIARI
Giudice Dott. Daniele Gallucci - R.Es. n. 2/2015 promossa da
Unicredit s.p.a. VS Soggetto A + 1
C.T.U. Arch. Sabrina Zora
Allegato A - Documentazione Fotografica Lotto 1



Foton.33-Vano7(Corpo A Abitazione -piano primo)



Foton.34-Vano8(Corpo A Abitazione -piano primo)

TRIBUNALE DI TERMINI IMERESE
SEZIONE CIVILE – ESECUZIONI IMMOBILIARI
Giudice Dott. Daniele Gallucci - R.Es. n. 2/2015 promossa da
Unicredit s.p.a. VS Soggetto A + 1
C.T.U. Arch. Sabrina Zora
Allegato A - Documentazione Fotografica Lotto 1



Foton.35-Vano8(Corpo A Abitazione-piano primo)



Foto n. 36-Bagno 2 (Corpo A Abitazione - piano primo)

TRIBUNALE DI TERMINI IMERESE
SEZIONE CIVILE – ESECUZIONI IMMOBILIARI
Giudice Dott. Daniele Gallucci - R.Es. n. 2/2015 promossa da
Unicredit s.p.a. VS Soggetto A + 1
C.T.U. Arch. Sabrina Zora
Allegato A - Documentazione Fotografica Lotto 1



Foto n. 37 - Bagno 2 (Corpo A Abitazione - piano primo)

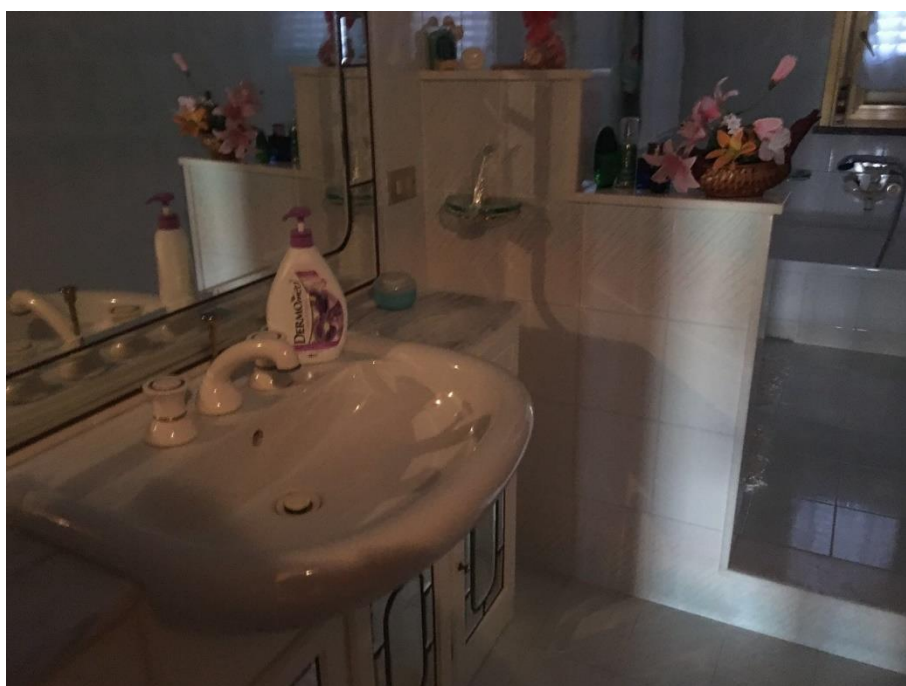

Foto n. 38 - Bagno 3 (Corpo A Abitazione - piano primo)

TRIBUNALE DI TERMINI IMERESE
SEZIONE CIVILE – ESECUZIONI IMMOBILIARI
Giudice Dott. Daniele Gallucci - R.Es. n. 2/2015 promossa da
Unicredit s.p.a. VS Soggetto A + 1
C.T.U. Arch. Sabrina Zora
Allegato A - Documentazione Fotografica Lotto 1



Foto n. 39 - Bagno 3 (Corpo A Abitazione - piano primo)

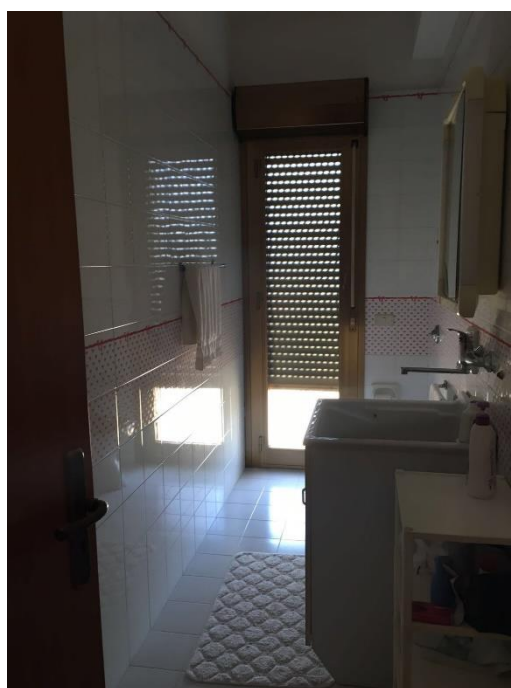

Foto n. 40 - Vano 6 (Corpo A Abitazione - piano primo)

TRIBUNALE DI TERMINI IMERESE
SEZIONE CIVILE – ESECUZIONI IMMOBILIARI
Giudice Dott. Daniele Gallucci - R.Es. n. 2/2015 promossa da
Unicredit s.p.a. VS Soggetto A + 1
C.T.U. Arch. Sabrina Zora
Allegato A - Documentazione Fotografica Lotto 1



Foto n. 41 - Vano 6 (Corpo A Abitazione - piano primo)



Foto n. 42 - Balcone lato sud-ovest (Corpo A Abitazione - piano primo)

TRIBUNALE DI TERMINI IMERESE
SEZIONE CIVILE – ESECUZIONI IMMOBILIARI
Giudice Dott. Daniele Gallucci - R.Es. n. 2/2015 promossa da
Unicredit s.p.a. VS Soggetto A + 1
C.T.U. Arch. Sabrina Zora
Allegato A - Documentazione Fotografica Lotto 1



Foto n. 43 - Balcone lato sud-ovest (Corpo A Abitazione - piano primo)



Foto n. 44 - Balcone lato sud-ovest (Corpo A Abitazione - piano primo)

TRIBUNALE DI TERMINI IMERESE
SEZIONE CIVILE – ESECUZIONI IMMOBILIARI
Giudice Dott. Daniele Gallucci - R.Es. n. 2/2015 promossa da
Unicredit s.p.a. VS Soggetto A + 1
C.T.U. Arch. Sabrina Zora
Allegato A - Documentazione Fotografica Lotto 1



Foto n. 45 - Balcone lato sud-ovest (Corpo A Abitazione - piano primo)



Foto n. 46 - Zona confezionamento Vano 3 (Corpo A cat. D/7 - piano terra)

TRIBUNALE DI TERMINI IMERESE
SEZIONE CIVILE – ESECUZIONI IMMOBILIARI
Giudice Dott. Daniele Gallucci - R.Es. n. 2/2015 promossa da
Unicredit s.p.a. VS Soggetto A + 1
C.T.U. Arch. Sabrina Zora
Allegato A - Documentazione Fotografica Lotto 1



Foto n. 47 - Zona confezionamento Ufficio (Corpo A cat. D/7 - piano terra)



Foto n. 48 - Zona confezionamento Vano 2 (Corpo A cat. D/7 - piano terra)

TRIBUNALE DI TERMINI IMERESE
SEZIONE CIVILE – ESECUZIONI IMMOBILIARI
Giudice Dott. Daniele Gallucci - R.Es. n. 2/2015 promossa da
Unicredit s.p.a. VS Soggetto A + 1
C.T.U. Arch. Sabrina Zora
Allegato A - Documentazione Fotografica Lotto 1

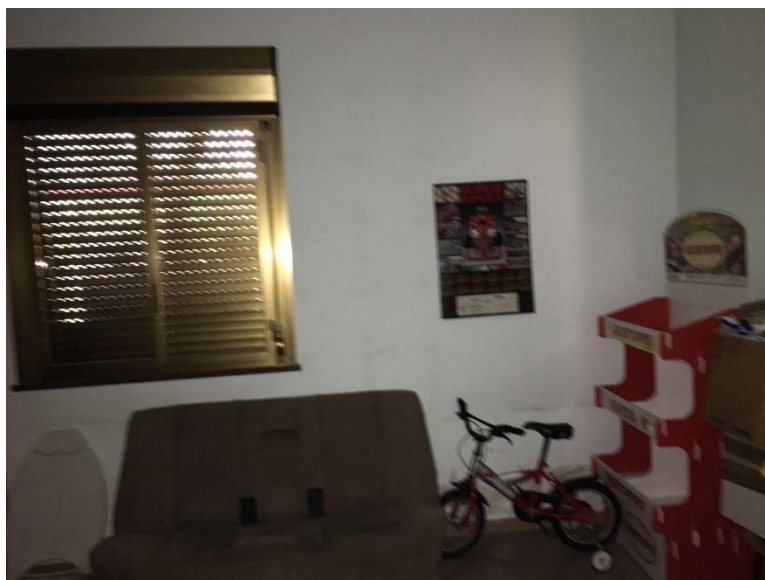

Foto n. 49 - Zona confezionamento Vano 2 (Corpo A cat. D/7 - piano terra)



Foto n. 50 - Zona confezionamento Vano 3 (Corpo A cat. D/7 - piano terra)

TRIBUNALE DI TERMINI IMERESE
SEZIONE CIVILE – ESECUZIONI IMMOBILIARI
Giudice Dott. Daniele Gallucci - R.Es. n. 2/2015 promossa da
Unicredit s.p.a. VS Soggetto A + 1
C.T.U. Arch. Sabrina Zora
Allegato A - Documentazione Fotografica Lotto 1



Foton.51 - Locale caldaia (Corpo A cat.D/7 - piano terra)



Foton.52 - Locale caldaia (Corpo A cat.D/7 - piano terra)

TRIBUNALE DI TERMINI IMERESE
SEZIONE CIVILE – ESECUZIONI IMMOBILIARI
Giudice Dott. Daniele Gallucci - R.Es. n. 2/2015 promossa da
Unicredit s.p.a. VS Soggetto A + 1
C.T.U. Arch. Sabrina Zora
Allegato A - Documentazione Fotografica Lotto 1



Foto n. 53 - Locale caldaia (Corpo A cat. D/7 - piano terra)



Foto n. 54 - Bagno del personale (Corpo A cat. D/7 - piano terra)

TRIBUNALE DI TERMINI IMERESE
SEZIONE CIVILE – ESECUZIONI IMMOBILIARI
Giudice Dott. Daniele Gallucci - R.Es. n. 2/2015 promossa da
Unicredit s.p.a. VS Soggetto A + 1
C.T.U. Arch. Sabrina Zora
Allegato A - Documentazione Fotografica Lotto 1



Foto n. 55 -Bagno del personale (Corpo A cat. D/7 - piano terra)



Foto n. 56 -Bagno del personale (Corpo A cat. D/7 - piano terra)

TRIBUNALE DI TERMINI IMERESE
SEZIONE CIVILE – ESECUZIONI IMMOBILIARI
Giudice Dott. Daniele Gallucci - R.Es. n. 2/2015 promossa da
Unicredit s.p.a. VS Soggetto A + 1
C.T.U. Arch. Sabrina Zora
Allegato A - Documentazione Fotografica Lotto 1



Foto n. 57 -Bagno del personale (Corpo A cat. D/7 - piano terra)



Foton.58-Sottoscala corpo A1 (Corpo A cat. D/7 - piano terra)

TRIBUNALE DI TERMINI IMERESE
SEZIONE CIVILE – ESECUZIONI IMMOBILIARI
Giudice Dott. Daniele Gallucci - R.Es. n. 2/2015 promossa da
Unicredit s.p.a. VS Soggetto A + 1
C.T.U. Arch. Sabrina Zora
Allegato A - Documentazione Fotografica Lotto 1

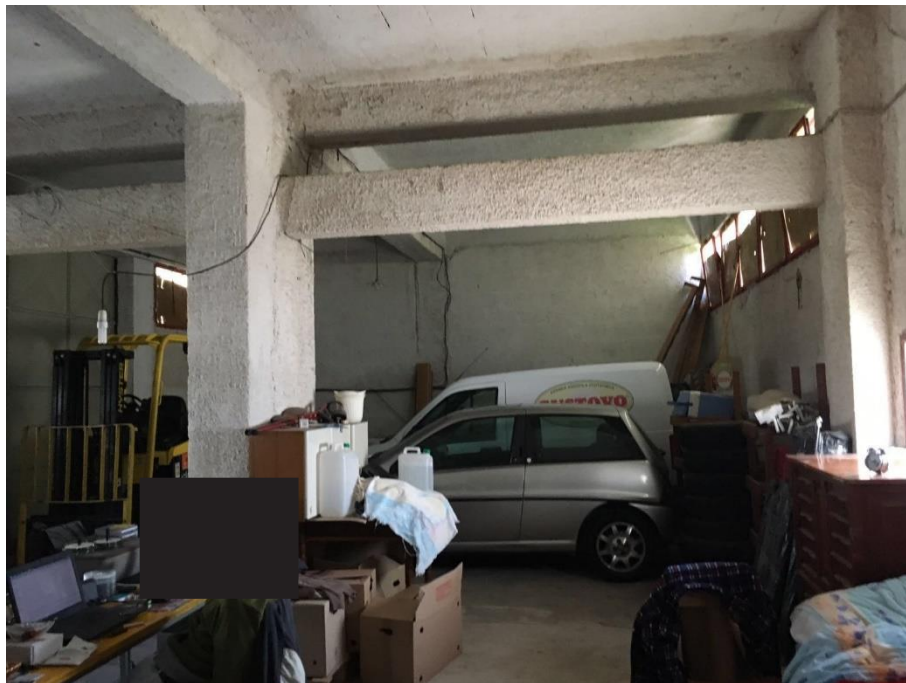

Foton.59- Magazzino 1 (Corpo A cat. D/7- piano terra)

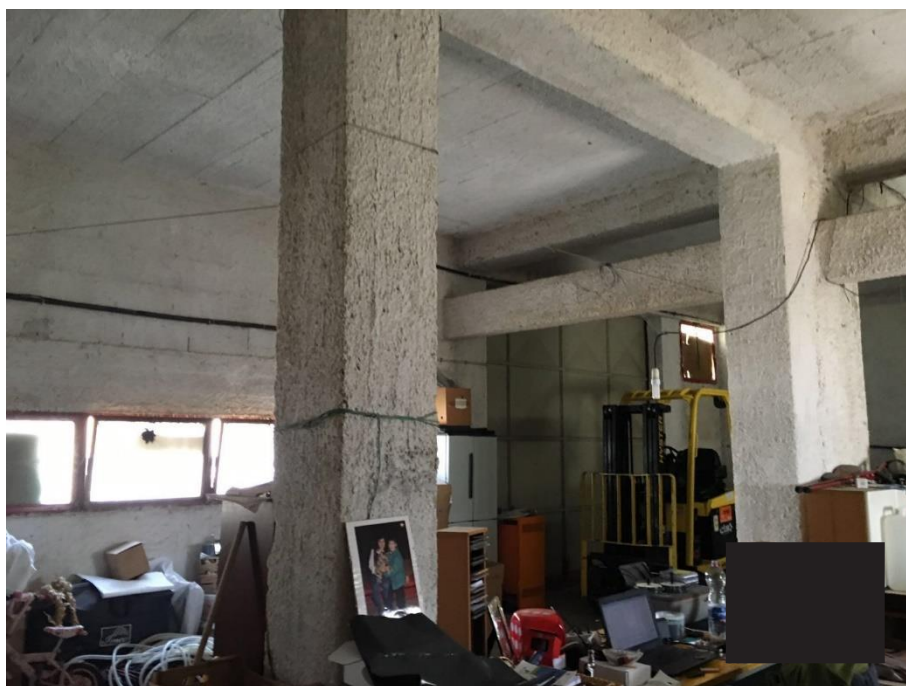

Foton.60- Magazzino 1 (Corpo A cat. D/7- piano terra)

Foton. 61 - Magazzino 2 (Corpo A cat. D/7 - piano terra)

Foton. 62 - Magazzino 2 (Corpo A cat. D/7 - piano terra)

TRIBUNALE DI TERMINI IMERESE
SEZIONE CIVILE – ESECUZIONI IMMOBILIARI
Giudice Dott. Daniele Gallucci - R.Es. n. 2/2015 promossa da
Unicredit s.p.a. VS Soggetto A + 1
C.T.U. Arch. Sabrina Zora
Allegato A - Documentazione Fotografica Lotto 1



Foton.63- Magazzino 2 (Corpo A cat. D/7 - piano terra)



Foton.64- Magazzino 2 (Corpo A cat. D/7 - piano terra)

TRIBUNALE DI TERMINI IMERESE
SEZIONE CIVILE – ESECUZIONI IMMOBILIARI
Giudice Dott. Daniele Gallucci - R.Es. n. 2/2015 promossa da
Unicredit s.p.a. VS Soggetto A + 1
C.T.U. Arch. Sabrina Zora
Allegato A - Documentazione Fotografica Lotto 1



Foton.65- Magazzino 2 (Corpo A cat. D/7- piano terra)

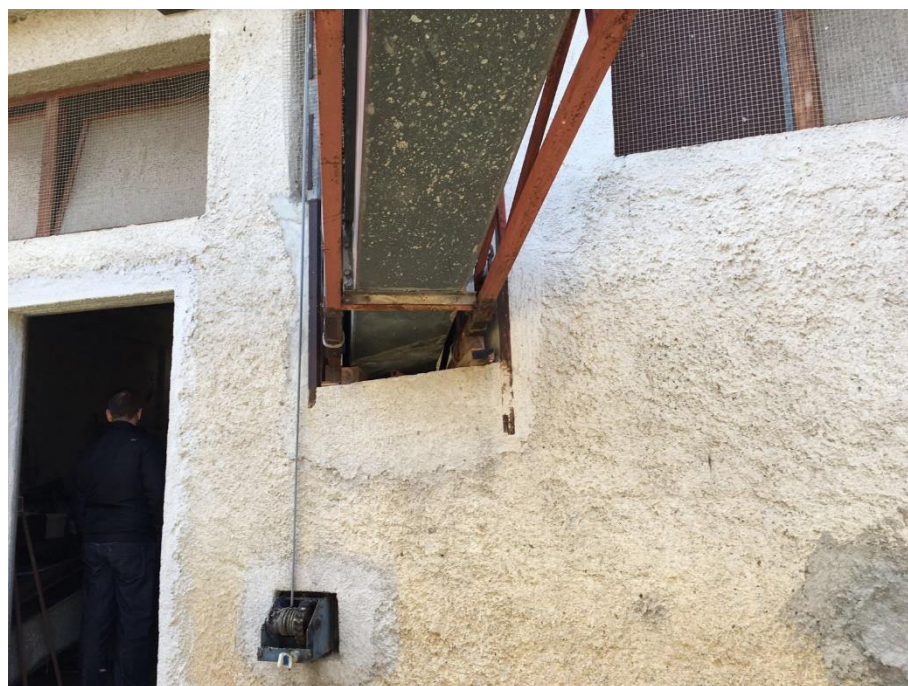

Foton.66- Magazzino 3 (Corpo A cat. D/7- piano terra)

TRIBUNALE DI TERMINI IMERESE
SEZIONE CIVILE – ESECUZIONI IMMOBILIARI
Giudice Dott. Daniele Gallucci - R.Es. n. 2/2015 promossa da
Unicredit s.p.a. VS Soggetto A + 1
C.T.U. Arch. Sabrina Zora
Allegato A - Documentazione Fotografica Lotto 1



Foton.67-Magazzino 3(Corpo A cat. D/7- piano terra)



Foton.68-Magazzino 3(Corpo A cat. D/7- piano terra)

Foton.69-Magazzino3(Corpo A cat.D/7-piano terra)

Foton.70-Magazzino3(Corpo A cat.D/7-piano terra)

TRIBUNALE DI TERMINI IMERESE
SEZIONE CIVILE – ESECUZIONI IMMOBILIARI
Giudice Dott. Daniele Gallucci - R.Es. n. 2/2015 promossa da
Unicredit s.p.a. VS Soggetto A + 1
C.T.U. Arch. Sabrina Zora
Allegato A - Documentazione Fotografica Lotto 1



Foto n. 71 - Vano scala A1 (Corpo A cat. D/7 - piano terra)



Foto n. 72 - Disimpegno 6 (Corpo A cat. D/7 - piano primo)

Foto n. 73 - Disimpegno 6 (Corpo A cat. D/7 - piano primo)

Foto n. 74 - Pulcinaia (Corpo A cat. D/7 - piano primo)

TRIBUNALE DI TERMINI IMERESE
SEZIONE CIVILE – ESECUZIONI IMMOBILIARI
Giudice Dott. Daniele Gallucci - R.Es. n. 2/2015 promossa da
Unicredit s.p.a. VS Soggetto A + 1
C.T.U. Arch. Sabrina Zora
Allegato A - Documentazione Fotografica Lotto 1



Foton.75-Pulcinaia(Corpo A cat.D/7- pianoprimo)



Foton.76-Pulcinaia(Corpo A cat.D/7- pianoprimo)

TRIBUNALE DI TERMINI IMERESE
SEZIONE CIVILE – ESECUZIONI IMMOBILIARI
Giudice Dott. Daniele Gallucci - R.Es. n. 2/2015 promossa da
Unicredit s.p.a. VS Soggetto A + 1
C.T.U. Arch. Sabrina Zora
Allegato A - Documentazione Fotografica Lotto 1



Foto n. 77 - Pulcinaia (Corpo A cat. D/7 - piano primo)



Foto n. 78 - Prospetti Corpo B

TRIBUNALE DI TERMINI IMERESE
SEZIONE CIVILE – ESECUZIONI IMMOBILIARI
Giudice Dott. Daniele Gallucci - R.Es. n. 2/2015 promossa da
Unicredit s.p.a. VS Soggetto A + 1
C.T.U. Arch. Sabrina Zora
Allegato A - Documentazione Fotografica Lotto 1



Foto n. 79 - Vista corpi B, C, D e G



Foto n. 80 - Vista prospetti corpi B e C e tettoia fra i corpi D e G

TRIBUNALE DI TERMINI IMERESE
SEZIONE CIVILE – ESECUZIONI IMMOBILIARI
Giudice Dott. Daniele Gallucci - R.Es. n. 2/2015 promossa da
Unicredit s.p.a. VS Soggetto A + 1
C.T.U. Arch. Sabrina Zora
Allegato A - Documentazione Fotografica Lotto 1



Foton.81 - Vista prospetti corpi Be Ce corpo A



Foto n. 82 - Corpo B

TRIBUNALE DI TERMINI IMERESE
SEZIONE CIVILE – ESECUZIONI IMMOBILIARI
Giudice Dott. Daniele Gallucci - R.Es. n. 2/2015 promossa da
Unicredit s.p.a. VS Soggetto A + 1
C.T.U. Arch. Sabrina Zora
Allegato A - Documentazione Fotografica Lotto 1



Foto n. 83 - Corpo C



Foto n. 84 - Corpo D

Foto n. 85 - Prospetto corpo G

Foto n. 86 - Tettoia fra i corpi G e D

Foto n. 87 - Corpo G

Foto n. 88 - Corpo G

TRIBUNALE DI TERMINI IMERESE
SEZIONE CIVILE – ESECUZIONI IMMOBILIARI
Giudice Dott. Daniele Gallucci - R.Es. n. 2/2015 promossa da
Unicredit s.p.a. VS Soggetto A + 1
C.T.U. Arch. Sabrina Zora
Allegato A - Documentazione Fotografica Lotto 1



Foto n. 89 - Locale di sgombero (p.lla 2074)



Foto n. 90 - Corte esclusiva

TRIBUNALE DI TERMINI IMERESE
SEZIONE CIVILE – ESECUZIONI IMMOBILIARI
Giudice Dott. Daniele Gallucci - R.Es. n. 2/2015 promossa da
Unicredit s.p.a. VS Soggetto A + 1
C.T.U. Arch. Sabrina Zora
Allegato A - Documentazione Fotografica Lotto 1



Foto n. 91 - Corte esclusiva



Foto n. 92 - Corte esclusiva



Foton. 93 - Corte exclusiva

Foton. 94 - Corte exclusiva

TRIBUNALE DI TERMINI IMERESE
SEZIONE CIVILE – ESECUZIONI IMMOBILIARI
Giudice Dott. Daniele Gallucci - R.Es. n. 2/2015 promossa da
Unicredit s.p.a. VS Soggetto A + 1
C.T.U. Arch. Sabrina Zora
Allegato A - Documentazione Fotografica Lotto 1



Foto n. 95 - Corte esclusiva



Foto n. 96 - Ingresso carrabile da Via del Re