

SILVIO PRATO

Geometra

Via Salvo D'Acquisto n°124

15011 ACQUI TERME (AL)

**TRIBUNALE DI ALESSANDRIA
ESECUZIONE IMMOBILIARE N°298/2024 R.G.E.**

promossa da:

omissis

contro:

omissis

ALLEGATO N.2

**PLANIMETRIA CATASTALE URBANA
COMUNE DI ALICE BEL COLLE
FOGLIO 5 MAPPALE 226 GRAFFATO AL
MAPPALE 227**

C.F. PRT SLV 69P23 A052U - P.IVA 01598160065

Tel. e Fax 0144320250 - e mail: silvio.prato@alice.it - pec: silvio.prato@geopec.it

**Agenzia del Territorio
CATASTO FABBRICATI
Ufficio Provinciale di
Alessandria**

Dichiarazione protocollo n. AL0357465 del 21/11/2008

Planimetria di u.i.u. in Comune di Alice Bel Colle

Via Saracco

civ. 19

Identificativi Catastali:

Sezione:

Foglio: 5

Particella: 226

Subalterno:

Compilata da:

Martino Gianfranco

Iscritto all'albo:

Architetti

Prov. Alessandria

N. 740

Scheda n. 1

Scala 1:200

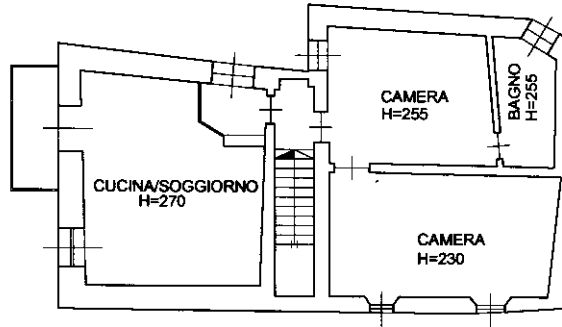

PIANTA PIANO PRIMO

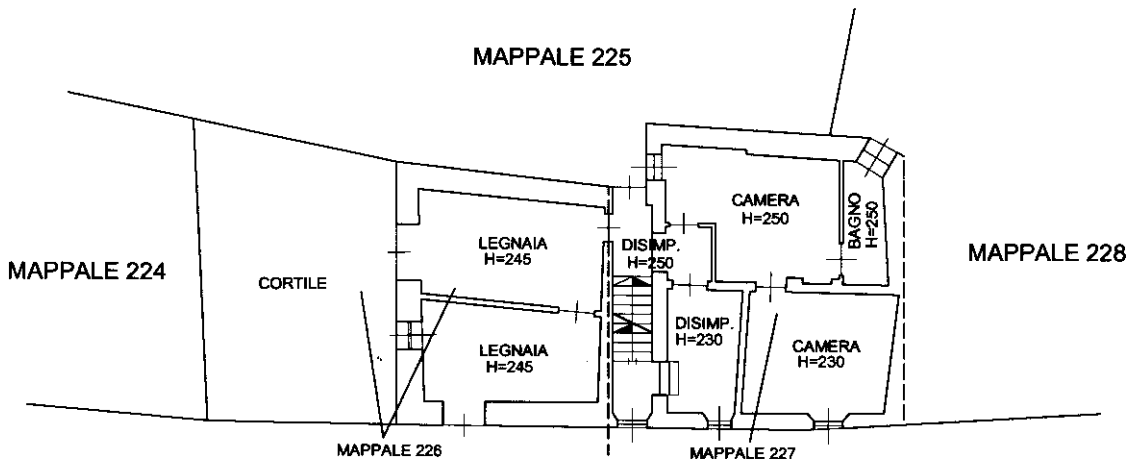

VIA GIUSEPPE SARACCO

PIANTA PIANO TERRENO

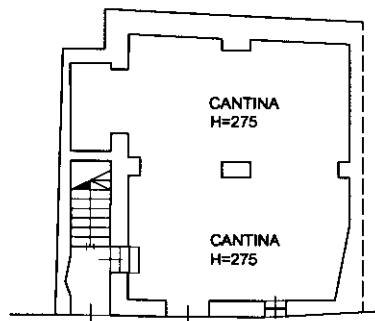

PIANTA PIANO SEMINTERRATO



Ultima planimetria in atti