

Rilievo fotografico



Prospetto dell'unità immobiliare oggetto di valutazione



Il soggiorno con angolo cottura a vista



Lo stato manutentivo della pavimentazione del locale soggiorno



La scala di collegamento al piano 1



Il secondo locale al piano terra



Camera da letto al piano 1



Camera da letto al piano 1



Bagno al piano 1

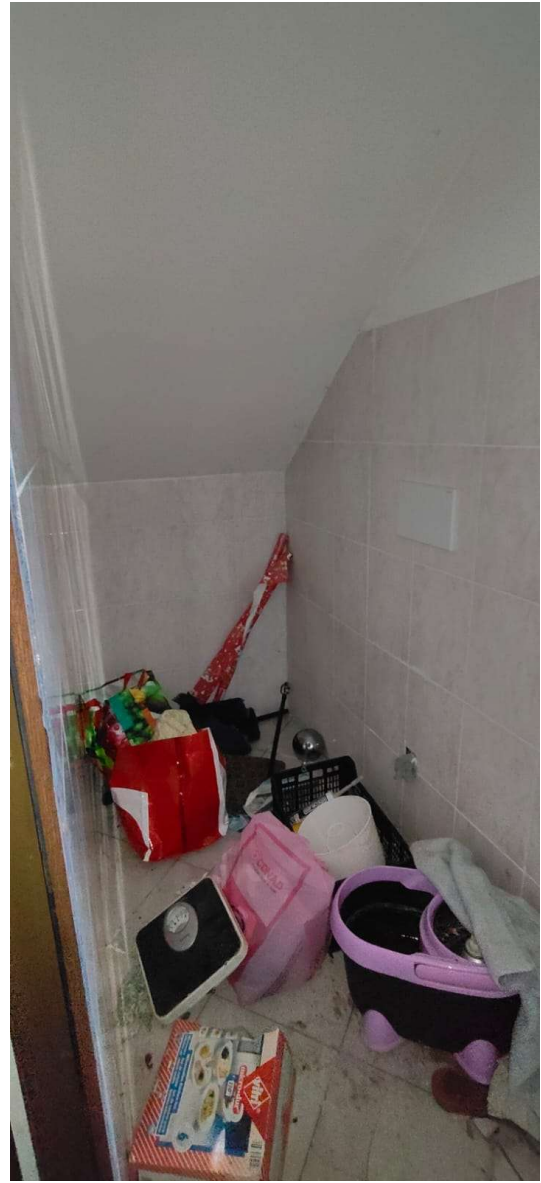

Lavanderia al piano terra

