

FOTO N. 13 - vano identificato in planimetria catastale ripostiglio esterno



FOTO N. 14

– vano identificato in planimetria catastale come ripostiglio esterno



FOTO N. 1 - esterno lato sud-est



FOTO N. 2 - esterno lato nord-ovest



FOTO N. 3 – porta ingresso



FOTO N. 4 – entrata



FOTO N. 5 - vano identificato in planimetria catastale come cucina



FOTO N. 6 – vano identificato in planimetria catastale come soggiorno



FOTO N. 7 - vano identificato in planimetria catastale come scala



FOTO N. 8 – vano identificato in planimetria catastale come bagno



FOTO N. 9 - vano identificato in planimetria catastale come camera



FOTO N. 10 – vano identificato in planimetria catastale come camera

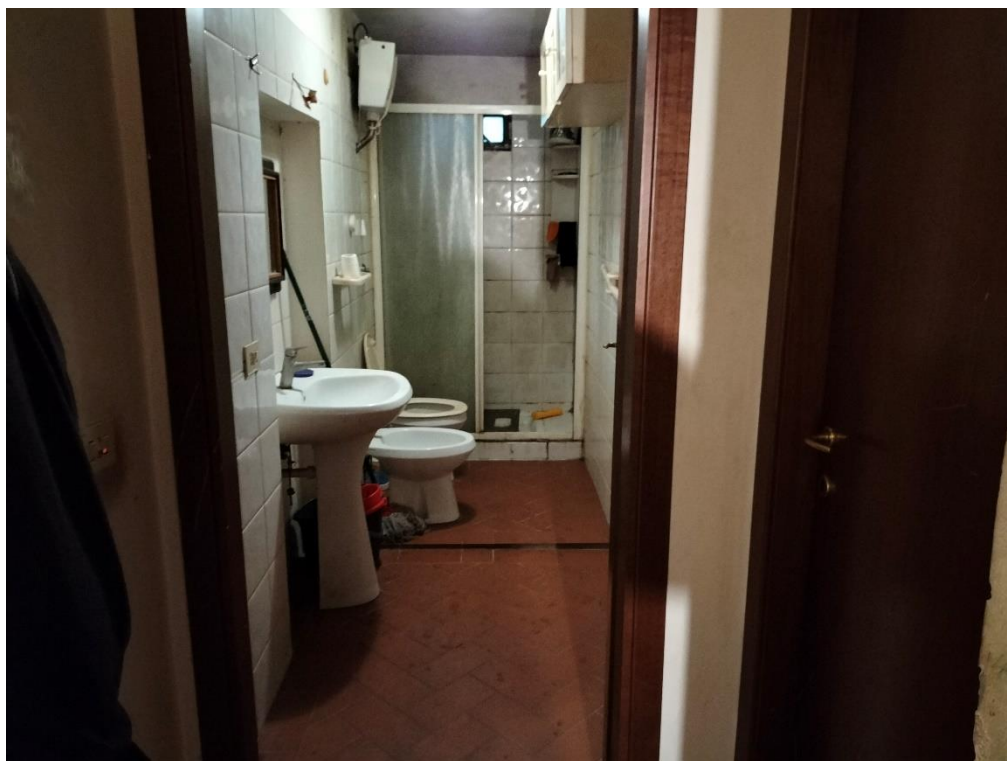

FOTO N. 11 - vano identificato in planimetria catastale ripostiglio esterno



FOTO N. 12 – vano identificato in planimetria catastale come ripostiglio esterno

