

**Agenzia del Territorio
CATASTO FABBRICATI
Ufficio Provinciale di
Novara**

Dichiarazione protocollo n. NO0116197 del 03/08/2006

Planimetria di u.i.u. in Comune di Romentino

Via Beldi' Chiara

civ. 34A

Identificativi Catastali:

Sezione:

Foglio: 18

Particella: 1161

Subalterno: 13

Compilata da:

Iscritto all'albo:
Ingegneri

Prov. Novara

N. 1092

Scheda n. 1

Scala 1:200

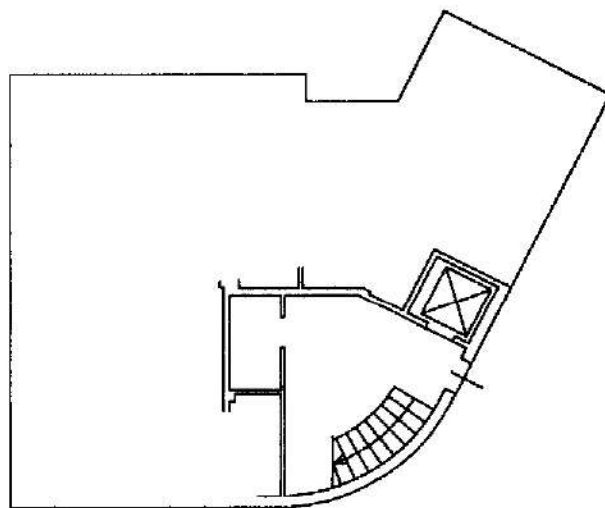
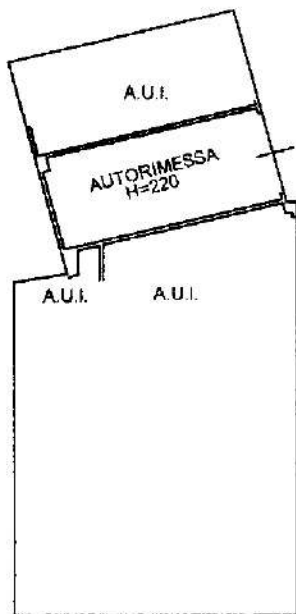

PIANO TERRA



Ultima planimetria in atti

Data: 11/11/2025 - n. T124442 - Richiedente

Totale schede: 1 - Formato di acquisizione: A4(210x297) - Formato stampa richiesto: A4(210x297)



**Agenzia del Territorio
CATASTO FABBRICATI
Ufficio Provinciale di
Novara**

Dichiarazione protocollo n. NO0016798 del 06/02/2012

Planimetria di u.i.u. in Comune di Romentino

Via Chiara Beldi'

civ. 34A

Identificativi Catastali:

Sezione:

Foglio: 18

Particella: 1161

Subalterno: 33

Compilata da:

Iscritto all'albo:
Architetti

Prov. Novara

N. 291

Scheda n. 1

Scala 1:200

PIANO PRIMO



PIANO TERRA

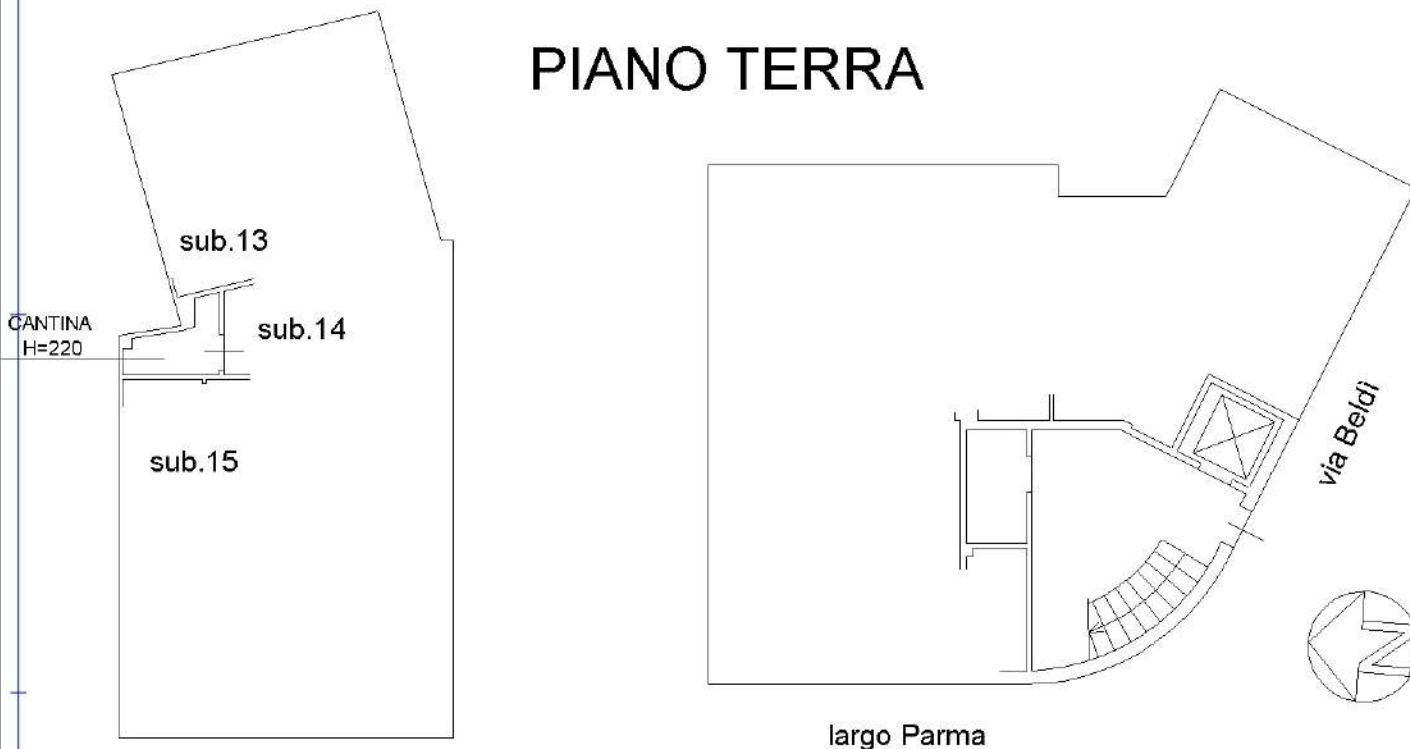

Ultima planimetria in atti

Agenzia del Territorio
CATASTO FABBRICATI
Ufficio Provinciale di
Novara

ELABORATO PLANIMETRICO	
Compilato da:	
Iscritto all'albo: Architetti	
Prov. Novara	N. 291

Comune di Romentino			Protocollo n. NO0016798 del 06/02/2012	
Sezione:	Foglio: 18	Particella: 1161	Tipo Mappale n.	del
Dimostrazione grafica dei subalterni				Scala 1 : 500

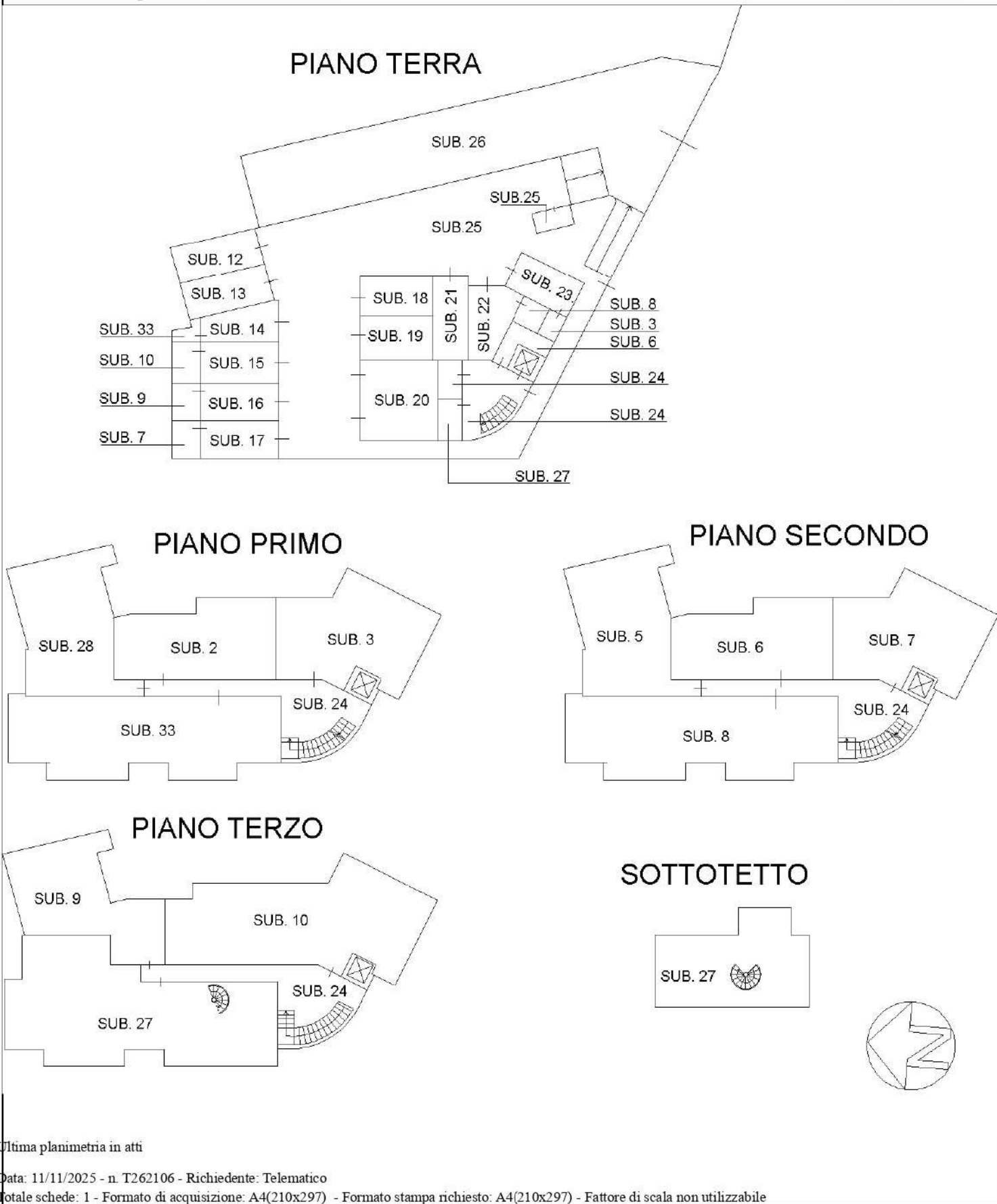

Ultima planimetria in atti

