

MODULARIO
P. n. g. rend. 487



MINISTERO DELLE FINANZE
DIREZIONE GENERALE DEL CATASTO E DEI SERVIZI TECNICI ERARIALI

MOD. B (Nuovo Catasto Edilizio Urbano)

Lire
150

NUOVO CATASTO EDILIZIO URBANO

(R. DECRETO-LEGGI 13 APRILE 1939, N. 635)

Planimetria dell'immobile situato nel Comune di VELLETRI Via C/da COMUNE n. 192

Ditta

Allegata alla dichiarazione presentata all'Ufficio Tecnico Erariale di ROMA

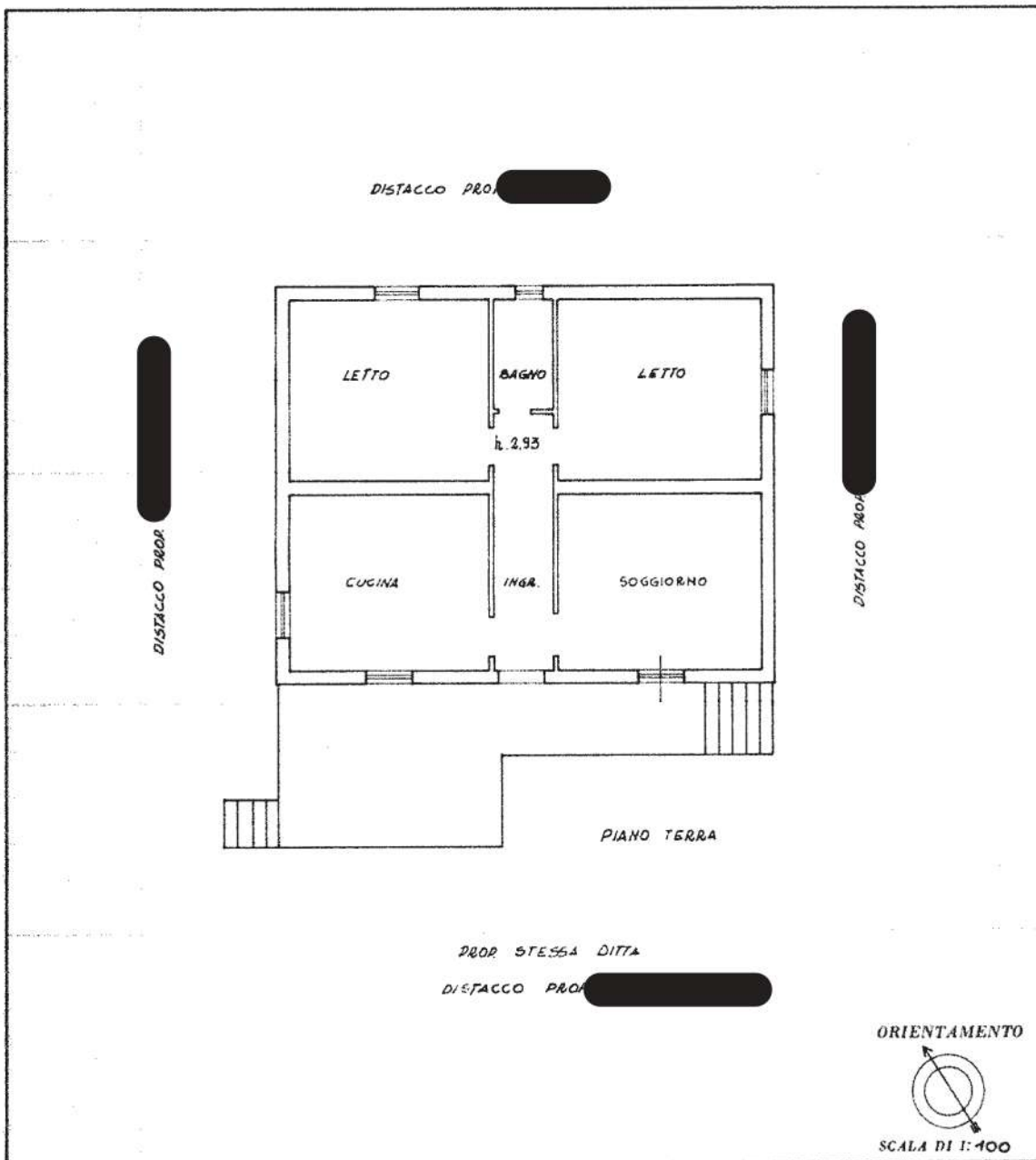

SPAZIO RISERVATO PER LE ANNOTAZIONI D'UFFICIO

DATA
PROT. N°

FOGLIO 39
PART. 1514 SUB/3

EA

Compilata dall'ARCH. GIANFRANCO
(Titolo, nome e cognome del tecnico)

QUATTROCCHI

Iscritto all'Albo degli ARCHITETTI n° 6941
della Provincia di ROMA

DATA 19.12.1985

Firma: *Gianfranco Quattrocchi*



Ultima planimetria in atti

Catasto dei Fabbricati - Situazione al 18/01/2018 - Comune di VELLETRI (L.719) - < Foglio: 39 - Particella: 1514 - Subalterno: 3 >
VIA DI CONTRADA COMUNE n. 192 piano: T;