

Allegato 2) Planimetrie catastali, foglio 10:

Particella 488

Particella 504

Particella 505 sub. 2 graffata con la P.IIa 118, Sub. 3

Particella 505 sub. 3

Agenzia del Territorio
CATASTO FABBRICATI
Ufficio provinciale di
Benevento

Dichiarazione protocollo n. BN019
Planimetria di u.i.u. in Comune di
Via San Salvatore

Data: 29/01/2024 - n. 1016250 - Richiedente: PRNNTN64M08A783M
Totale schede: 1 - Formato di acquisizione: A3(297x420) - Formato stampa richiesto: A3(297x420)
Unità planimetria in q. 488

n. 1

Scala 1: 200

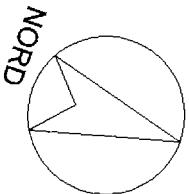
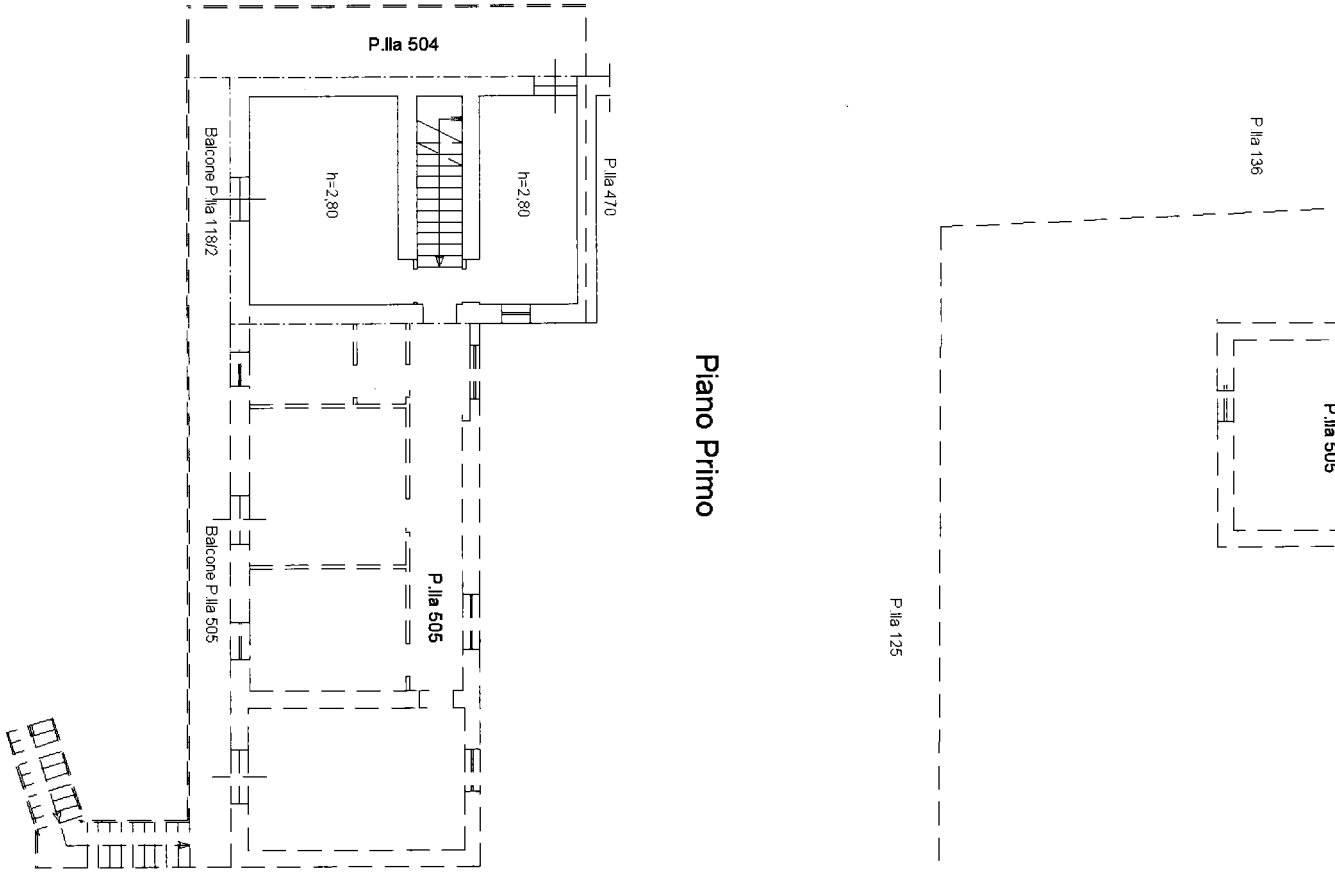

Agenzia del Territorio
CATASTO FABBRICATI
Ufficio provinciale di
Benevento

Dichiarazione protocollo n. BN019
Planimetria di u.i.u. in Comune di
Via San Salvatore

Data: 29/01/2024 - n. 116253 - Richiedente: PRNNTN64M08A783M
Totale schede: 1 - Formato di acquisizione: A3(297x420) - Formato stampa richiesto: A3(297x420)
Ufficio planimetria in corso

n. 1

Scala 1: 200

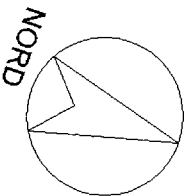
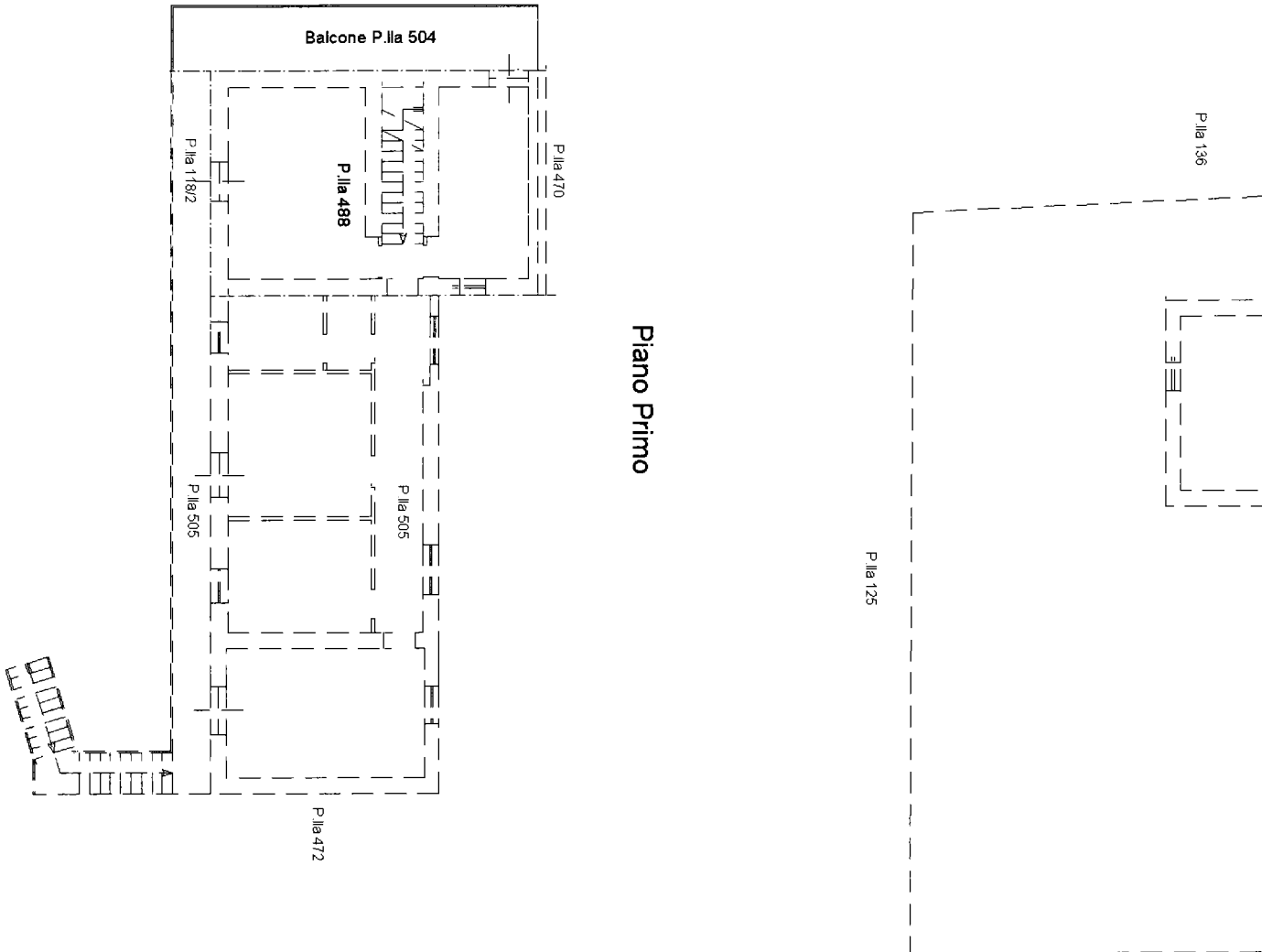

**Agenzia del Territorio
CATASTO FABBRICATI
Ufficio Provinciale di
Benevento**

Dichiarazione protocollo n. BN0133903 del 11/06/2012

Planimetria di u.i.u. in Comune di Puglianello

Via San Salvatore

civ. 72

Identificativi Catastali:

Sezione:

Foglio: 10

Particella: 505

Subalterno: 2

Compilata da:

Urbano Gianni

Iscritto all'albo:

Geometri

Prov. Benevento

N. 1436

Scheda n. 1

Scala 1:200

Piano Terra

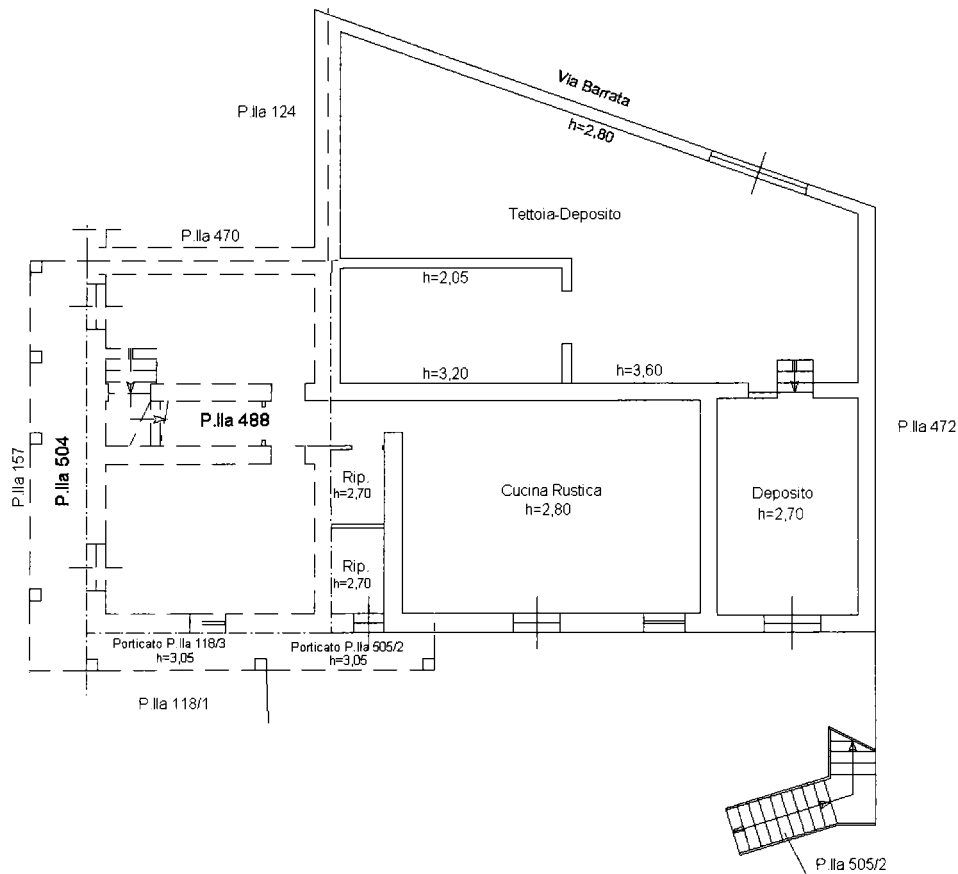

Piano Primo

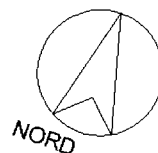
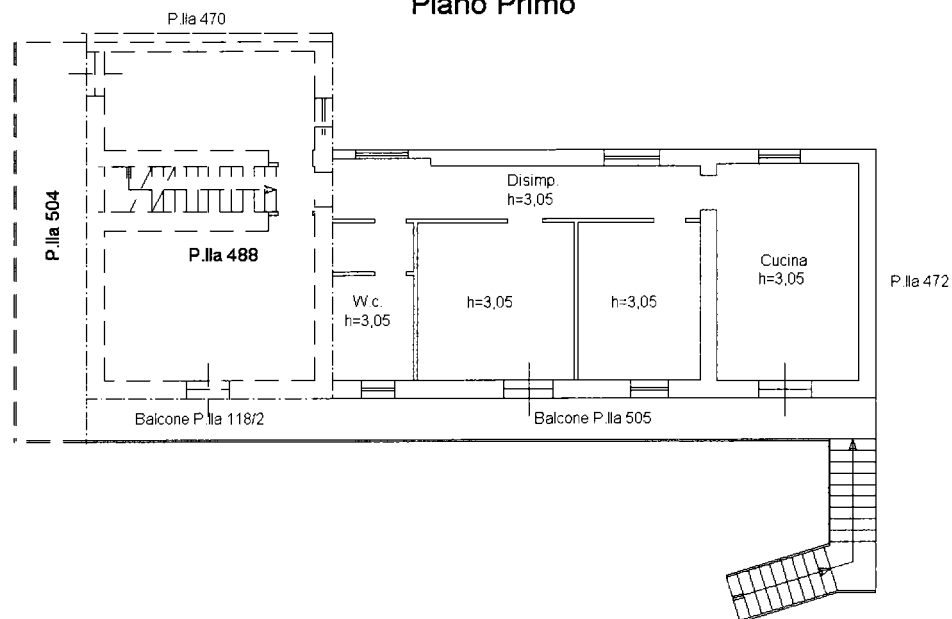

Ultima planimetria in atti

**Agenzia del Territorio
CATASTO FABBRICATI
Ufficio Provinciale di
Benevento**

Dichiarazione protocollo n. BN0133903 del 11/06/2012

Planimetria di u.i.u. in Comune di Puglianello

Via San Salvatore

civ. SNC

Identificativi Catastali:

Sezione:

Foglio: 10

Particella: 505

Subalterno: 3

Compilata da:
Urbano Gianni

Iscritto all'albo:
Geometri

Prov. Benevento

N. 1436

Scheda n. 1

Scala 1:200

Piano Terra H=3,30

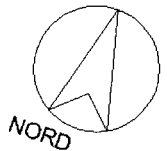
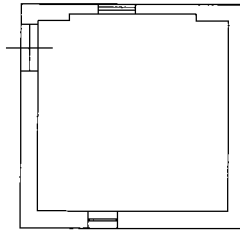

Ultima planimetria in atti

Data: 29/01/2024 - n. T416249 - Richiedente: PRNNTN64M08A783M

Totale schede: 1 - Formato di acquisizione: A4(210x297) - Formato stampa richiesto: A4(210x297)