

MODULARIO
F. - rig. rend. - 487



MINISTERO DELLE FINANZE

DIREZIONE GENERALE DEL CATASTO E DEI SERVIZI TECNICI ERARIALI

NUOVO CATASTO EDILIZIO URBANO

(R. DECRETO-LEGGE 13 APRILE 1939, N. 652)

XV MOD. B (Nuovo Catasto Edilizio Urbano)

Lire
150

Planimetria dell'immobile situato nel Comune di CANTU' Via ETT. BRAMBILLA N. 29

Ditta VEDESE FOGLIO ALLEGATO

Allegata alla dichiarazione presentata all'Ufficio Tecnico Erariale di COMO

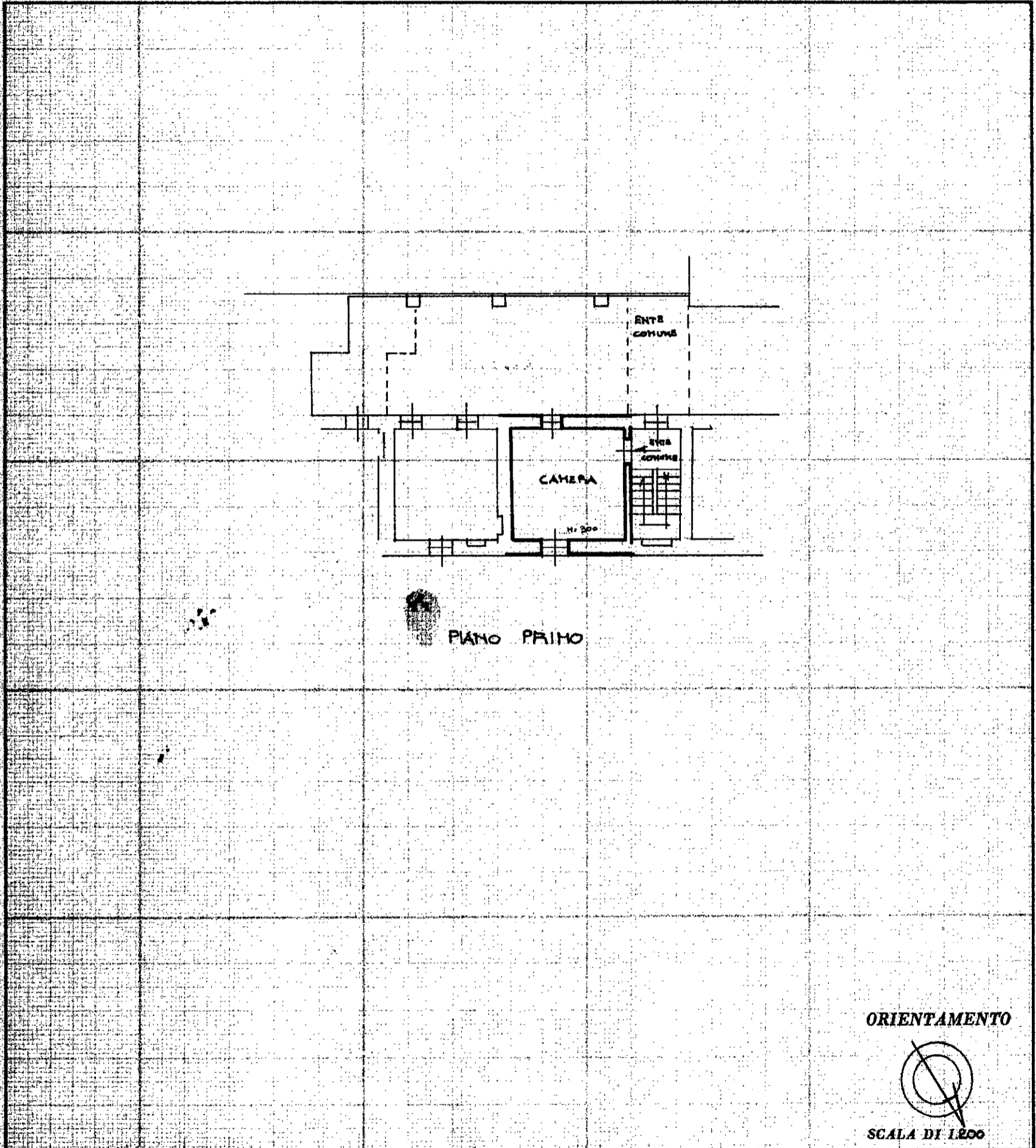

SPAZIO RISERVATO PER LE ANNOTAZIONI D'UFFICIO

DATA 18 LUG. 1986

PROT. N° 973/2

Compilata dal GEOMETRA
(Titolo, nome e cognome del tecnico)
GIOVANNI BABINI

Iscritto all'Albo dei GEOMETRI N. 608
della Provincia di COMO

DATA 17-7-1986

Firma: [Signature]