

PIANTA PIANO TERRA

Agenzia delle Entrate
CATASTO FABBRICATI
Ufficio provinciale di
Mantova

Dichiarazione protocollo n. MN0022693 del 24/05/2019
Planimetria di u.i.u. in Comune di Quistello
Via Zambone civ. 8

Identificativi Catastali:
Sezione:
Foglio: 50
Particella: 214
Subalterno: 5

Compilata da:
Benassi Samuele
Iscritto all'albo:
Geometri
Prov. Mantova N. 02586

Scheda 1
Scala 1: 200

Ultima planimetria in atti

Data: 11/02/2023 - n. T194909 - Richiedente: PLLNCL76T23E897M

Totale schede: 2 - Formato di acquisizione: A3(297x420) - Formato stampa richiesto: A4(210x297)



10 metri



Agenzia delle Entrate
CATASTO FABBRICATI
Ufficio provinciale di
Mantova

Dichiarazione protocollo n. MN002693 del 24/05/2019
Planimetria di u.i.u. in Comune di Quistello
Via Zambone
civ. 8

Identificativi Catastali:
Sezione: 50
Foglio: 50
Particella: 214
Subalterno: 5

Compilata da:
Benassi Samuele
Iscritto all'albo:
Geometri
Prov. Mantova
N. 02586

Scheda
Scala 1: 200

PIANTA PIANO PRIMO

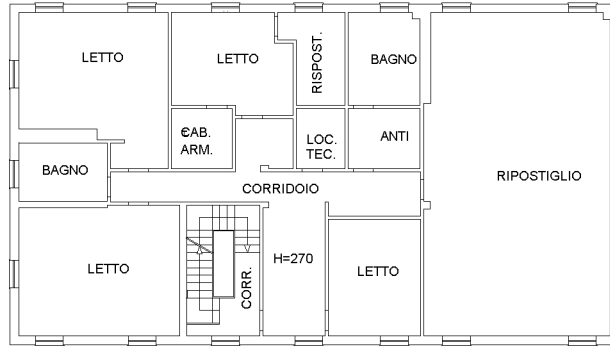

PIANTA PIANO SECONDO

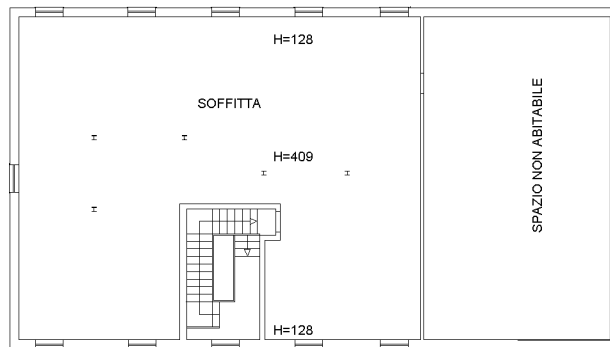

Ultima planimetria in atti



Agenzia delle Entrate
CATASTO FABBRICATI
Ufficio Provinciale di
Mantova

Dichiarazione protocollo n. MN0022693 del 24/05/2019

Planimetria di u.i.u. in Comune di Quistello

Via Zambone

civ. 8

Identificativi Catastali:

Sezione:

Foglio: 50

Particella: 214

Subalterno: 6

Compilata da:

Benassi Samuele

Iscritto all'albo:

Geometri

Prov. Mantova

N. 02586

Scheda n. 1

Scala 1:200

PIANTA PIANO TERRA

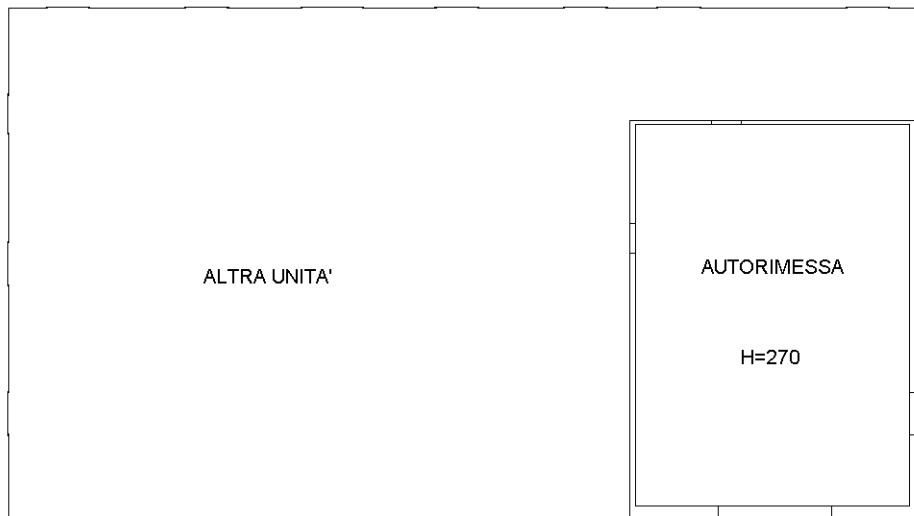

Ultima planimetria in atti