

**Agenzia del Territorio
CATASTO FABBRICATI
Ufficio Provinciale di
Latina**

Dichiarazione protocollo n. LT0209197 del 08/07/2010

Planimetria di u.i.u. in Comune di Fondi

Via Madonna Delle Grazie

civ..

Identificativi Catastali:

Sezione:

Foglio: 36

Particella: 2065

Subalterno: 4

Compilata da:

Macaro Maurizio

Iscritto all'albo:
Geometri

Prov. Latina

N. 1839

Scheda n. 1

Scala 1:200

**PIANO TERRA
H.2,70**

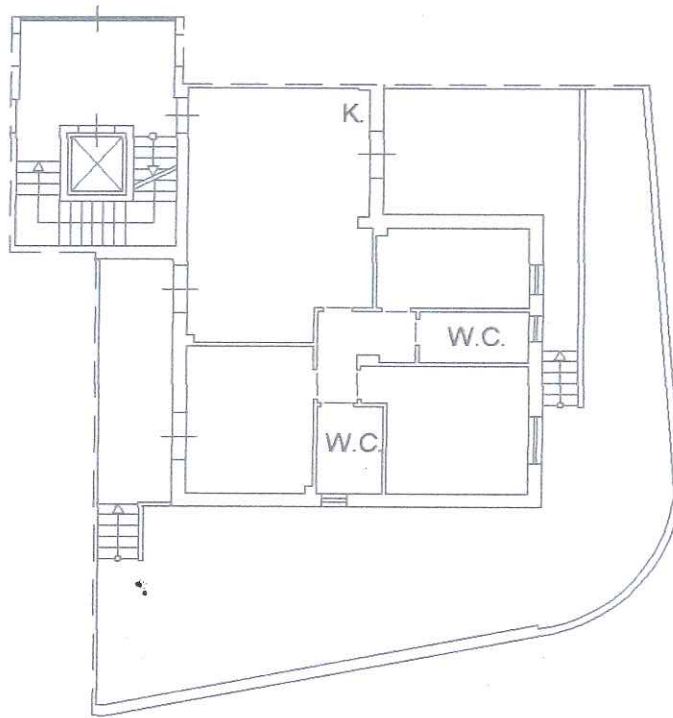

NORD

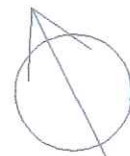

Ultima planimetria in atti

Data: 22/09/2025 - n. T18299 - Richiedente: FRNVTR66T27E472Z

Totale schede: 1 - Formato di acquisizione: A4(210x297) - Formato stampa richiesto: A4(210x297)

**Agenzia del Territorio
CATASTO FABBRICATI
Ufficio Provinciale di
Latina**

Dichiarazione protocollo n. LT0209197 del 08/07/2010

Planimetria di u.i.u. in Comune di Fondi

Via Madonna Delle Grazie

civ. SNC

Identificativi Catastali:

Sezione:

Foglio: 36

Particella: 2065

Subalterno: 33

Compilata da:

Macaro Maurizio

Iscritto all'albo:

Geometri

Prov. Latina

N. 1839

Scheda n. 1

Scala 1:100

PIANO SEMINTERRATO
H.2,70

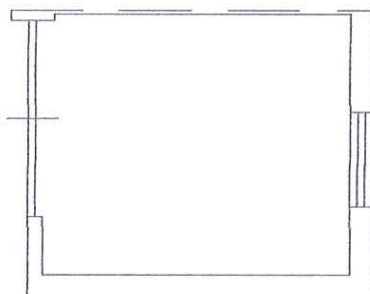

NORD

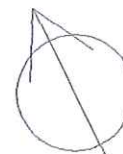

Ultima planimetria in atti

Data: 22/09/2025 - n. T18300 - Richiedente: FRNVTR66T27E472Z

Totale schede: 1 - Formato di acquisizione: A4(210x297) - Formato stampa richiesto: A4(210x297)

Catasto dei Fabbricati - Situazione al 22/09/2025 - Comune di FONDI(D662) - < Foglio 36 - Particella 2065 - Subalterno 33 >
VIA SILVIO LIGUORI n. 7 Edificio A Piano S1