

**Agenzia del Territorio
CATASTO FABBRICATI**
Ufficio provinciale di
Torino

Dichiarazione protocollo n. TO0684367 del 05/10/2011
Planimetria di u.i.u. in Comune di Reano
Via Valgrana

civ. 9

Identificativi Catastali:
Sezione: 5
Foglio: 724
Particella: 724
Subalterno: 7

Compilata da:
Manglaviti Fulvio
Iscritto all'albo:
Geometri
Prov. Torino N. 6640

Scheda 1: I - 1
Scala 1: 200

PIANO TERRENO / INTERRATO

ALTEZZA 2,70 m

CORTE TERRAMENO

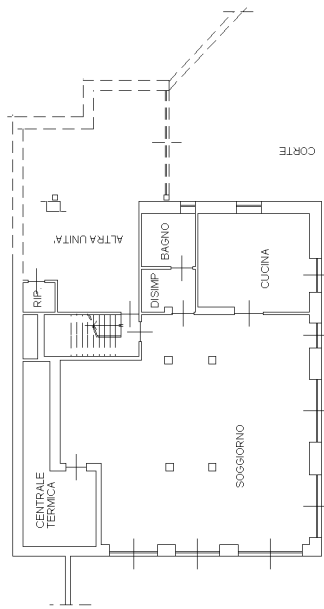

PIANO PRIMO / TERRENO

ALTEZZA 2,90 m

CORTE

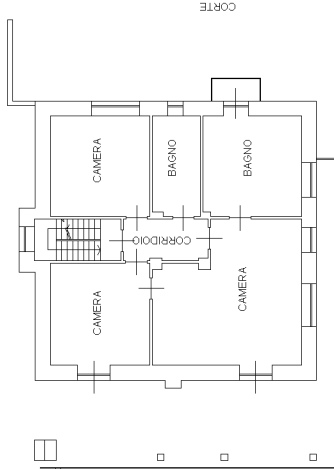

PIANO SECONDO / PRIMO

ALTEZZA 0,70/3,30 m

CORTE

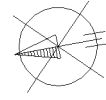
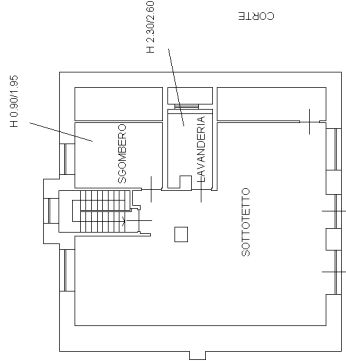

**Agenzia del Territorio
CATASTO FABBRICATI
Ufficio Provinciale di
Torino**

Dichiarazione protocollo n. TO0038394 del 22/01/2010

Planimetria di u.i.u. in Comune di Reano

Via Valgrana

civ. 9

Identificativi Catastali:

Sezione:

Foglio: 5

Particella: 724

Subalterno: 6

Compilata da:

Manglaviti Fulvio

Iscritto all'albo:

Geometri

Prov. Torino

N. 6640

Scheda n. 1

Scala 1:200

PIANO TERRENO

ALTEZZA 1.98/3.12 m

CORTE

CORTE

POSTO AUTO COPERTO

CORTE

CORTE



Ultima planimetria in atti

Catasto dei Fabbricati - Situazione al 29/06/2025 - Comune di REANO(H207) - < Foglio 5 - Particella 724 - Subalterno 6 >
VIA VALGRANA n. 9 Piano T

**Agenzia del Territorio
CATASTO FABBRICATI
Ufficio Provinciale di
Torino**

Dichiarazione protocollo n. TO0038344 del 22/01/2010

Planimetria di u.i.u. in Comune di Reano

Via Valgrana

civ. 9

Identificativi Catastali:

Sezione:

Foglio: 5

Particella: 724

Subalterno: 5

Compilata da:

Manglaviti Fulvio

Iscritto all'albo:

Geometri

Prov. Torino

N. 6640

Scheda n. 1

Scala 1:200

PIANO TERRENO

ALTEZZA 2.70 m

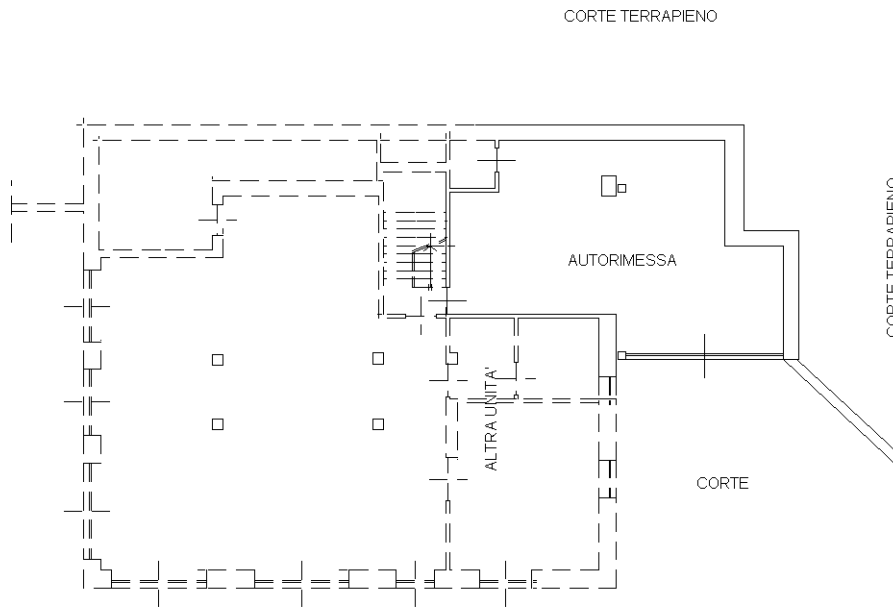

Ultima planimetria in atti



N=400

E=200

1 Particella: 724

Scala originale: 1:1500

Dimensione cornice: 400.500 x 283.500 m. Protocollo pratica T89474/2026

Comune: (TO) REANO

Foglio: 5

8-Feb-2026 18:8:24

Protocollo pratica T89474/2026