

Data: 25/03/2024 - n. T334566 - Radiazione: MRTPRZ65P41F963N

**Agenzia del Territorio
CATASTO FABBRICATI
Ufficio Provinciale di
Alessandria**

Dichiarazione protocollata n. ALD/21846 del 07/07/2009

Planimetria di u.s.u. in Comune di Villalvernia

Via Strada Selva

cav. 4

Identificativi Catastali:

Sezione:

Foglio: 4

Particella: 467

Subalterno: 11

Compilata da:

Rachiele Michele

Iscritto all'albo:
Geometri

Prov. Alessandria

N. 1679

Scheda n. 1

Scala 1:200

PIANO PRIMO
H. 2.70

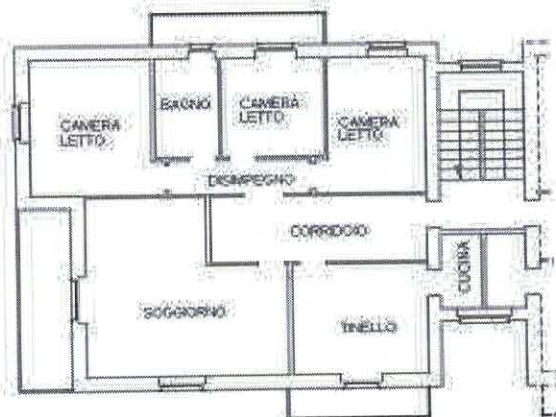

Catasto Fabbricati - Situazione al 25/03/2024 - Comune di VILLALVERNIA (AL) - Foglio 4 - Particella 467 - Subalterno 11 - VIA STRADA SELVA n. 4 Piano 1

Ultima planimetria in atti

Data: 25/03/2024 - n. T334566 - Radiazione: MRTPRZ65P41F963N

Formato scheda: 1 - Formato di acquisizione: A4(210x297) - Formato stampa richiesto: A4(210x297)

Data presentazione: 15/11/1979 - Data 25/08/2024 - n. T334570 - Rischio decto: MRTPR265P41F965N

REGOLANDO
n. 24.97/80



MINISTERO DELLE FINANZE
DIREZIONE GENERALE DEL CATASTO E DEI SERVIZI TECNICI ERARIALI

Mod. N (Nuovo Catasto Edilizio Urban)

Libro
15

65 NUOVO CATASTO EDILIZIO URBANO

(n. 287470-12000 11 1979 art. 7, 8)

Planimetria dell'immobile situato nel Comune di Villaverzia Via Strada Vicinale Selva

Ditta

Allegata alla dichiarazione presentata all'Ufficio Tecnico Erariale di Alessandria

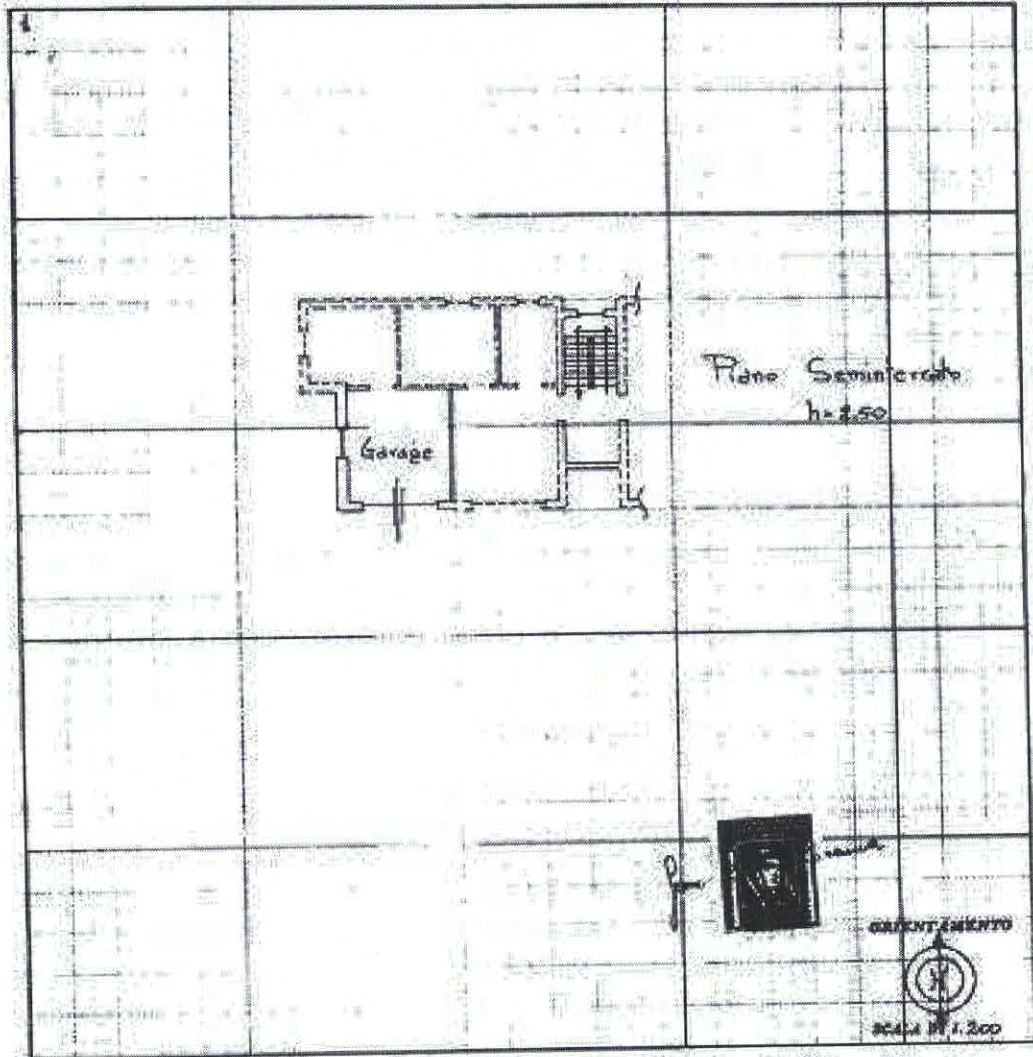

SPAZIO RISERVATO PER LE ANNOTAZIONI D'UFFICIO

DATA PROV. N°	15 NOV 1979 40
------------------	-------------------

Completata dal Geom. Teodoro Corana
(firma, nome e cognome del tecnico)
CORANA
 iscritto all'Albo dei Geometri
 della Provincia di Alessandria
 data 20 Ottobre 1978
 firma Teodoro Corana

Copia del Foglio catastale al 15/03/2024 - Comune di VILLALVERZIA (AL) (1963) - c. Foglio 4 - Particella 467 - Suballegato 6 >
 pagina 01
 VIA STRADA SELVA Piano S1

Ultima planimetria in atti
 Data presentazione: 15/11/1979 - Data 25/08/2024 - n. T334570 - Rischio decto: MRTPR265P41F965N
 Formato scheda: 1 - Formato di acquisizione: A3(297x420) - Formato stampa del foglio: A4(210x297)

Data: 17/07/2025 - n. T131331 - Richiedente: MRTPRZ65P41F965N

**Agenzia del Territorio
CATASTO FABBRICATI
Ufficio Provinciale di
Alessandria**

Dichiarazione protocollo n. AL0142594 del 03/06/2010	
Planimetria di u.i.u. in Comune di Villalvernia	
Strada Selva	civ. 4
Identificativi Catastali:	Compilata da: Rachiele Michele
Sezione:	Iscritto all'albo: Geometri
Foglio: 4	Prov. Alessandria
Particella: 467	N. 1679
Subalterno: 13	

Scheda n. 1 Scala 1:200

**PIANO SEMINTERRATO
H. 2.50**

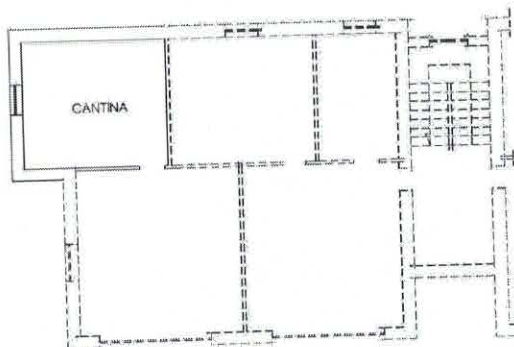

Catasto dei Fabbricati - Situazione al 17/07/2025 - Comune di VILLALVERNIA(L963) - < Foglio 4 - Particella 467 - Subalterno 13 >
 VIA STRADA SELVA n. 4 Piano S1

Ultima planimetria in atti

Data: 17/07/2025 - n. T131331 - Richiedente: MRTPRZ65P41F965N

Totale schede: 1 - Formato di acquisizione: A4(210x297) - Formato stampa richiesto: A4(210x297)