



N=5004800

E=1644200

Firmato Da: BUZZAGO ITALO Emesso Da: ARUBAPEC S.P.A. NG CA 3 Serial#: 6383b963570b67bb53096e5fe059b87a

Comune: SAN GIORGIO BIGARELLO  
Scala originale: 1:2000  
Dimensione cornice: 534.000 x 378.000 metri  
Foglio: 14  
15-Feb-2022 8:59:51  
Prot. n. T42980/2022

1 Particella: 162

MODULARIO  
F. Cat. S. T. - 306



MINISTERO DELLE FINANZE  
DIREZIONE GENERALE DEL CATASTO E DEI SERVIZI TECNICI ERARIALI  
**NUOVO CATASTO EDILIZIO URBANO**

Lire  
30

(R. DECRETO-LEGGE 13 APRILE 1939, N. 652)

Planimetria dell'immobile situato nel Comune di *S. GIORGIO* *Via Strada per Castelbelforte c.m.*  
Ditta *GOBBI INNOCENTE • TONTINI GIULIETTA*  
Allegata alla dichiarazione presentata all'Ufficio Tecnico Erariale di *Mantova*

ESTRATTO DI MAPPA R.

Comune di *S. GIORGIO*

Fog. XIV - Scala 1:2000

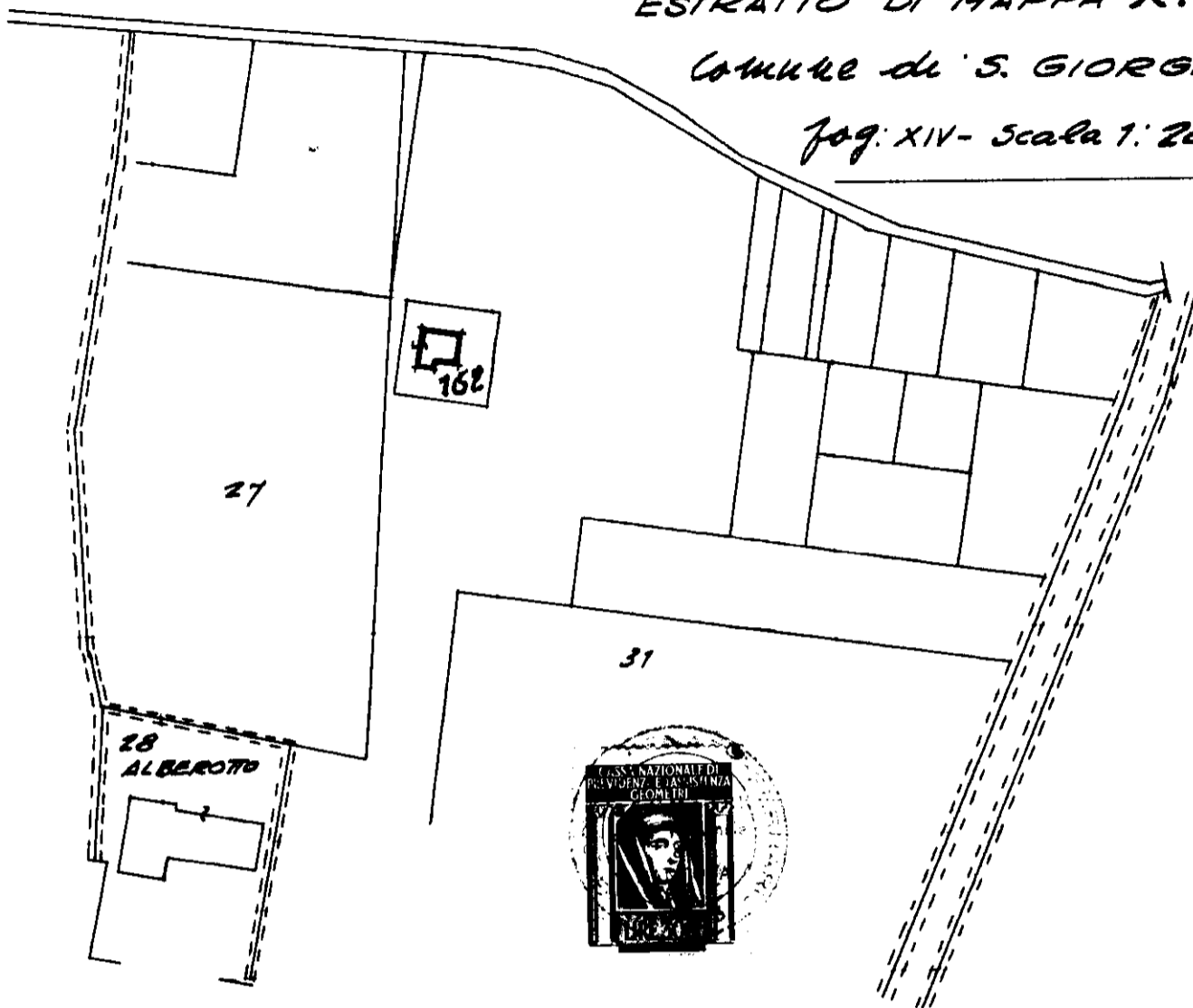

PIANO PRIMO

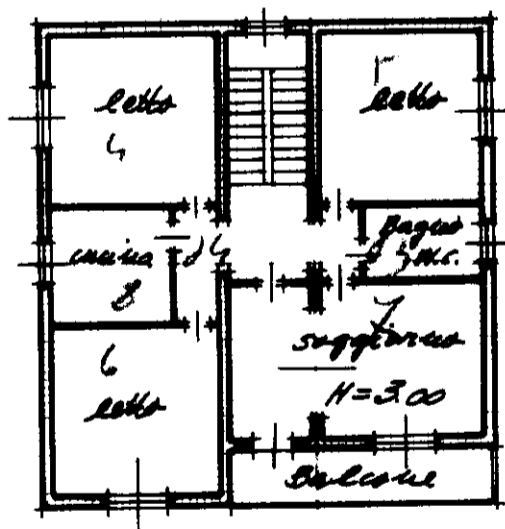

ORIENTAMENTO



SCALA DI I: 200

SPAZIO RISERVATO PER LE ANNOTAZIONI D'UFFICIO

DATA *18 GEN 1971*

PROT. N° *174*  
*[Signature]*

Compilata dal *geometra*  
*RENATO FERRARI*  
(Titolo, nome e cognome del tecnico)

Iscritto all'Albo de *geometri*  
della Provincia di *Mantova*

DATA *14-4-1966*

Firma: *[Signature]*

ISTITUTO POLIGRAFICO DELLO STATO

# PIANO TERRENO

Ragioni Barbieri Silvana

Ragioni Farina Elli.

Ragioni Boninsegra Firo e Elli.

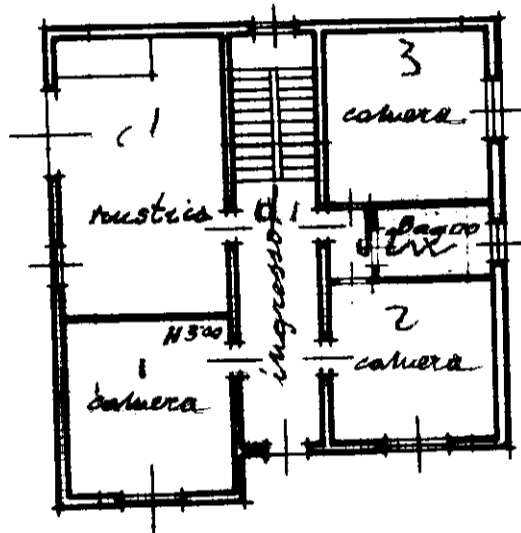

Ragioni Ferrari Giro

Ragioni Carozza Giovanni

MODULARIO  
F. 497



MINISTERO DELLE FINANZE  
DIREZIONE GENERALE DEL CATASTO E DEI SERVIZI TECNICI ERARIALI

Mod. B (Nuovo Catasto Edilizio Urbano)

Lire  
50

# NUOVO CATASTO EDILIZIO URBANO

(R. DECRETO-LEGGE 13 APRILE 1939, N. 652)

Planimetria dell'immobile situato nel Comune di SAN GIORGIO di MN Via BRENTA 12.

Ditta DAOLIO JAMES e TABELLA IMELDE

Allegata alla dichiarazione presentata all'Ufficio Tecnico Erariale di MANTOVA

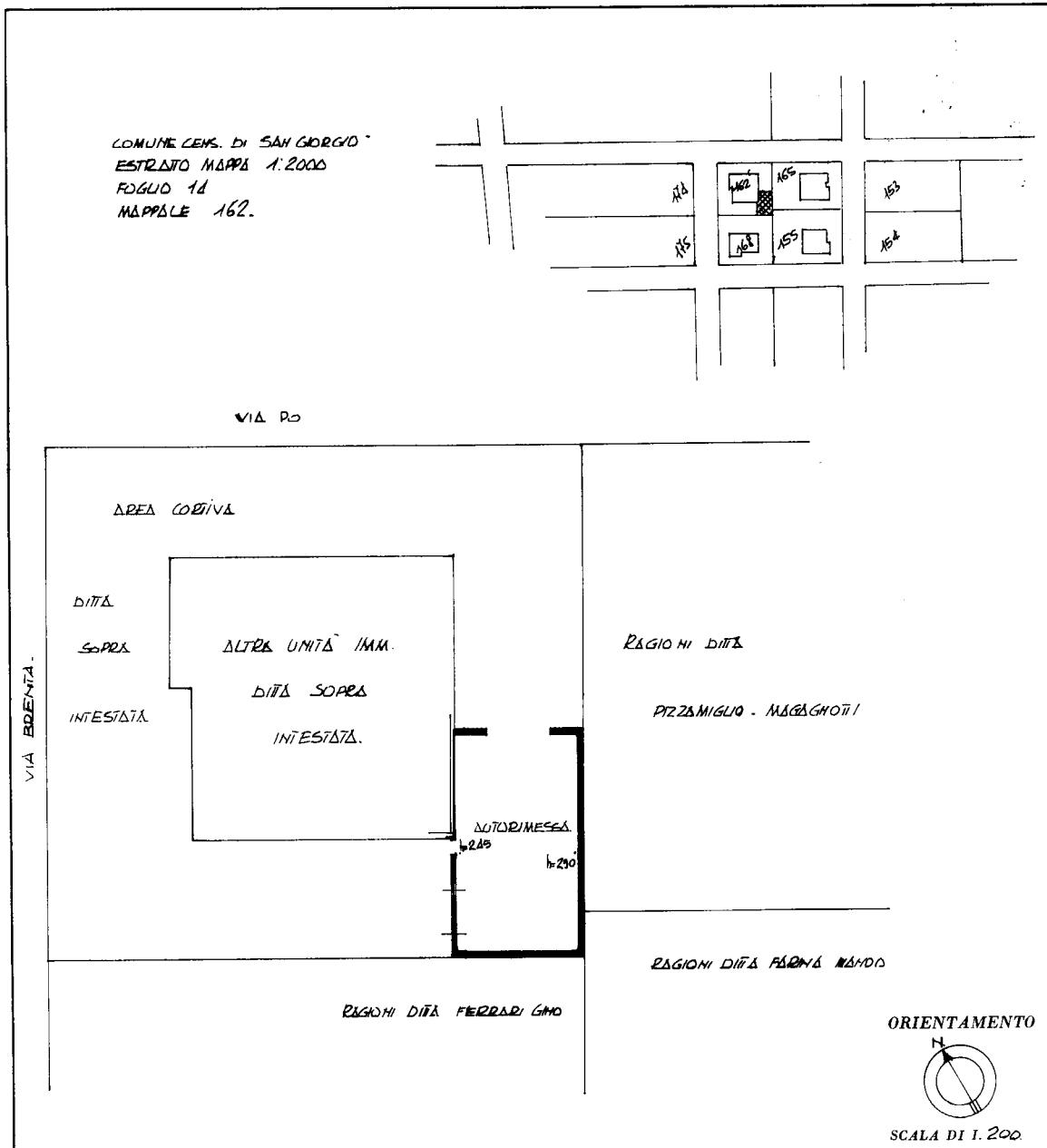

SPAZIO RISERVATO PER LE ANNOTAZIONI D'UFFICIO

DATA **19 APR 1984**

PROT. N°

Compilata dal GEOMETRA  
(Titolo, nome e cognome del tecnico)  
GABRIELE GIROLDI

Iscritto all'Albo dei GEOMETRI  
della Provincia di MANTOVA

DATA 16 - APRILE 1984

Firma: Girol. Gabriele

Ultima planimetria in atti

Catasto dei Fabbricati - Situazione al 11/12/2021 - Comune di SAN GIORGIO BIGARELLO (H883) - < Foglio: 14 - Particella: 162 - Subalterno: 2 >  
Firmato DA: **EUZARRENTA** @ EHE2spccmoARUBAPEC S.P.A. NG CA 3 Serial# 6383b963570b67bb53096e5fe059b87a