

**Agenzia del Territorio
CATASTO FABBRICATI
Ufficio Provinciale di
Padova**

Dichiarazione protocollo n. 83250

42/03/2003

Planimetria di u.i.u. in Comune di Cartura

Via Rena

civ.

Identificativi Catastali:

Sezione:

Foglio: 15

Particella: 156

Subalterno: 11

Compilata da:
Dona' Giuliano

Iscritto all'albo:
Ingegneri

Prov. Padova

N. 1312

Scheda n. 1

Scala 1:200

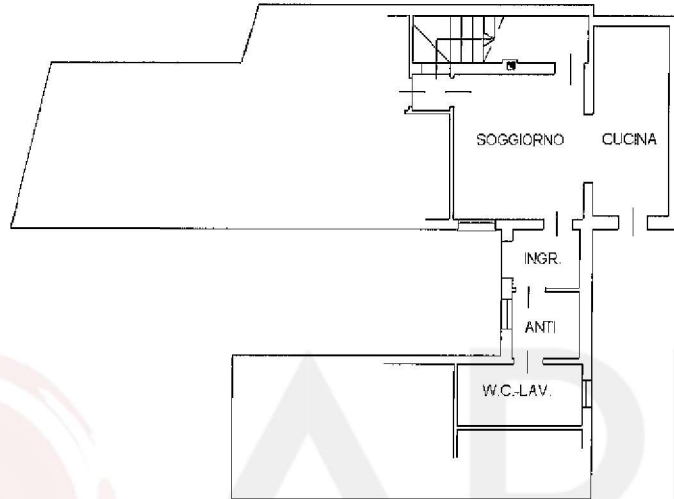

PIANO TERRA H. 2.70

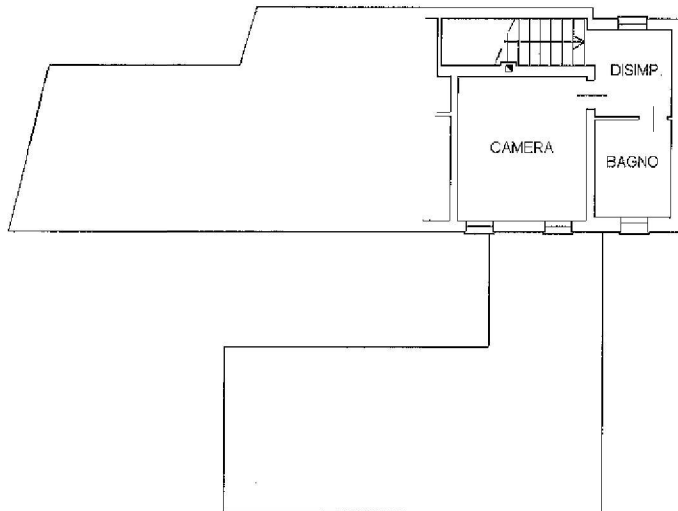

PRIMO PIANO H. 2.70

NORD



Ultima planimetria in atti

Data: 06/11/2024 - n. T104873 - Richiedente: CRSLCU89P16A0010

Totale schede: 1 - Formato di acquisizione: A4(210x297) - Formato stampa richiesto: A4(210x297)

ELABORATO PLANIMETRICO	
Compilato da: Olivetto Davide	
Isritto all'albo: Geometri	
Prov. Padova	N. 4152

Agenzia del Territorio
CATASTO FABBRICATI
Ufficio Provinciale di
Padova

Comune di Cartura	Protocollo n. PD0052111 del 22/02/2012
Sezione: Foglio: 15 Particella: 156	Tipo Mappale n. del
Dimostrazione grafica dei subalterni	Scala 1 : 500

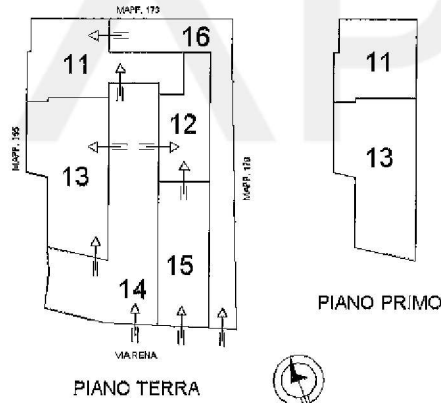

Ultima planimetria in atti