

**Luca Bevilacqua architetto**

Via Francesco Caracciolo 79, 50133 Firenze – Mob. +39 338 2659772  
e-mail: [studio.lucabevilacqua@gmail.com](mailto:studio.lucabevilacqua@gmail.com) – PEC: [luca.bevilacqua@pec.architettifirenze.it](mailto:luca.bevilacqua@pec.architettifirenze.it)  
Cod. Fisc. BVL LCU 76D26 H294I / P.IVA 02266970413

---

**TRIBUNALE DI FIRENZE**

Terza Sezione Civile

Ufficio Esecuzioni Immobiliari

\*\*\*\*\*

Procedura Esecutiva: n. 243/2019 R.G. riunita alla 256/1984 R.G.

Giudice Esecutore: Dott.ssa D'Amelio Laura

Promosso: [REDACTED]

Contro: [REDACTED]

Affidamento Incarico C.T.U.: 01 agosto 2019

C.T.U.: architetto Luca Bevilacqua

\*\*\*\*\*

**ALLEGATO 20 (sostitutiva)**

*Documentazione Fotografica terreni al di là di via Vicchio e Paterno*

PLANIMETRIE DI RIFERIMENTO RIPRESE FOTOGRAFICHE  
TERRENI AL DI LA' DI VIA VICCHIO E PATERNO – Fuori Scala





FOTO 01 – Localizzazione terreni su via Vicchio e Paterno



FOTO 02 – accesso ai terreni posti verso valle

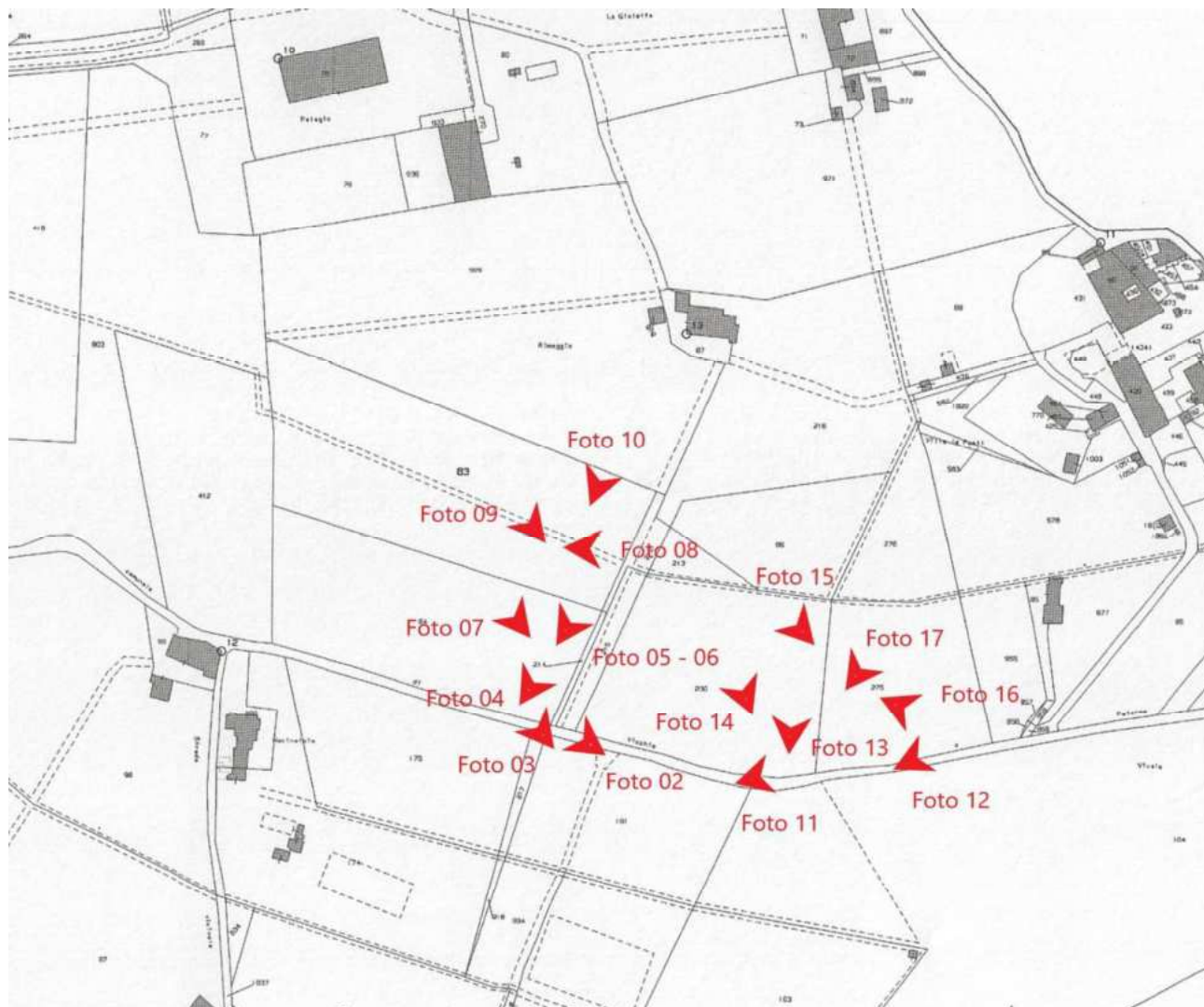

FOTO 03 – accesso ai terreni posti verso valle



FOTO 04 – terreni posti a valle



FOTO 05 – confine dei terreni posti a valle con muro di contenimento



FOTO 06 – confine dei terreni posti a valle con muro di contenimento



FOTO 07 – terreni posti a valle vista complessiva



FOTO 08 – confine dei terreni posti a valle passaggio fosso con casotto pompa (non funzionante) posto sul muro di contenimento



FOTO 09 – Ripresa fotografica dei terreni verso valle



FOTO 10 – Ripresa fotografica dei terreni verso valle



FOTO 11 – Ripresa fotografica del cancello di accesso terreni verso monte



FOTO 12 – Ripresa fotografica di ulteriore cancello di accesso terreni verso monte



FOTO 13 – Ripresa fotografica terreni lato monte



FOTO 14 – Ripresa fotografica terreni lato monte



FOTO 15 – Ripresa fotografica terreni lato monte

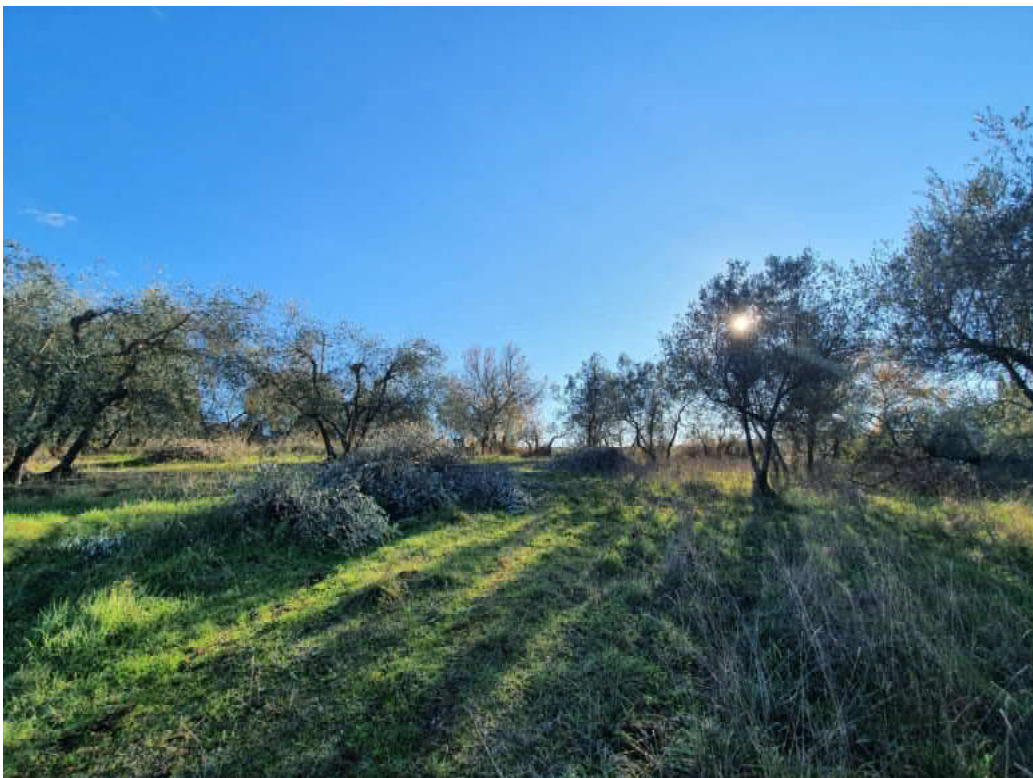

FOTO 16 – Ripresa fotografica terreni lato monte (vista verso via Vicchio e Paterno)



FOTO 17 – Ripresa fotografica terreni lato monte