

3182

MODULARIO
F. rig. rend. 487



MINISTERO DELLE FINANZE
DIREZIONE GENERALE DEL CATASTO E DEI SS.TT.EE.
CATASTO EDILIZIO URBANO (RDL 13-4-1939, n. 652)

MOD. BN (CEU)

LIRE
250

12

Planimetria di u.i.u. in Comune di BAGNO A RIPOLI via VERNALESE civ. 14

PIANO PRIMO

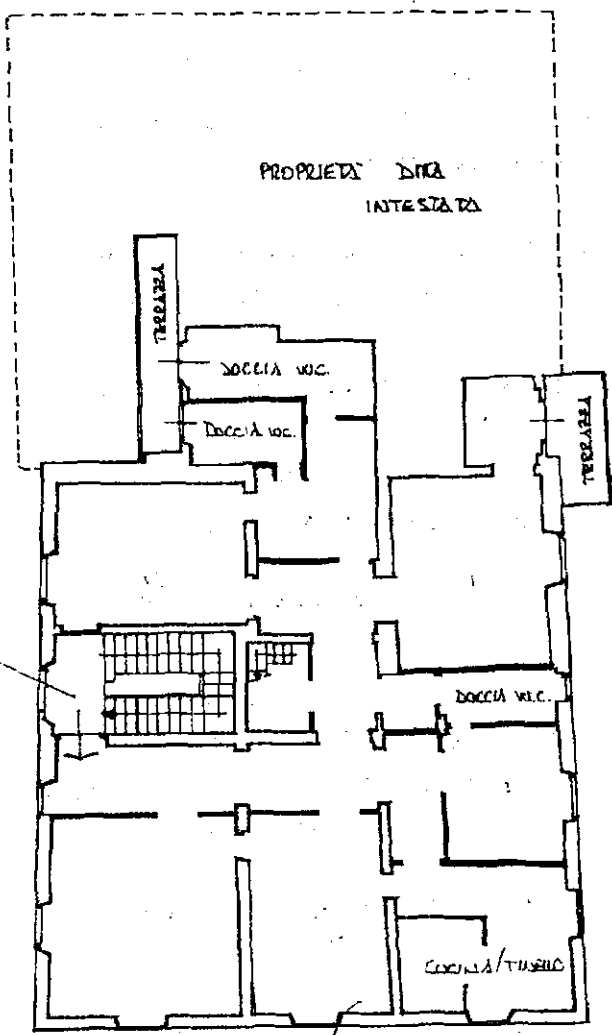

VANO SCALE
CONDOMINIALE

PROPRIETA' ALLA INSTATA

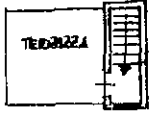

PIANO SECONDO

VIA VERNALESE

ORIENTAMENTO

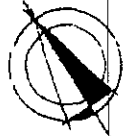

SCALA DI 1:200

Dichiarazione di N.C.
Denuncia di variazione

Compilata dal geom. ROBERTO
(Titolo, cognome e nome)
BENEZINI

RISERVATO ALL'UFFICIO

Data presentazione: 08/09/1997 - Data: 05/09/2023 - n. T291884 - Richiedente: BVLLCU76D26H294I
Totale schede: 16 - Formato di acquisizione: A4 - 210x297 - Formato standard: A4 - 210x297
n. 119 sub 2 data 26/09/1997 Firma geom. Roberto Benezini

Comune di BAGNO A RIPOLI (CA 004) - < Foglio 16 - Particella 119 - Subalmeno 2 -> - Uju graffiata
VIA DI VERNALESE n. 14 Piano I