

MODULARIO  
F. rig. rend. 497



MINISTERO DELLE FINANZE  
DIREZIONE GENERALE DEL CATASTO E DEI SS.TT.EE.  
**CATASTO EDILIZIO URBANO** (RDL 13-4-1939, n. 652)

MOD. BN (CEU)

LIRE  
**250**

Planimetria di u.i.u. in Comune di...NOVENTA DI PIAVE... via CA' MEMO... civ. ....

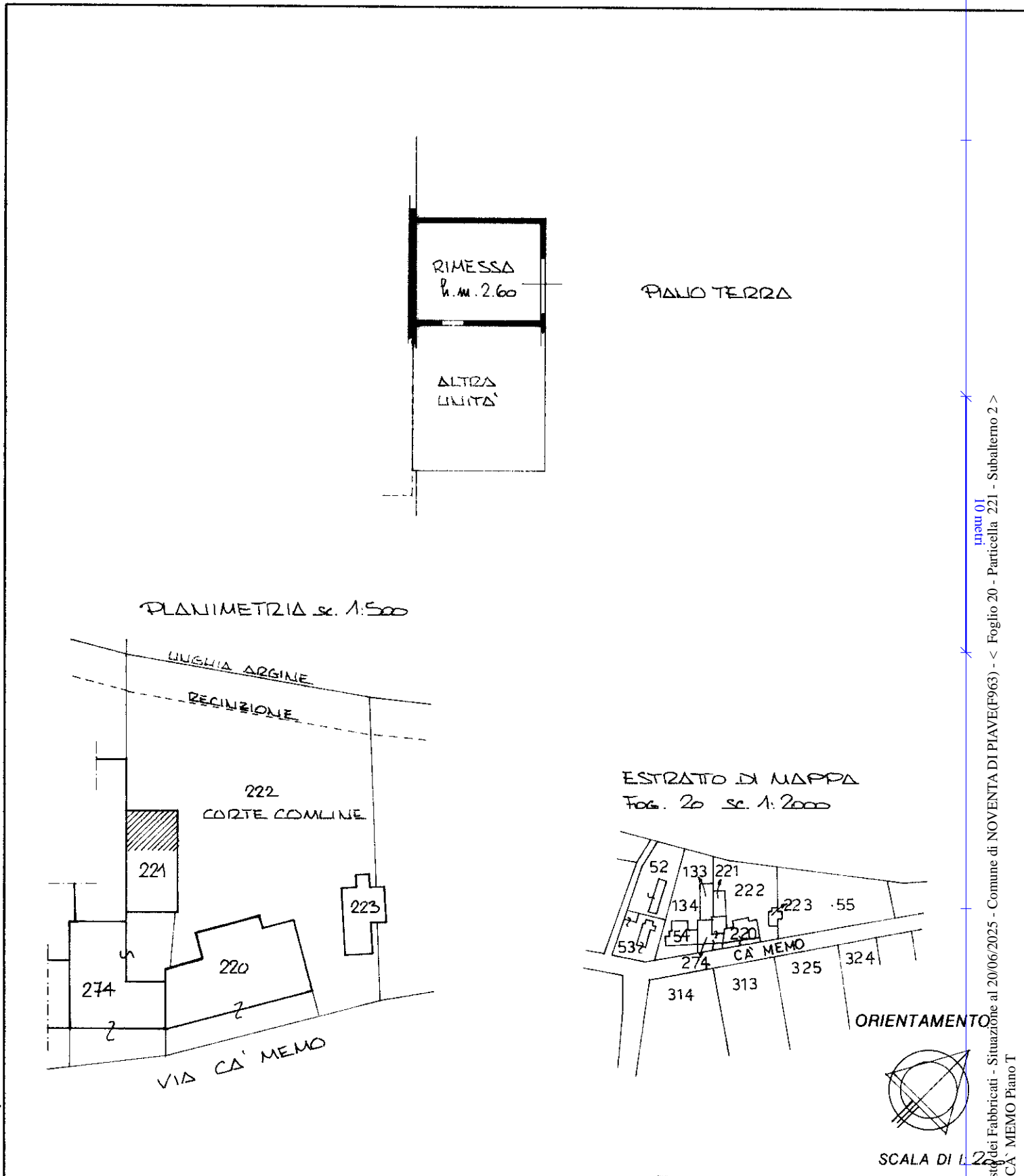

Roma - Istituto Poligrafico e Zecca dello Stato - P.V.

mapa 01  
Catasto dei Fabbricati - Situazione al 20/06/2025 - Comune di NOVENTA DI PIAVE (P963) - < Foglio 20 - Particella 221 - Subalterno 2 >  
VIA CA' MEMO Piano T

Dichiarazione di N.C.   
Ultima denuncia di variazione

Compilata dal GEOMETRA BUFFOLO  
(Titolo, cognome e nome)  
GIUSEPPE

RISERVATO ALL'UFFICIO

Data presentazione: 04/12/1990 - Data: 20/06/2025 - n. T116481 - Richiedente: CSRRBN60S20L736H  
Totale schede: 1 - Formato di acquisizione: A4(210x297) - Formato stampa richiesto: A4(210x297)

Inscritto all'albo de GEOMETRI  
della provincia di VENEZIA n. 100

3993

n. 221 sub. 2

data 26.11.90 Firma [Signature]

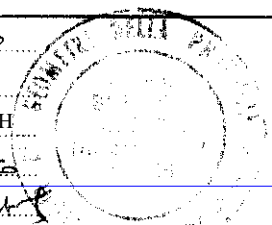

MODULARIO  
F. rig. rend. 497



MINISTERO DELLE FINANZE  
DIREZIONE GENERALE DEL CATASTO E DEI SS.TT.EE.  
**CATASTO EDILIZIO URBANO** (RDL 13-4-1939, n. 652)

MOD. **BN** (CEU)

LIRE  
**250**

Planimetria di u.i.u. in Comune di NOVENTA DI PIAVE via CA' MEMO civ. 2

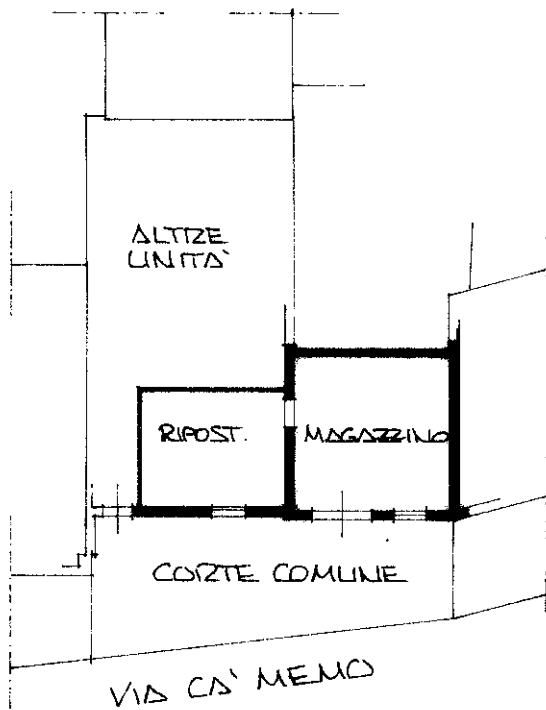

PIANO TERRA h. 285

ESTRATTO DI MAPPA  
Fog. 20 sc. 1:2000

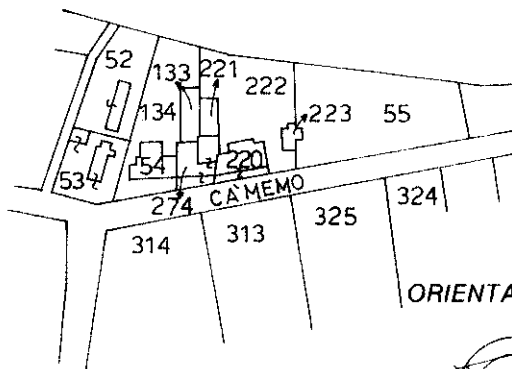

ORIENTAMENTO

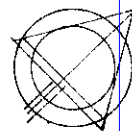

SCALA DI 1:2000

Roma - Istituto Poligrafico e Zecca dello Stato - P.v.

Catasto dei Fabbricati - Situazione al 20/06/2025 - Comune di NOVENTA DI PIAVE (F963) - < Foglio 20 - Particella 274 - Subalterno 2 >  
VIA CA' MEMO n. 20 Piano T

Dichiarazione di N.C.   
Ultima **Denuncia di variazione**   
Data presentazione: 04/12/1990 - Data: 20/06/2025 - n. T116510 - Richiedente: CSRRBN60S20L736H  
Totale schede: 20 Formato di acquisizione: A4 (210x297) - Formato stampa richiesto: A4 (210x297)  
Identificativi catastali: n. 274 sub. 2

Compilata dal GEOMETRA ZUFFOLO  
(Titolo, cognome e nome)  
GIUSEPPE  
iscritto al n. 106 dell'Albo dei Geometri  
della provincia di VENEZIA  
data 26.11.90 Firma [Signature]

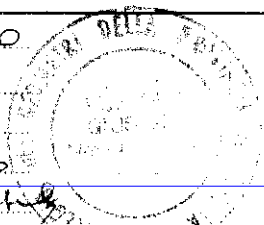

RISERVATO ALL'UFFICIO  
3991

MODULARIO  
Fig. rend. 497



MINISTERO DELLE FINANZE  
DIREZIONE GENERALE DEL CATASTO E DEI SS.TT.EE.  
**CATASTO EDILIZIO URBANO** (RDL 13-4-1939, n. 652)

MOD. BN (CEU)

LIRE  
500

Planimetria di u.i.u. in Comune di NOVENTA DI PIAVE via CA' MEMO civ. 22

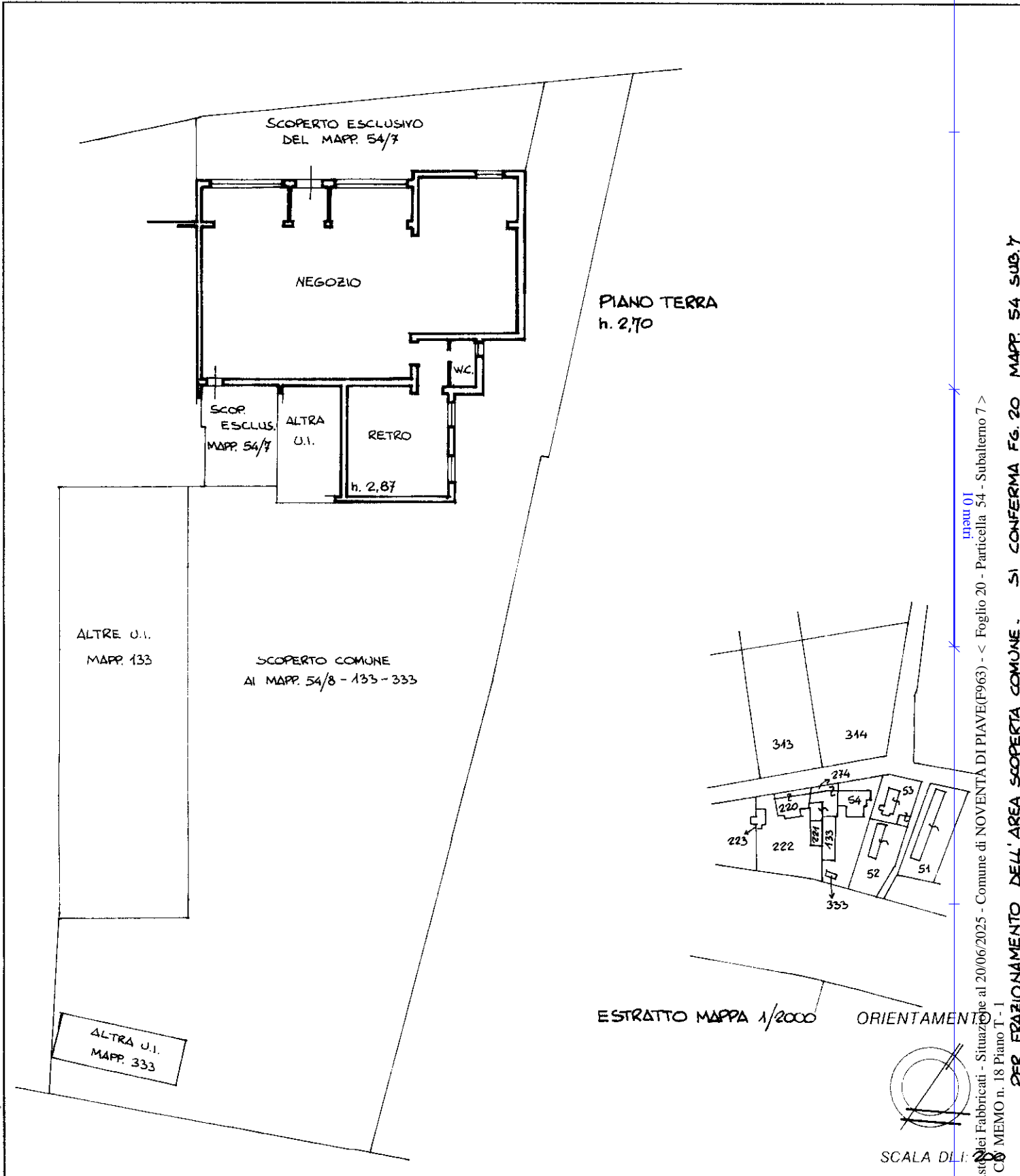

invari 01  
 Catasto dei Fabbricati - Situazione al 20/06/2025 - Comune di NOVENTA DI PIAVE(F963) - < Foglio 20 - Particella 54 - Subalterno 7 >  
 VIA CA' MEMO n. 18 Piano T-1  
**PER FRAZIONAMENTO DELL'AREA SCOPERTA COMUNE. SI CONFERMA FG. 20 MAPP. 54 SUB. 7**

Ultima planimetria in atti  
Dichiarazione di N.C.   
variazione

Compilata dal ARCH. CANELLA ROBERTO  
(Titolo, cognome e nome)

RISERVATO ALL'UFFICIO

Data presentazione: 08/11/1995 - Data: 20/06/2025 - n. T116478 - Richiedente: CSRRBN60S20L736H  
 Totale schede: 20 Identificativi catastali  
 Formato di acquisizione: A4(210x297) - Formato stampa richiesto: A4(210x297)  
 della provincia di VENEZIA n. 1201  
 n. 54 sub 7  
 data 10.10.1995 Firma

MODULARIO  
f. fig. rend. 497



MINISTERO DELLE FINANZE  
DIREZIONE GENERALE DEL CATASTO E DEI SS.TT.EE.  
**CATASTO EDILIZIO URBANO** (RDL 13-4-1939, n. 652)

MOD. BN (CEU)

LIRE  
500

Planimetria di u.i.u. in Comune di NOVENTA DI PIAVE via CA' MEMO civ. 24

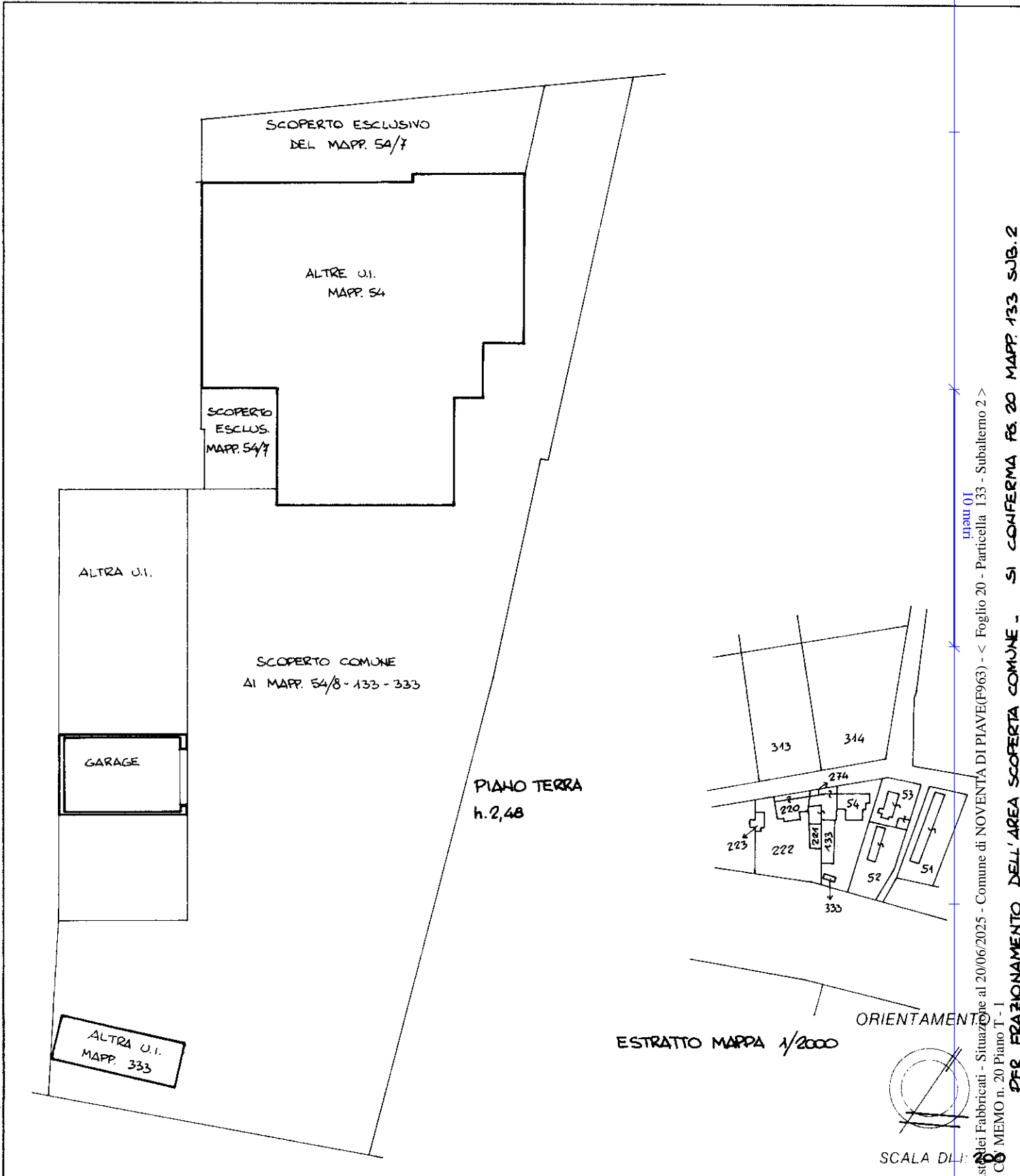

Roma - Istituto Poligrafico e Zecca dello Stato - P.V.

Catasto dei Fabbricati - Situazione al 20/06/2025 - Comune di NOVENTA DI PIAVE (F963) - < Foglio 20 - Particella 133 - Subalterno 2 >  
VIA CA' MEMO n. 20 Piano T-1

PER FRAZIONAMENTO DELL'AREA SCOPERTA COMUNE - SI CONFERMA FG. 20 MAPP. 133 SUB. 2

Dichiarazione di N.C.   
Ultima planimetria in atti   
variazione

Compilata dal ARCH. CANELLA ROBERTO  
(Titolo, cognome e nome)

RISERVATO ALL'UFFICIO

Data presentazione: 08/11/1995 - Data: 20/06/2025 - n. T116512 - Richiedente: CSRRBN60S20L736H

Totale schede: 20 Formato di acquisizione: A4(210x297) - Formato stampa richiesto: A4(210x297)

della provincia di VENEZIA n. 1201

n. 133 sub. 2  
data 10.10.1995 Firma

MODULARIO  
F. 119, rev. 496



MINISTERO DELLE FINANZE  
DIREZIONE GENERALE DEL CATASTO E DEI SISTEMI  
**CATASTO EDILIZIO URBANO** (RDL 13-4-1939, n. 652)

MOD. AN (CEU)

LIRE  
**700**

Planimetria di u.i.u. in Comune di **NOVENTA DI PIAVE** via **CA' MEMO** civ. **24**

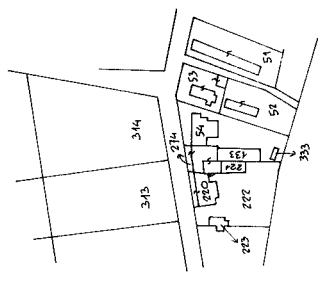
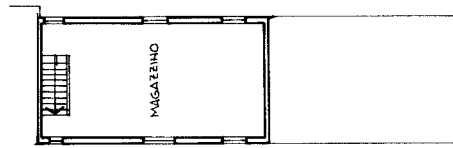
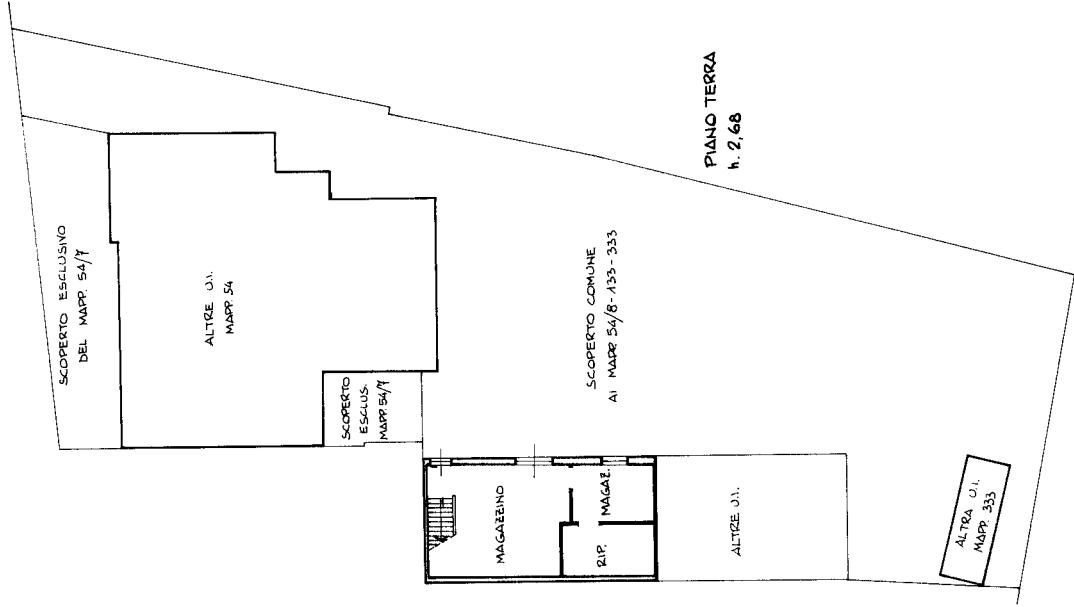

ORIENTAMENTO

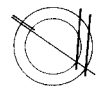

SCALA DI 1:200

PER FRAZIONAMENTO DELL'AREA SCOPERTA COMUNE - SI CONFERMA FG. 20 MAP. 133 SUB. 3

RISERVATO ALL'UFFICIO

Completata dal **ARCH. CANELLA ROBERTO**  
(Titolo cognome e nome)

Dichiarazione di N.C.   
Denuncia di variazione

Identificativi catastali

F. **20** sub **3** **ERZULI 01** **VIA** **10.10.1995**  
Iscritto all'albo de **ARCHITETTI**  
Venezia n. **4204** Firma



MINISTERO DELLE FINANZE  
DIREZIONE GENERALE DEL CATASTO E DEI SISTEMI

**CATASTO EDILIZIO URBANO** (RDL 13-4-1939, n. 652)

Planimetria di u.i.u. in Comune di NOVENTA DI PIAVE Via CA' MEMO civ. 24

MODULARI  
F. 19, anno 406

MOD. AN (CEU)

1 LR  
700

PER FRAZIONAMENTO DELL'AREA SCOPERTA COMUNE - SI CONFERMA FG.20 MAPP. 54/8 - 133/1 - 333

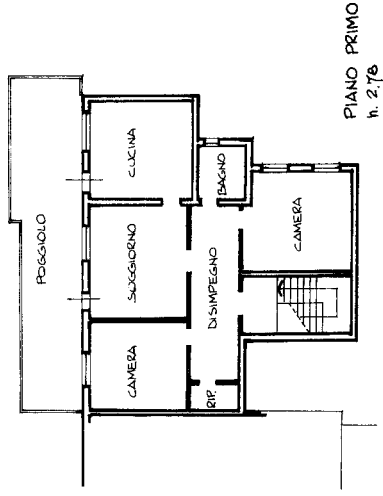

PIANO PRIMO  
n. 2,78

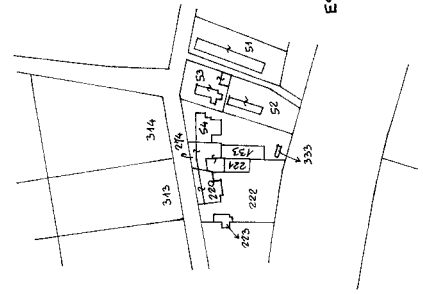

ESTRATTO MAPPA 1/2000

ORIENTAMENTO

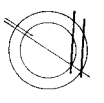

SCALA DI 1:200

RISERVATO ALL'UFFICIO

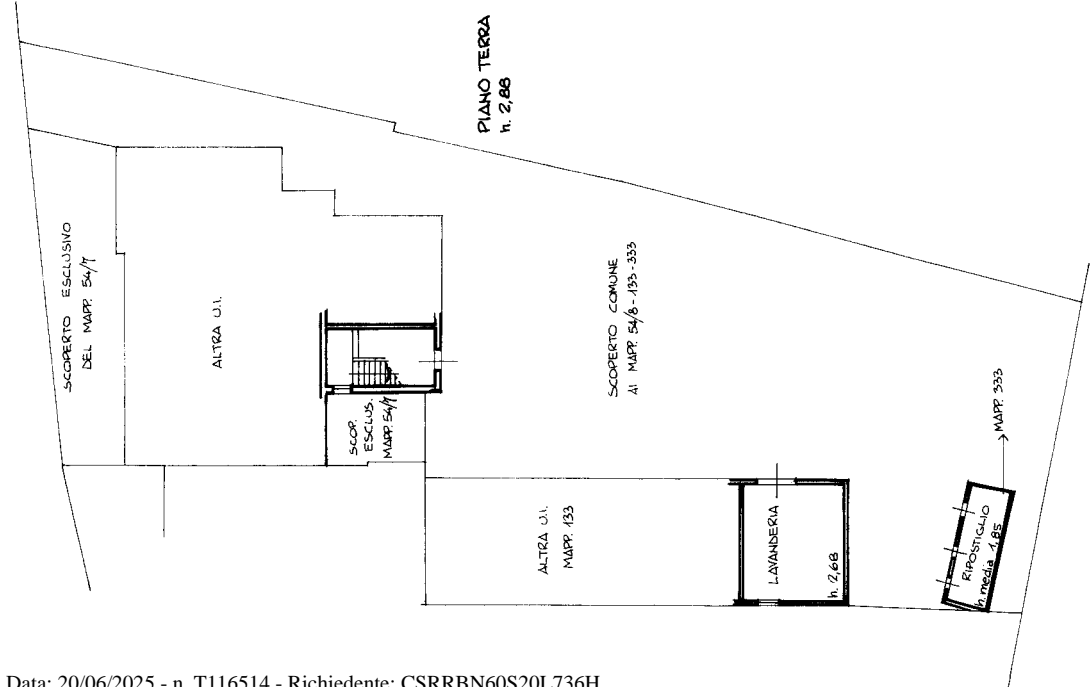

PIANO TERRA  
n. 2,88

Dichiarazione di N.C.  Denuncia di variazione

Completata dal **ARCH. CANELLA ROBERTO** (Foto, cognome e nome)

Identificativi catastali  
F. **24** sub. **8** Inquadratura **10.05.1995** Firma **ARCAHETTI**  
n. **133** della provincia di **VERONA** n. **4204**

Ultima planimetria in atti

MODULARIO  
F. rig. rend. 497



MINISTERO DELLE FINANZE  
DIREZIONE GENERALE DEL CATASTO E DEI SS.TT.EE.  
**CATASTO EDILIZIO URBANO** (RDL 13-4-1939. n. 652)

MOD. BN (CEU)

LIRE  
**250**

Planimetria di u.i.u. in Comune di... NOVENTA DI PIAVE via CA' MEMO civ. 18

PIANO TERRA h. 330

PIANO PRIMO h. 295

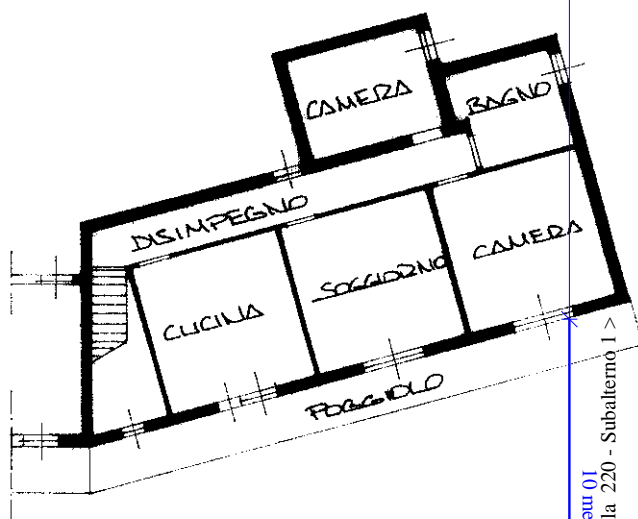
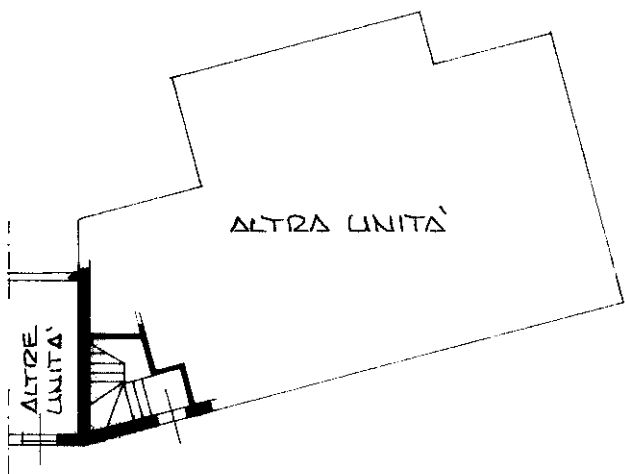

PLANIMETRIA sc. 1:500

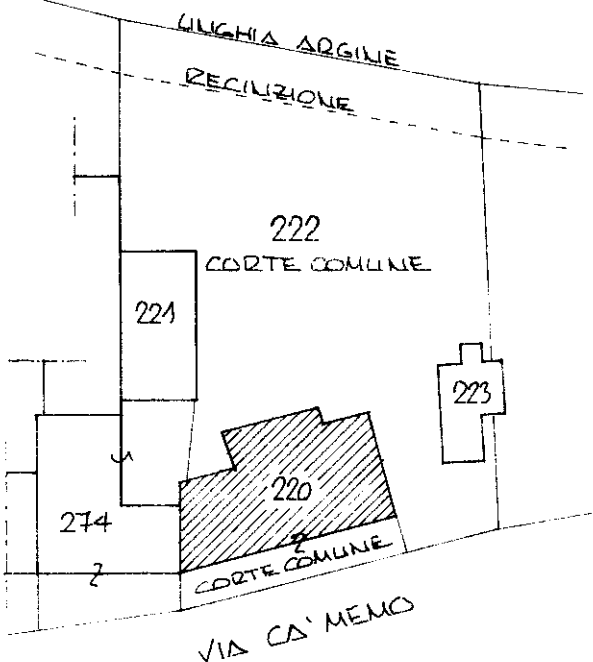

ESTRATTO DI MAPPA  
Fog. 20 sc. 1:2000

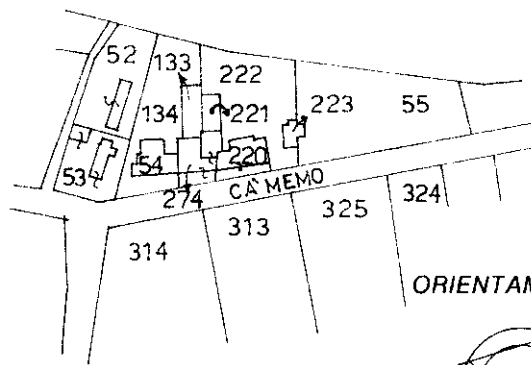

ORIENTAMENTO

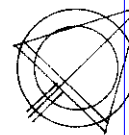

SCALA DI 1:200

Roma - Istituto Poligrafico e Zecca dello Stato - Pv

Catasto dei Fabbricati - Situazione al 20/06/2025 - Comune di NOVENTA DI PIAVE (F963) - < Foglio 20 - Particella 220 - Subalterno I >  
VIA CA' MEMO n. 18 Piano T - 1

Dichiarazione di N.C.   
Ultima Denuncia di variazione

Compilata dal GEOMETRA GIUFFRÈ  
(Titolo, cognome e nome)  
GIUSEPPE

RISERVATO ALL'UFFICIO

Data presentazione: 04/12/1990 - Data: 20/06/2025 - n. T116477 - Richiedente: CSRRBN60S20L736H

Totale schede: 20 - Formato di acquisizione: A4(210x297) - Formato stampa richiesto: A4(210x297) della provincia di VENEZIA n. 106

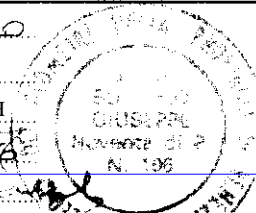

3995

n. 220 sub. 1

data 26.11.90 Firma

MODULARIO  
F. rig. rend. 497



MINISTERO DELLE FINANZE  
DIREZIONE GENERALE DEL CATASTO E DEI SS.TT.EE.

MOD. BN (CEU)

LIRE  
250

# CATASTO EDILIZIO URBANO (RDL 13-4-1939, n. 652)

Planimetria di u.i.u. in Comune di NOVENTA DI PIAVE via CA' MEMO civ. 16

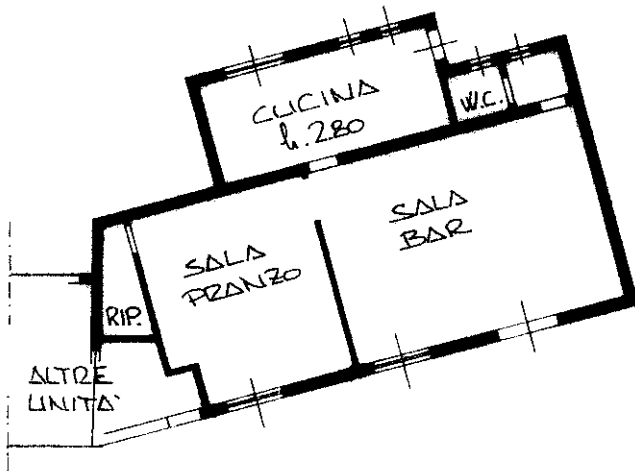

PIANO TERRA h. 3.30

PLANIMETRIA sc. 1:500

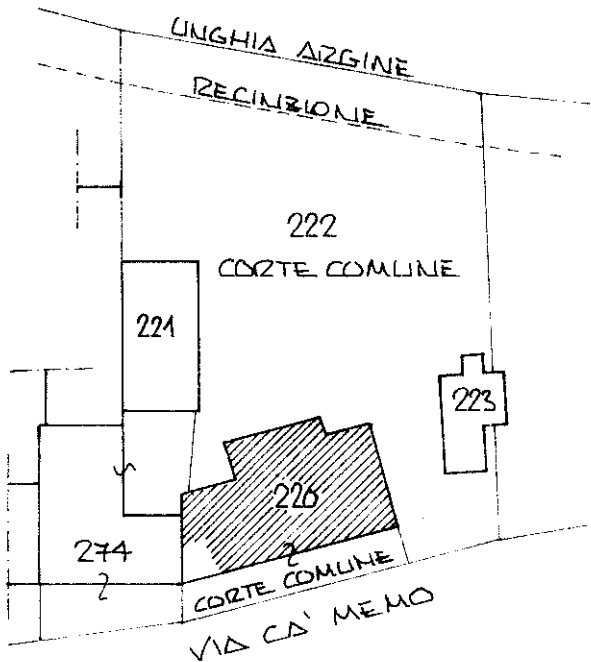

ESTRATTO DI MAPPA  
Fog. 26 sc. 1:2000

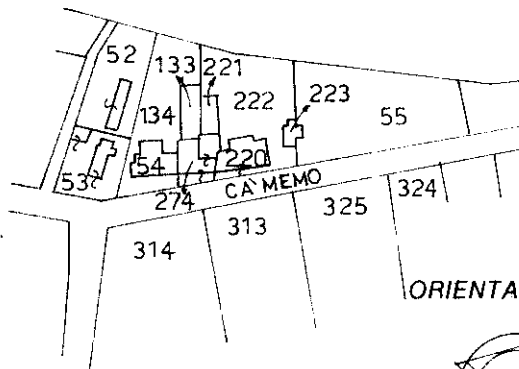

ORIENTAMENTO

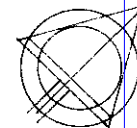

SCALA DI:

Dichiarazione di N.C.   
Ultima Denuncia di variazione

Compilata dal GEOMETRA RUFFOLO  
(Titolo, cognome e nome)  
GIUSEPPE

RISERVATO ALL'UFFICIO

Data presentazione: 04/12/1990 - Data: 20/06/2025 - n. T116479 - Richiedente: CSRRBN60S20L736H

Totale schede: 20 Formato di acquisizione: A4 (210x297) - Formato stampa richiesto: A4 (210x297) della provincia di VENEZIA n. 16

n. 220 sub. 2

data 26.11.90 Firma [Signature]

3296

Catastro al 20/06/2025 - Comune di NOVENTA DI PIAVE (F963) - < Foglio 20 - Particella 220 - Subalterno 2 >  
invar. 01  
VIA CA' MEMO n. 16 Piano T

MODULARIO  
F. rig. rend. 497



MINISTERO DELLE FINANZE  
DIREZIONE GENERALE DEL CATASTO E DEI SS.TT.EE.  
**CATASTO EDILIZIO URBANO** (RDL 13-4-1939, n. 652)

MOD. BN (CEU)

LIRE  
**250**

Planimetria di u.i.u. in Comune di... NOVENTA DI PIAVE via CA' MEMO civ. ....

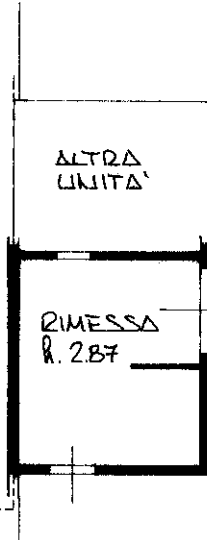

PLANIMETRIA sc. 1:500

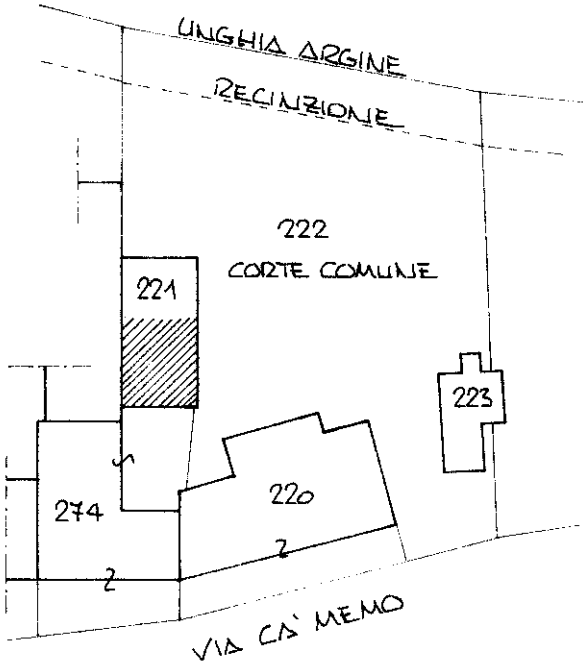

ESTRATTO DI MAPPA  
Fog. 20 sc. 1:2000

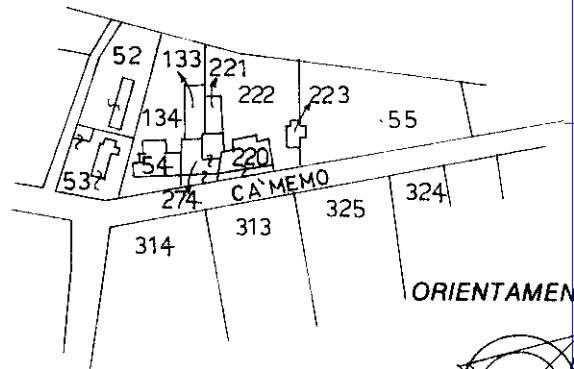

ORIENTAMENTO

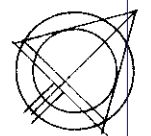

SCALA DI 1:2000

Roma - Istituto Poligrafico e Zecce dello Stato - P.V.

Catasto dei Fabbricati - Situazione al 20/06/2025 - Comune di NOVENTA DI PIAVE (F963) - < Foglio 20 - Particella 221 - Subalterno 1 >  
manu 01  
VIA CA' MEMO Piano T

Dichiarazione di N.C.   
Ultima **D**  **denuncia di variazione**

Compilata dal GEOMETRA BUFFALO  
(Titolo, cognome e nome)  
GILISeppe

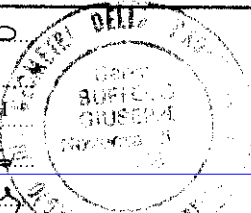

RISERVATO ALL'UFFICIO

3992

Data presentazione: 04/12/1990 - Data: 20/06/2025 - n. T116480 - Richiedente: CSRRBN60S20L736H  
Totale schede: 25 - Formato di acquisizione: A4(210x297) - Formato stampa richiesto: A4(210x297)

Identificativi catastali  
In 221 sub. 1  
data 26.11.90 Firma [Signature]

MODULARIO  
F. rig. rend. 497



MINISTERO DELLE FINANZE  
DIREZIONE GENERALE DEL CATASTO E DEI SS.TT.EE.  
**CATASTO EDILIZIO URBANO** (RDL 13-4-1939, n. 652)

MOD. **BN** (CEU)

LIRE  
**250**

Planimetria di u.i.u. in Comune di NOVENTA DI PIAVE via CA' MEMO CIV.....



PIANO TERRA

PLANIMETRIA sc. 1:500

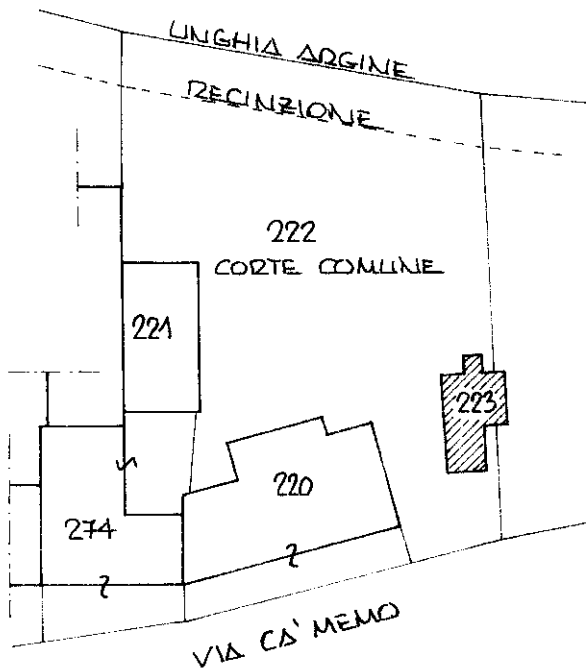

ESTRATTO DI MAPPA  
Fog. 20 sc. 1:2000

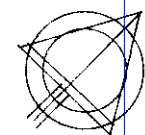
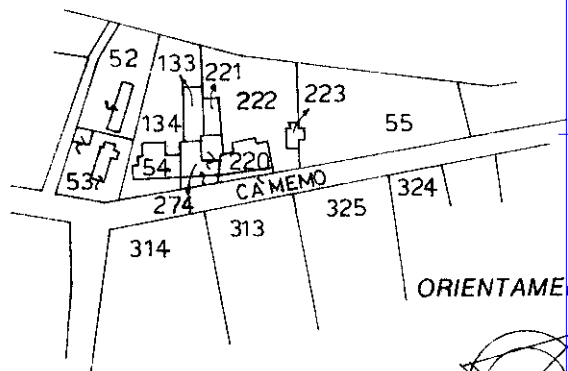

SCALA DI 1:

Roma - Istituto Poligrafico e Zecca dello Stato - P.V.

mapa 01  
Catasto Edilizio Urbano - Fabbricati - Situazione al 23/06/2025 - Comune di NOVENTA DI PIAVE (F963) - < Foglio 20 - Particella 223 - Subalterno 3 >  
VIA CA' MEMO Piano T

Dichiarazione di N.C.   
Ultima planimetria in variazione

Compilata dal GEOMETRA BUFFOLO  
(Titolo, cognome e nome)  
GILSEPPE

RISERVATO ALL'UFFICIO

Data presentazione: 04/12/1990 - Data: 23/06/2025 - n. T17385 - Richiedente: CSRRBN60S20L736H  
Totale schede: 2  
Formato di acquisizione: A4(210x297) - Formato stampa richiesto: A4(210x297)  
n. 223 sub. 3

iscritto al libro di CA' MEMO  
della provincia di VENEZIA  
data 26.11.90 Firma [Signature]

3994

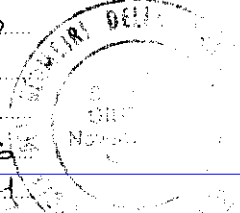

MODULARIO  
F. tig. rend. 497



MINISTERO DELLE FINANZE  
DIREZIONE GENERALE DEL CATASTO E DEI SS.TT.EE.

MOD. BN (CEU)

# CATASTO EDILIZIO URBANO (RDL 13-4-1939, n. 652)

LIRE  
**250**

Planimetria di u.i.u. in Comune di NOVENTA DI PIAVE via CA' MEMO civ. 2

### PIANO TERRA q. 2,85

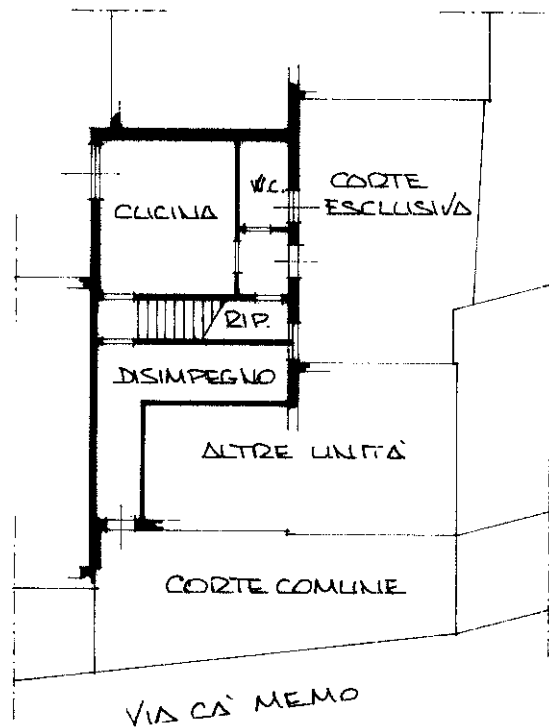

### PIANO PRIMO q. 2,75

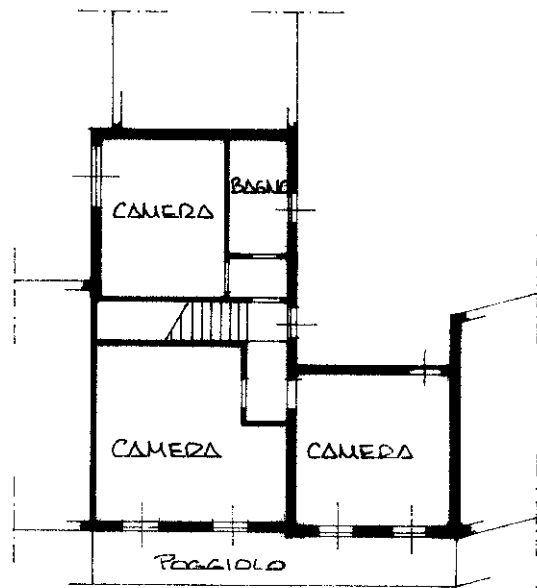

### PLANIMETRIA sc. 1:500

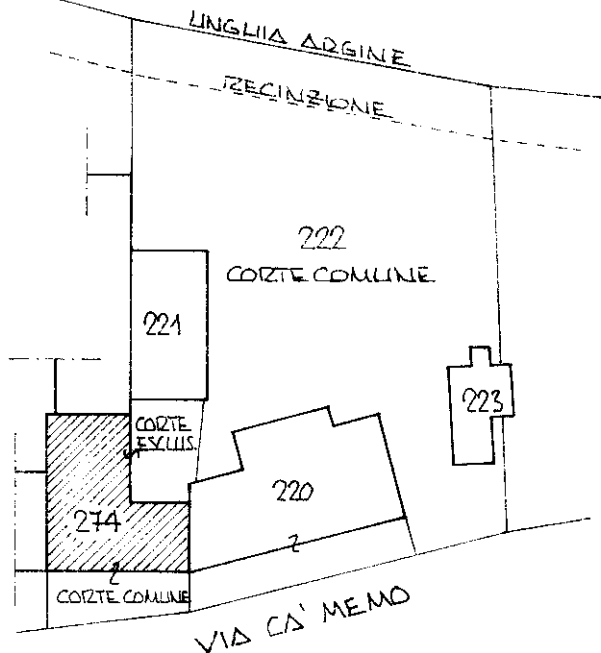

### ESTRATTO DI MAPPA Fog. 20 sc. 1:2000

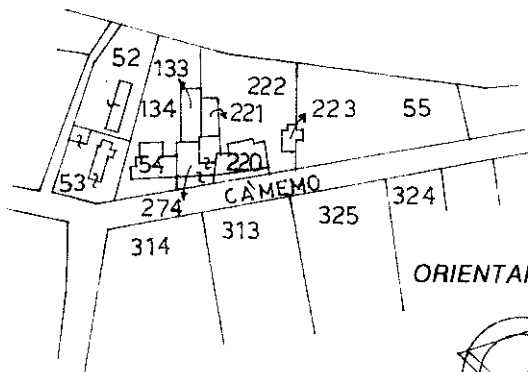

ORIENTAMENTO

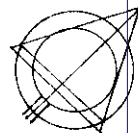

SCALA DI 1:200

Dichiarazione di N.C.   
Principale di variazione

Compilata dal **GEOMETRA BUFFOLO**  
(Titolo, cognome e nome)  
**GIUSEPPE**

RISERVATO ALL'UFFICIO

**3990**

Catasto dei Fabbricati - Situazione al 20/06/2025 - Comune di NOVENTA DI PIAVE (F963) - < Foglio 20 - Particella 274 - Subalterno 1 >  
Via Ca' Memo n. 20 Piano T - 1