

ELABORATO PLANIMETRICO	
Compilato da:	Scattolin Luca
Iscritto all'albo:	Geometri
Prov. Treviso	N. 2535

**Agenzia del Territorio
CATASTO FABBRICATI
Ufficio Provinciale di
Treviso**

Comune di Istrana	Protocollo n. TV0258522 del 11/10/2006
Sezione: D Foglio: 3 Particella: 598	Tipo Mappale n. 242007 del 29/09/2006
Dimostrazione grafica dei subalterni	Scala 1 : 500

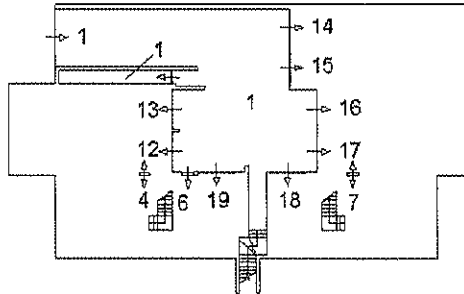

PIANO INTERRATO (S1)

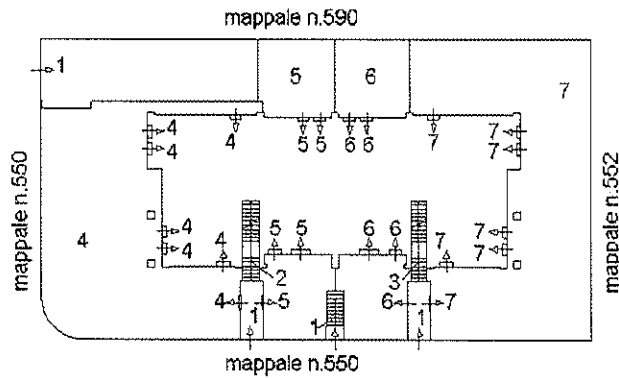

PIANO TERRA (P.T.)

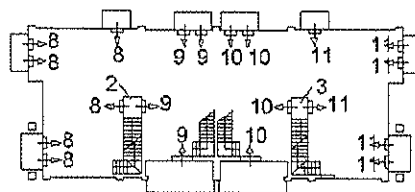

PIANO PRIMO (P.1.)

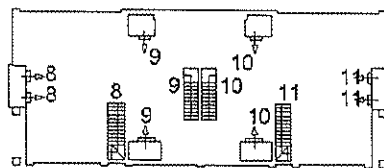

PIANO SECONDO (P.2.)

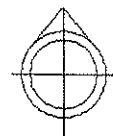

SCALA 1:500

Ultima planimetria in atti

Data: 17/07/2025 - n. T256837 - Richiedente: Telematico

Totale schede: 1 - Formato di acquisizione: A4(210x297) - Formato stampa richiesto: A4(210x297) - Fattore di scala non utilizzabile

Elaborato Planimetrico - Catasto dei Fabbricati - Situazione al 17/07/2025 - Comune di ISTRANA(E373) - < Sez. urbana D - Foglio 3 Particella 598 >
 Firmato Da: GATTO PAOLO Emesso Da: INFOCAMERE QUALIFIED ELECTRONIC SIGNATURE CA Serial#: 346352



STATO DI FATTO

particella 598 sub 4

piano interrato

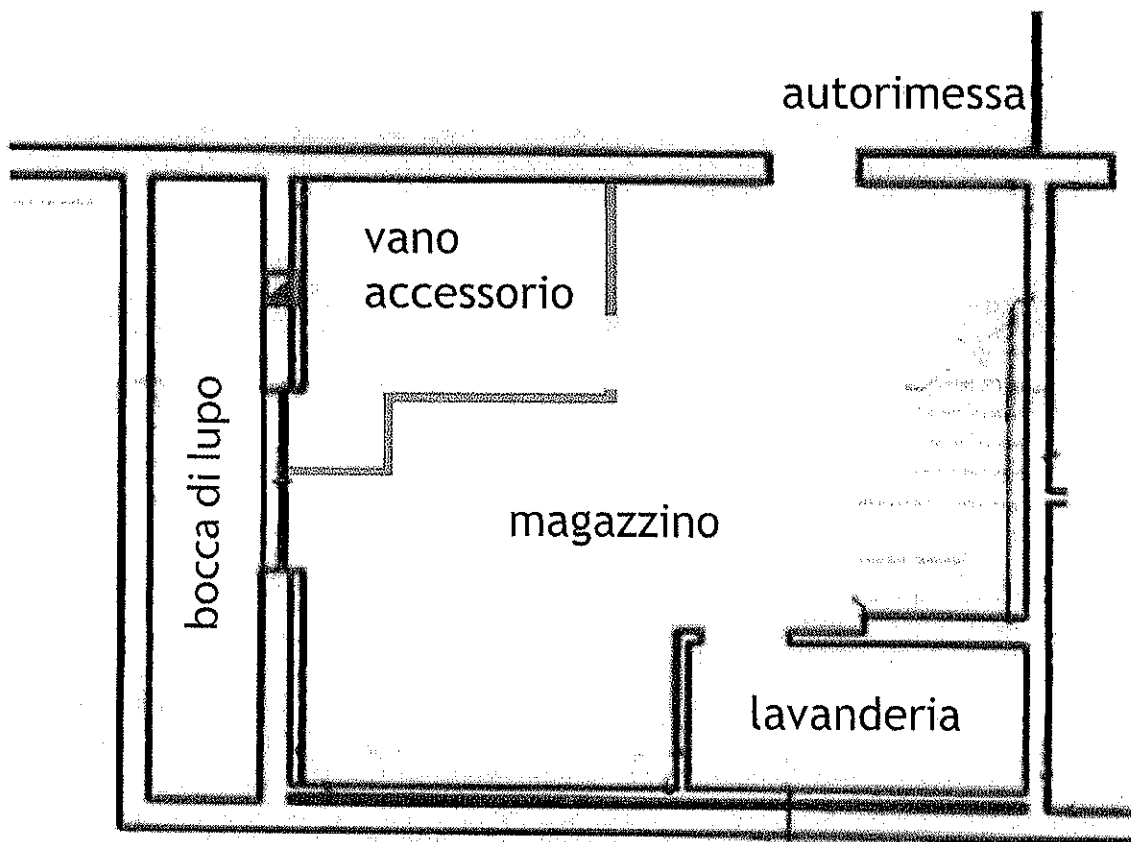

la parti evidenziate in rosso sono le tramezze in cartongesso che creano un vano magazzino non autorizzato



STATO LEGITTIMO

particella n. 598 sub 4

piano interrato

