

**Agenzia del Territorio  
CATASTO FABBRICATI  
Ufficio Provinciale di  
Pavia**

Dichiarazione protocollo n. PV0252214 del 02/12/2010

Planimetria di u.i.u. in Comune di Vellezzo Bellini

Via Cascina Pellegrina

civ. 2

Identificativi Catastali:

Sezione: C

Foglio: 2

Particella: 186

Subalterno: 6

Compilata da:  
Zacchetti Alessandro

Iscritto all'albo:  
Geometri

Prov. Milano

N. 9855

Scheda n. 1

Scala 1:200

CORTE COMUNE

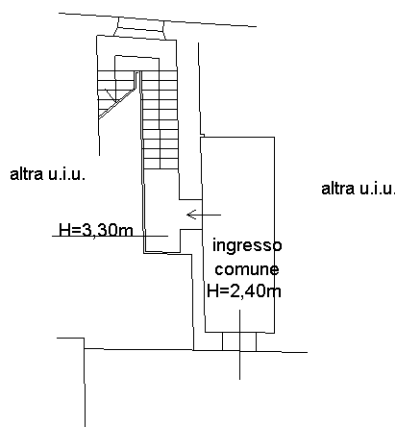

PIANO TERRA

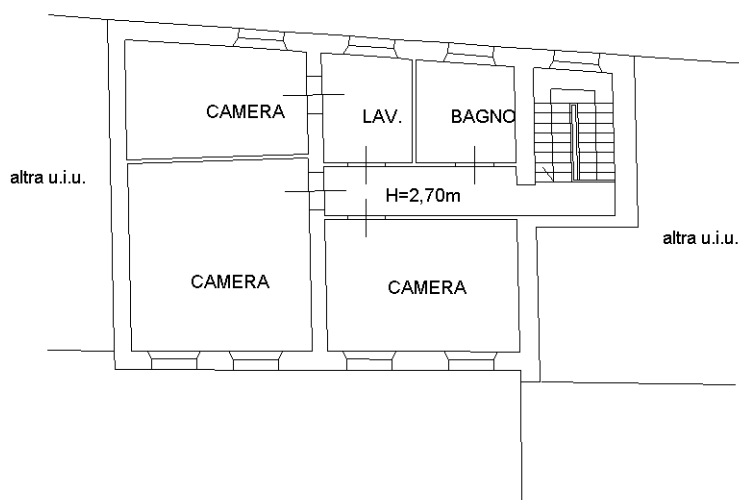

PIANO PRIMO



Catasto dei Fabbricati - Situazione al 22/12/2025 - Comune di VELLEZZO BELLINI(L/720) - < Sez. urbana C - Foglio 2 - Particella 186 - Subalterno 7 > - Uiu graffiata LOCALITA' PELLEGRINA n. 2 Piano T-1