

MODULARIO  
F. rig. rend. 488



MINISTERO DELLE FINANZE  
DIREZIONE GENERALE DEL CATASTO E DEI SS.TT.EE.  
**CATASTO EDILIZIO URBANO** (RD.L. 13-4-1939, n. 852)

MOD. AN (CEU)  
LIRE  
**750**

Planimetria di u.i.u. in Comune di CASAL DI PRINCIPE via CORSO DANTE civ. 104

STESSA DITTA

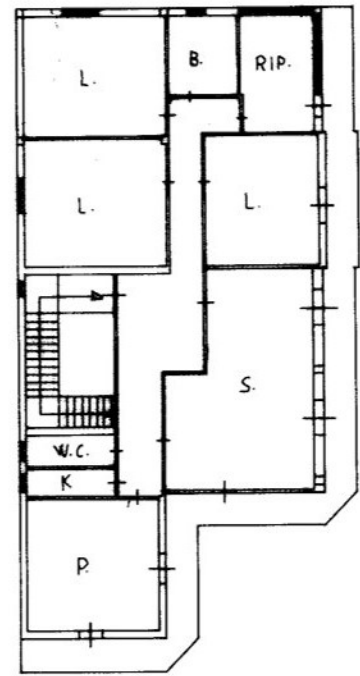
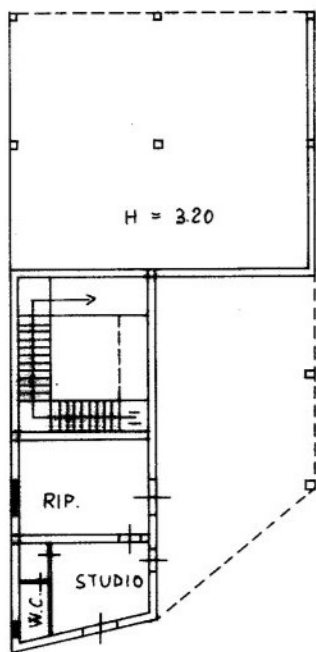

CORSO DANTE  
PIANTA PIANO TERRA



Ultima planimetria in atti  
Data presentazione: 12/04/1996 - Data: 11/05/2023 - n. T46103 - Richiedente: TSCFLV70L05B963G  
Totale schede: 1 - Formato di acquisizione: A3(297x420) - Formato stampa richiesta: A4(210x297)

Dichiarazione di N.C. <input checked="" type="checkbox"/>	Compilata dal [redacted] (titolo, cognome e nome)
Denuncia di variazione <input type="checkbox"/>	
Identificativi catastali	Scritto all'albo dei <u>GEOMETRI</u>
F. <u>47</u>	della provincia di <u>CASERTA</u> n. <u>2543</u>
n. <u>5165</u> sub. <u>113001</u>	Settore <u>11-2-96</u> Firma <u>[signature]</u>

RISERVATO ALL'UFFICIO  
6 H 3/4  
12-11-96