

LOTTO 1
fg.2, plla 172, sub 14
c.so Umberto I n. 476- Casalnuovo di Napoli

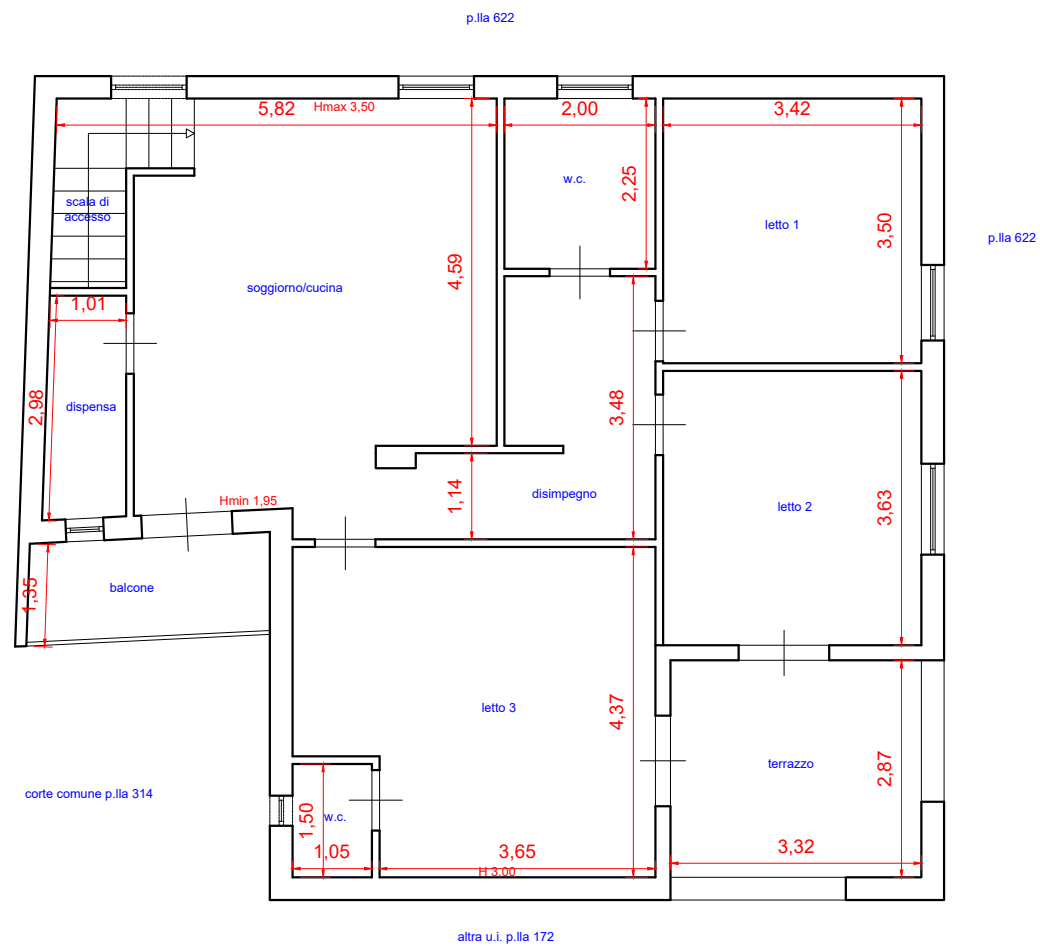

PIANTA PIANO SECONDO - scala 1:100

ALLEGATO

J

Tribunale di Nola - Proc. di Esec. Imm. n. 50/2025
PRISMA SPV s.r.l.
c/o
D'ANIELLO ANTONIETTA

G.E.
dr.ssa Elisabetta Bernardel
C.T.U.
arch. Andrea Di Sena