

MODULARIO
F. rig. rend. 497



MINISTERO DELLE FINANZE
DIPARTIMENTO DEL TERRITORIO
CATASTO EDILIZIO URBANO (RDL 13-4-1939, n. 652)

MOD. BN (CE)

LIRE
200

Planimetria di u.i.u. in Comune di Napoli via Fontanelle civ. 139

Terzo Piano

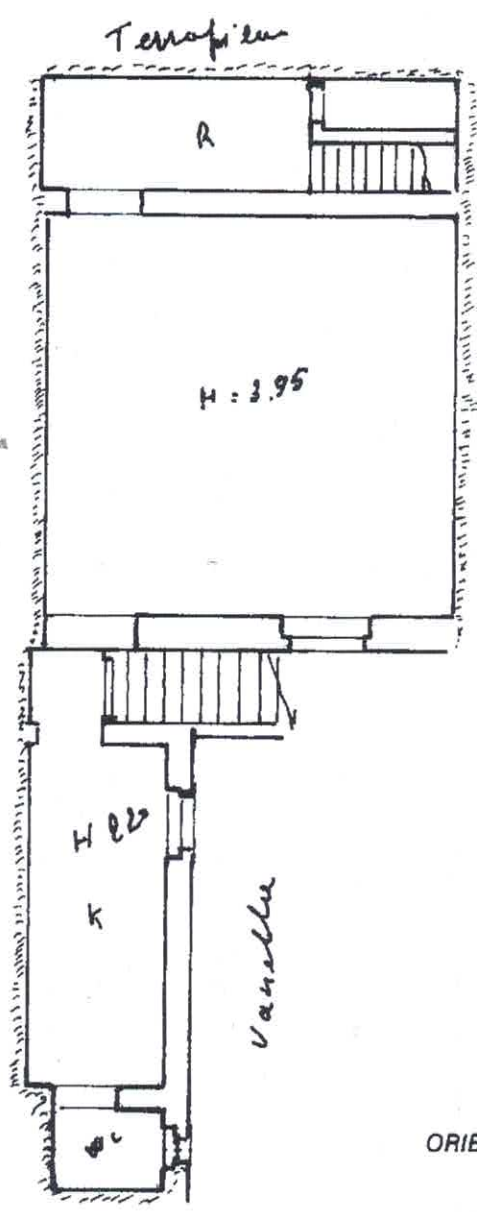
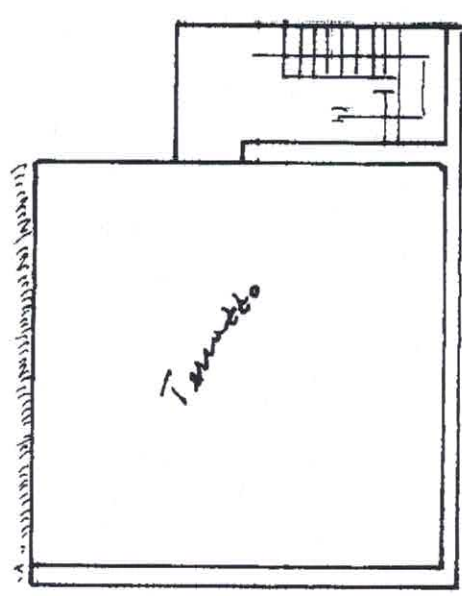

Per. 1/1/1998

ORIENTAMENTO



SCALA DI 1:100

Roma - Istituto Poligrafico e Zecca dello Stato - PV

Luca O
Catasto di Fabbroccati - Situazione al 11/09/2025 - Comune di NAPOLI (I839) - c. Sez. urbana STE - Foglio 2 - Particella 178 - Subalterno 105 - VIA FONTANELLE n. 139 Piano 3

Dichiarazione di N.C.
Denuncia di variazione

Compilata dal Peano
(titolo, cognome e nome)

RISERVATO ALL'UFFICIO

Ultima planimetria in atti
Identificativi catastali
Data presentazione: 01/12/1998 - Data: 11/09/2025 - n. T146880 - Richiedente: Peano 4P28F839S
Totale schede: 1 formato di consistenza: A4/2 della provincia di Napoli A4(210x297) n. 1 sub. 105

Iscritto all'albo de Peano
data 10/13 Firma Peano

2/11/71
1 DIC. 1998



MINISTERO DELLE FINANZE

DIREZIONE GENERALE DEL CATASTO E DEI SERVIZI TECNICI ERARIALI

ACCERTAMENTO GENERALE DELLA PROPRIETA' IMMOBILIARE URBANA

(R. DECRETO LEGGE 13 APRILE 1939 XVII N.652)

Planimetria degli immobili urbani denunciati con la Scheda N.° 2292967

Comune Napoli Ditta "L"

Via Fontanelle 139

Segnare cognome, nome, paternità del solo primo intestatario

ACCERTAMENTO GENERALE DELLA PROPRIETA' IMMOBILIARE URBANA
 (R.D.L. 13 aprile 1939-XVII, n. 652)

COMUNE
 di Napoli

Talloncino di riscontro
 DELLA
 SCHEDA NUMERO
 2292967

AVVERTENZA: Il presente talloncino deve essere incollato a cura del dichiarante sulla planimetria (riproducendo la unità immobiliare denunciata con la presente scheda) da presentarsi ai sensi dell'articolo 7 del R. D. L. 13 aprile 1939-XVII, n. 652.

Handwritten notes: 95 A, 21/11/1939, 1939

III PIANO

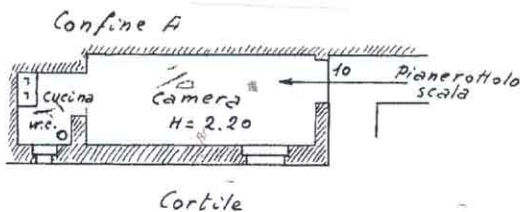

ORIENTAMENTO

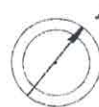

SCALA di 1:100

Compilata da:

In. Leo 2

Iscritto all'Albo de... della Provincia di Napoli

Firma

Ultima planimetria in atti

Data presentazione: 05/12/1939 - Data: 11/09/2025 - n. T147716 - Richiedente

Totale schede: 1 - Formato di acquisizione: A3(297x420) - Formato stampa richiesto: A4(210x297)



MINISTERO DELLE FINANZE

DIREZIONE GENERALE DEL CATASTO E DEI SERVIZI TECNICI ERARIALI

ACCERTAMENTO GENERALE DELLA PROPRIETA' IMMOBILIARE URBANA

(R. DECRETO LEGGE 15 APRILE 1939 - XVII N. 652)

Planimetria degli immobili urbani denunciati con la Scheda N.º 2292966

Comune Napoli

Ditta "I" de

Via. Fontanelle n.º 139

Segnare cognome, nome, paternità del solo primo intestatario

ACCERTAMENTO GENERALE DELLA PROPRIETA' IMMOBILIARE URBANA

(R. D. L. 13 aprile 1939 - XVII, n. 652)

COMUNE

di Napoli

Talloncino di riscontro DELLA

SCHEDA NUMERO

2292966

AVVERTENZA: Il presente talloncino deve essere incollato a cura del dichiarante sulla planimetria (riproduttore la unità immobiliare denunciata con la presente scheda) da presentare al sensi dell'articolo 7 del R. D. L. 13 aprile 1939 - XVII, n. 652.

III PIANO

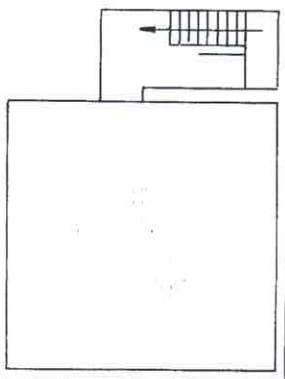

Pianta del terrazzo

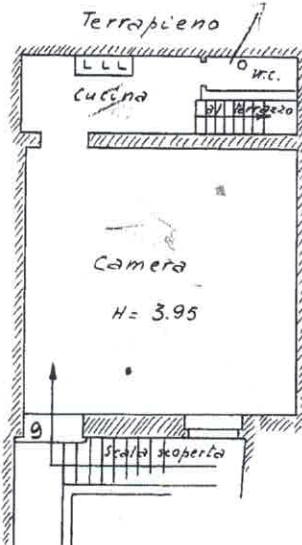

Confine

ORIENTAMENTO



SCALA di 1: 100

Compilata da:

F. G. (Titolo, nome e cognome del tecnico)

Iscritto all'Albo de... della Provincia di...

Firma

Ultima planimetria in atti

Data presentazione: 05/12/1939 - Data: 11/09/2025 - n. T147717 - Richiedente: DI

Totale schede: 1 - Formato di acquisizione: A3(297x420) - Formato stampa richiesto: A4(210x297)

Catasto dei Fabbricati - Situazione al 11/09/2025 - Comune di NAPOLI(F839) - Scz. urbana STE - Foglio 2 - Particella 178 - Subalterno 29 - Uiu soppressa